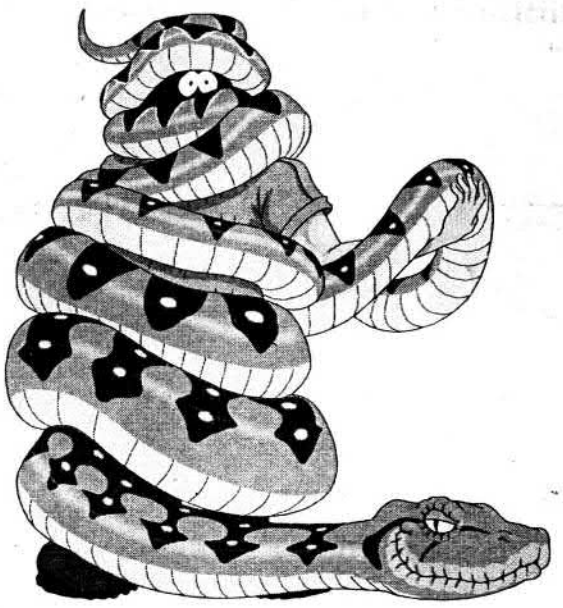

ПОНЕДЕЛЬНИК, 1 ЯНВАРЯ

ОРТ

7.25 Фильм-сказка «Конек-Горбунок». 8.40 Лучшие новогодние мультики. 9.40 «Играй, гармонь любимая!». Праздничный выпуск. 10.10 «Поле чудес». 11.10 «Незнайка на Луне». М/с. 11.35 «С легким паром!». Новогодний выпуск. 12.10 «Игрушка». Х/ф. 13.50 «Огни большого города». Телевизионный клуб юмористов. 15.00 Новости. 15.10 «Огни большого города». Продолжение. 16.05 «Бэйб». Х/ф. 17.45 «Ералаш». 18.00 «Вечерние новости». 18.15 «Особенности национальной охоты в зимний период». Х/ф. 19.35 «Песня-2000». Часть 1-я. 23.10 «Глаза змеи». Х/ф. 00.50 «Жандарм женится». Х/ф.

РТР

7.30 «Сказка о веселом драконе». М/ф. 8.35 Ивар Калныньш, Виталий Соломин и Татьяна Пилецкая в музыкальном фильме-оперетте «Сильва». 11.05 «Городок». 12.15 Новогодняя музыкальная программа «Проснись и пой». 13.55 «Каламбур». 15.00 «Астерикс и Обеликс против Цезаря». Х/ф. 16.55 «Несправедливо обвиненный». Х/ф. 18.25 Александр Песков в триумфальном шоу «Арлекин». 20.00 «Вести». 20.20 «Сибирский цирюльник». Х/ф. 23.25 «Студия 54». Х/ф.

ТВ-6

10.00 «Звездный мальчик», «Алешины сказки». М/ф. 10.45 «Шоу Бенни Хилла». 11.30 Диск-канал. «Крутятся диски». 12.30 «Ирония судьбы, или С легким паром!». Х/ф. 2 серии. 15.55 «Мое кино» с Виктором Мережко. 17.35 К 70-летию Анатолия Ромашина. «Мнимый больной». Х/ф. 19.55 «Вы – очевидец». 21.00 «Петерс поп-шоу». Финал. 22.00 «Гремлины». Х/ф. 0.05 «Дорожный патруль». 0.20 Концерт «Backstreet Boys в г. Орландо». 2.10 «Снеговик». Фильм ужасов.

ТНТ

9.00 «Чудесный подарок Снеговика». М/ф. 10.00 «На свежую голову!». 11.00 «Вулкан». Х/ф. 13.00 «Агент 2001». «Рекламная пауза». Сериал. 14.30 «День рождения ТНТ». 15.00 «Телекоктейль на троих». 15.30 «Кот в сапогах». М/ф. 16.00 «Земные девушки легко доступны». Х/ф. 18.30 «На краю Вселенной». Дайджест первого сезона сериала. 19.30 «Салон красоты». Сериал. 20.30 «Фотограф сновидений». В. Леонтьев. 1-я часть. 21.30 «Агент 2001». «Рекламная пауза». Сериал. 22.45 «Титаны реслинга на ТНТ». 23.50 «Капитан Оргазмо». Эротическая комедия.

НТВ

8.00 «Приключения в изумрудном городе». М/ф. 9.00 «Полундра». Семейная игра. 9.30 «Я и моя собака». Дог-шоу. 10.00 «Сегодня». 10.20 «Новый год на улицах разбитых фонарей. Прощай, обезьяна, или Призрак опера». Х/ф. 2 серии. 12.25 «Любимые мелодии XX века». 14.00 «Сегодня». 14.30 «Служба спасения». 15.00 «2001 год: космическая одиссея». Х/ф. 17.45 «Тушите свет». 18.00 «Сегодня». 18.25 «Завтрак у Тиффани». Х/ф. 20.30 «Итого» с Виктором Шендеровичем. 21.00 «Сегодня». 21.35 «Остров головорезов». Х/ф. 0.00 «Сегодня». 0.45 «Из джунглей в джунгли». Х/ф.

СТС

7.00 «Снежная королева», «Царевна-лягушка». М/ф. 9.00 «ТВ-клуб». 9.30 «Пеппи Длинныйчулок». Фильм для детей. 12.00 «Звездный путь». Х/ф. 15.00 «Звездный путь: гнев хана». Х/ф. 18.00 Музыка. 18.30 «25 лет «Звездному пути». Д/ф. 20.00 «Star trek - звездный путь». Сериал. 0.00 «25 лет «Звездному пути». Д/ф..

41 канал. REN-TV

8.10 Музыка. 8.15 «Телегазета». 8.30 «Чародеи». Х/ф. 11.20 Футбол. Английская премьер-лига. 13.20 «Трое из Простоквашино», «Зима в Простоквашино». М/ф. 14.00 «Супермен». Х/ф. 16.45 «Винни-Пух», «Винни-Пух и день забот», «Винни-Пух идет в гости». М/ф. 17.30 «Крестный отец из Гонконга». Х/ф. 19.40 «Вот и все - 3000». Новогоднее. 21.30 «Медики». Комедийный фильм. 1-я серия. 22.30 «Сделано в Америке». Х/ф. 00.45 «Друзья и любовники». Х/ф. 02.45 «Монтерей поп». Музыкальный фильм.

ВТОРНИК, 2 ЯНВАРЯ

ОРТ

7.55 Новости. 8.10 «Как казаки в хоккей играли». М/с. 8.30 «Приключения Пиноккио». Х/ф. 10.00 Новости. 10.10 «Ералаш». 10.45 «Что? Где? Когда?». 12.15 «Незнайка на Луне». М/с. 12.40 «Большая прогулка». Х/ф. 15.00 Новости (с с/п). 15.15 «Ускоренная помощь». Сериал. 16.00 «Песня-2000». Часть 2-я (в перерыве - 16.00 Новости (с с/п). 19.55 «Убойная сила»-2. «Кредит доверия». Сериал. 21.00 «Время». 21.40 «Смерч». Х/ф. 23.30 «Последний раунд». Х/ф.

РТР

7.30 «Тигренок в чайнике», «Как ежик и медвежонок встречали Новый год». М/ф. 7.45 «Руслан и Людмила». Фильм для детей. 2 серии. 10.20 «Доброе утро, страна!». 11.10 «Аншлаг» на Волге». 14.00 «Вести». 14.20 «Есения». Х/ф. 16.35 «Это несерьезно». Музыкальные пародии Игоря Угольникова. 18.15 «Фантом». Х/ф. 20.00 «Вести». 20.20 «Неюбилей». Михаил Задорнов. 23.40 «Американский пирог». Х/ф.

ТВ-6

9.00 «Дорожный патруль». 9.10 «Хвосты», «Дед Мороз и серый волк». М/ф. 9.50 «Шоу Бенни Хилла». 10.50 «Дуэнья». Х/ф. 12.35 Новогоднее шоу «Семья-2000». 13.35 «Крутятся диски». 14.40 «Дон Сезар де Базан». Х/ф. 2 серии. 17.20 Ток-шоу «Я сама». «Это было недавно...». 18.35 «Дорожный патруль». 18.50 «СВ-шоу». «Ляпис Трубецкой». 19.55 «Операция «С Новым годом!». Х/ф. 22.00 «Гремлины»-2. Новый выводок». Х/ф. 0.05 «Немой крик». Триллер. 2.10 «Дорожный патруль». 2.30 «Эскорт». Х/ф. 4.05 «Дорожный патруль».

ТНТ

8.00 «По щучьему веленью». Фильм для детей. 9.00 «На свежую голову!». 10.00 «Голубая стрела», «Падал прошлогодний снег». М/ф. 10.45 «Маленькая волшебница». Х/ф. 12.45 «Агент 2001». «Рекламная пауза». Сериал. 14.00 «Хит-парад на ТНТ». 14.30 «Суперхоккей. Неделя НХЛ». 15.30 «Проект: альф». Х/ф. 17.30 «Леато и Феофан. Партия в покер». М/ф. 18.00 «На краю вселенной»-2 . Сериал. 19.00 «Салон красоты» на ТНТ». 19.30 «Салон красоты». Сериал. 20.30 «Фотограф сновидений». В. Леонтьев. 2-я часть. 21.30 «Менты: непрописные истины...». 22.00 «Любимая теща». Х/ф. 0.10 «Волшебство «Queen» в Будапеште». Фильм-концерт.

НТВ

8.00 «Рассеянный». Х/ф. 9.30 «Умка». М/ф. 9.40 «Свидетель века». 10.00 «Сегодня». 10.15 «Намедни-2000». 11.15 «Бременские музыканты». М/ф. 12.00 «Сегодня». 12.20 «В нашу гавань заходили корабли». 13.30 «Путешествия натуралиста». 14.00 «Сегодня». 14.25 Фильм-сказка. «Морозко». 16.00 Телеигра «О, счастливчик!». 17.35 «Трое из Простоквашино». М/ф. 18.00 «Сегодня». 18.30 «Большие родители». 19.05 «Эркюль и Шерлок против мафии». Х/ф. 21.00 «Сегодня». 21.45 «Хочу в тюрьму». Х/ф. 23.35 «Куклы». 0.00 «Сегодня». 0.45 «Покровитель». Х/ф.

СТС

7.00 «Снегурочка», «Каштанка». М/ф. 9.00 «ТВ-клуб». 9.30 «Маппет-шоу в Манхэттене». Х/ф. 12.00 «Полководец». Х/ф. 15.00 «Приключения Вуди и его друзей». М/с. 15.30 «Тасманский дьявол». М/с. 16.00 «Битлджус». М/с. 16.30 «Супермен». М/с. 17.00 «Рыцарь дорог». Сериал. 18.00 Музыка. 18.30 «Шоу-бизнес». 19.00 «Первое свидание». Телеигра. 19.30 «Молодожены». Телеигра. 20.00 «Star trek - звездный путь». Сериал. 21.00 «Аэропорт». Х/ф. 0.00 «Игроки». Сериал. 1.00 «Как в кино». Сериал.

41 канал. REN-TV

8.30 Музыка. 8.25 «Телегазета». 9.00 «Симпсоны». М/с. 9.30 «Крестный отец из Гонконга». Х/ф. 11.35 «Медики». Х/ф. 1-я серия. 12.30 «Знак Зорро». Х/ф. 14.30 «Совершенно серьезно». Х/ф. 16.00 «Возвращение блудного попугая». М/ф. 16.30 «Неаполитанский детектив». Х/ф. 18.45 «Не того». Юмористическая программа. 19.30 «Короли Мамбо». Х/ф. 21.30 «Медики». Х/ф. 2-я серия. 22.30 «Британник». Х/ф. 00.30 «Томми». Рок-опера.

СРЕДА, 3 ЯНВАРЯ

ОРТ

6.00 «Доброе утро!». 9.00 Новости. 9.15 «Вавилонская башня». Сериал. 11.15 «Ускоренная помощь». Сериал. 12.00 Новости. 12.15 «Как это было». «КГБ против Довлатова. 1978». 12.55 «Приключения Тома Сойера и Гекльберри Финна». Х/ф. 1-я серия. 14.20 «Пока все дома». 15.00 Новости (с с/п). 15.20 «Звездный час». 15.45 «...До шестнадцати и старше». 16.30 «Покемон». М/с. 16.55 «Воздушные замки». Сериал. 18.00 «Вечерние новости» (с с/п). 18.15 «Все путешествия команды Кусто». «Ковчег на краю света». 18.55 «Граф Монте-Кристо». Х/ф. 1-я серия. 20.45 «Спокойной ночи, малыши!». 21.00 «Время». 21.40 «Аэроплан». Х/ф. 23.20 Программа «Цивилизация». 23.55 «Сувенир для прокурора». Х/ф. 01.30 «Ночные новости».

РТР

6.00, 7.00, 8.00, 9.00 «Вести». 6.15, 6.30, 8.30, 9.15 «Доброе утро, Россия!». 6.20, 8.15 «Семейные новости». 6.50, 7.50, 8.50 «Доброе утро, Челябинск!» (Ч). 7.30 «Бюро вопросов, бюро ответов». 9.35 «Телепузики». 10.00 «Мануэла». Сериал. 11.00 «Вести». 11.30 «Санта-Барбара». Сериал. 12.20 «Смотри в оба» (Ч). 12.35 «Чудо-теремок». Передача для детей (Ч). 13.00 «Новая «Старая квартира». 14.00 «Вести». 14.30 «Селеста». Сериал. 15.10 «Приключения Астерикса». М/с. 16.25 «Друзья»-2. Сериал. 17.00 «Вести». 17.30 «Карусель». Губернаторская елка (Ч). 17.45 «Эфир-2» (Ч). 18.25 «Бизнес-центр» (Ч). 18.30 «Восьмой канал» (Ч). 19.00 «История любви». Сериал. 20.00 «Вести». 20.30 «Восьмой канал» (Ч). 20.50 «Война и мир». Х/ф. 1-я серия. 23.35 «Ночь вопросов». Х/ф.

ТВ-6

8.55 «Дорожный патруль». 9.05 «День за днем». 11.05 «Двенадцать месяцев». Х/ф. 12.25 «Все в сад!». 13.10 «Катастрофы-2000». 14.05 «Пальчики оближешь». 14.35 «Спасибо за покупку!». 14.50 «День за днем». 16.30 «Петерс поп-шоу». Финал. 17.35 «Тропиканка». Сериал. 18.35 «Спасибо за покупку!». 18.50 «Диск-канал» с Р. Скворцовым. 20.05 «Женаты... с детьми...». Сериал. 20.40 «Дорожный патруль». 20.55 «Наши любимые животные». 21.30 «Петерс поп-шоу». 22.00 Новости дня. 22.20 «Ток-шоу «Я сама». «Домашний любимец». 23.25 «Рэйнджеры». Х/ф. 1.25 «Дорожный патруль». 1.45 «История вершится ночью». Триллер. 3.30 Диск-канал. 4.00 «Дорожный патруль».

ТНТ

7.00 «Волшебник Изумрудного города». М/с. 7.30 «На свежую голову!». 9.00 «Марисоль». Сериал. 10.00 «Из жизни женщины». 10.30 «Салон красоты». Сериал. 11.25 «Магазин на диване». 11.35 «Любимая теща». Х/ф. 13.30 «Телемагазин». 14.30 «Сан-Тропе»-2. Сериал. 15.30 «Волшебник Изумрудного города». М/с. 16.00 «Приключения швейцарской семьи Робинсон». Сериал. 16.30 «Власть желания». Сериал. 17.30 «Служба спасения животных». Д/с. 18.00 «Люси любят все». Пассаж о знаменитой комедии. 18.30 «Из жизни женщины». 19.00 «Дерзкие и красивые». Сериал. 19.25 «Глобальные новости». 19.30 «Салон красоты». Сериал. 20.30 «Сегоднячко». 21.00 «Сегодня в столице». 21.30 «Тарзан и затерянный город». Х/ф. 23.35 «Сегодня в столице». 23.50 «Страсти по Соловьеву». Ток-шоу. 0.25 «Такая разная Трейси». Сериал. 1.05 «Глобальные новости».

НТВ

8.00 «Старые клячи». Х/ф. Часть 1-я. 9.40 «Новичок». М/ф. 10.00 «Сегодня». 10.20 «Старые клячи». Х/ф. Часть 2-я. 11.10 «Герой дня без галстука». 12.00 «Сегодня». 12.30 «Шерлок Холмс и доктор Ватсон». «Знакомство». Х/ф. 1-я серия. 14.00 «Сегодня». 14.35 «Шерлок Холмс и доктор Ватсон». «Кровавая надпись». Х/ф. 2-я серия. 15.50 «Небесная история». М/ф. 16.00 «Сегодня». 16.35 «Элен и ребята». Сериал. 17.35 «Свидетель века». 18.00 «Сегодня». 18.30 «Впрок». 19.00 «Страсть». Сериал. 19.55 Час сериала. «Скорая помощь». 21.00 «Сегодня». 21.40 «Хакеры». Х/ф. 23.35 «Профессия - репортёр». Константин Точилин. «Русский тореро». 0.00 «Сегодня». 0.45 «Тушите свет». 0.55 «300 лет новому году». Фильм Леонида Парфёнова. 1.50 «Антропология».

СТС

7.00 «Снеговик-почтовик». М/ф. 7.30 «Приключения Вуди и его друзей». М/с. 8.00 «Беверли-Хиллз». Сериал. 9.00 «Удачная покупка». 9.30 «Путешествия в параллельные миры». Сериал. 10.30 «Аэропорт». Х/ф. 13.30 «ТВ-клуб». 14.00 «Северная сторона». Сериал. 15.00 «Приключения Вуди и его друзей». М/с. 15.30 «Тасманский дьявол». М/с. 16.00 «Битлджус». М/с. 16.30 «Супермен». М/с. 17.00 «Рыцарь дорог». Сериал. 18.00 «Частный детектив Магнум». Сериал. 19.00 «Чарльз в ответе». Сериал. 19.30 «Чудеса науки». Сериал. 20.00 «Star trek - звездный путь». Сериал. 21.00 «Аэропорт-77». Фильм-катастрофа. 23.30 «Магия моды». 0.00 «Игроки». Сериал. 1.00 «Как в кино». Сериал.

41 канал. REN-TV

6.45 Музыка. 6.50 «Телегазета». 7.05 «Спиди-гонщик». М/с. 7.30 «Огги и тараканы». М/с. 8.00 «Симпсоны». М/с. 8.30 «Медики». Х/ф. 2-я серия . 9.30 Новости. 9.45 «Британник». Х/ф. 11.35 «Телемагазин». 12.05 «Малер». Х/ф. 14.20 «Телегазета». 14.30 Новости. 14.45 «Случайный свидетель». 15.15 «Телеспецназ». 15.30 «Пляж». Сериал. 16.30 «Роботы-ниндзя». М/с. 17.00 «Спиди-гонщик». М/с. 17.30 «На гребне волны». Сериал. 18.30 Новости. 18.45 «Телегазета». 19.00 «Гресия». Сериал. 20.00 «Случайный свидетель». 20.30 «Обозрение». 21.00 «Телегазета». 21.15 «Симпсоны». М/с. 21.30 «Мэш». Сериал. 22.00 «Загадочный мир». Сериал. 23.05 «Прекрасная эпоха». Х/ф. 01.20 Новости. 01.35 «Малер». Х/ф.

ЧЕТВЕРГ

6.00 «Доброе утро!», 9
замки». Сериал. 10.10 «С
сти. 12.15 «Добрый день
Сойера и Гекльберри Фин
хопанорама». 15.00 Новос
15.45 «...До шестнадцати
М/с. 16.55 «Воздушные за
новости» (с с/п). 18.15 «Е
то». «Загадка Мадагаскар
Х/ф. 2-я серия. 20.45 «Сп
«Время». 21.40 «Аэропла
23.45 «Ребро Адама». Х/ф

6.00, 7.00, 8.00, 9.00 «Ве
рое утро, Россия!». 6.20,
7.50, 8.50 «Доброе утро, Ч
росов, бюро ответов». 8.3
лепузики». 10.00 «Мануэл
«Санта-Барбара». Сериа
нал для женщин (Ч). 13.
14.00 «Вести». 14.30 «Се
чения Астерикса». М/с. 1
«Вести». 17.30 «Песни Р
интервью». Н. М. Рязано
ласти, председатель обл
населения (Ч). 18.00 «Бу
нес-центр» (Ч). 18.30 «Во
рия любви». Сериал. 20.
нал» (Ч). 20.50 «Война и м
годний театральный капу
ковая дорожка».

8.55 «Дорожный патру
«Двенадцать месяцев».
генералов прокормил».
ку!». 13.25 Юмористичес
игра». Финал. 14.20 «Star
16.50 «Петерс поп-шоу»
17.35 «Тропиканка» «Пер
шанашвили. 20.05 «Жен
«Дорожный патруль». 20.
«Петерс поп-шоу». 22.00
кая «Одесса». Х/ф. 0.3
«Шальные алмазы». Х/ф.
ный патруль».

7.00 «Волшебник Изум
свежую голову!». 9.00 «
жизни женщины». 10.30
«Магазин на диване». 11.
Х/ф. 13.30 «Телемагазин»
15.30 «Волшебник Изумр
ключения швейцарской с
«Власть желания». Сери
вотных». Д/с. 18.00 «Я лю
жизни женщины». 19.00
19.30 «Салон красоты». С
«Сегодня в столице». 21
рить». Х/ф. 23.45 «Сегодн
Соловьеву». Ток-шоу. 0.3
ал. 1.15 «Глобальные нов

8.00 «Хочу в тю
го попугая». М/ф.
«Скорая помощь». 11.10
Леонида Парфёнова. 12.
ния Шерлока Холмса и д
тажа». Х/ф. 1-я серия. 13
пугая». М/ф. 14.00 «Сего
лока Холмса и доктора
ка». Х/ф. 2-я серия. 15.5
ня». 16.35 «Элен и ребя
века». 18.00 «Сегодня».
Сериал. 19.55 Час сериал
годня». 21.40 «Стрелок»
шите свет». 0.55 «Проф
Южный. «Женщина в зо

7.00 «Детский альбом
и его друзей». М/с. 8.00
«Удачная покупка». 9.3
миры». Сериал. 10.30 «А
13.00 «Чарльз в ответе»
«Северная сторона». Се
и его друзей». М/с. 15.30
«Битлджус». М/с. 16.30
дорог». Сериал. 18.00 «
риал. 19.00 «Чарльз в с
науки». Сериал. 20.00 «S
ал. 21.00 «Конкорд... Аэр
да». 0.00 «Мировой рест

41 ка

6.45 Музыка. 6.50 «Тел
М/с. 7.30 «Огги и тарака
8.30 «Загадочный мир
«Трансильвания». Х/ф. 1
тор учится». Х/ф. 14.20
14.45 «Случайный свид
15.30 «Пляж». Сериал. 16
«Спиди-гонщик». М/с. 17
18.30 Новости. 18.45 «Т
риал. 20.00 «Случайный
21.00 «Телегазета». 21.1
Сериал. 22.00 «Загадоч
тельная игра». Триллер
учится». Х/ф.