22.50

«ХОЛОСТЯЦКАЯ ВЕЧЕРИНКА В ВЕГАСЕ-2. ИЗ ВЕГАСА В БАНГКОК»

США, 2011, КОМЕДИЯ

В продолжении культовой комедии «Мальчишник в Вегасе» четверо друзей Фил, Стю, Алан и Даг отправляются в экзотический Тайланд на свадьбу Стю. После безумного мальчишника в Лас-Вегасе, они решают не испытывать судьбу во второй раз, а потому в Бангкоке планируют очень спокойное и безопасное празднество. Но как обычно, все идет совсем не по плану… Что происходит в Вегасе, остается в Вегасе. Но то, что происходит в Бангкоке — это просто настоящее безумие!

«МАРКИЗ»

ФРАНЦИЯ, 2011, КОМЕДИЯ

Тома Гардесс заключили в тюрьму на шесть месяцев за какое-то правонарушение. Чтобы завоевать у заключенных авторитет он говорит, что он легендарный Маркиз — гениальный мошенник, которого никто никогда не видел. Теперь ему предстоит показать все таланты и навыки знаменитого Маркиза: бывалый грабитель Квентин хочет нанять самозванца на работу…

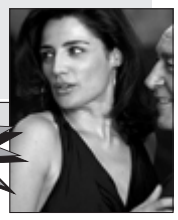

22.45

10 марта 2014 ПОНЕДЕЛЬНИК

УТ-1

6.00 Православный календарь
6.05 Новости
6.20 На слуху
6.35 Доброе утро, Украина!
6.40 Обзор прессы
6.45 Гость студии
7.00 Новости
7.20 Гость студии
7.30 Эра бизнеса
7.35 Обзор прессы
7.40 Гость студии
8.00 Новости
8.20 Гость студии
8.45 Полезные советы
9.10 Т/с «МонтеКристо»
10.00 ОБЩЕСТВЕННОЕ ТЕЛЕВИДЕНИЕ
12.05 «Живая душа поэта святая...» Мир поэзии. Т.Шевченко
12.40 Star-шоу
14.10 Право на защиту
14.40 Окно в Америку
15.00 ОБЩЕСТВЕННОЕ ТЕЛЕВИДЕНИЕ
17.20 Шевченковский вечер
19.00 ОБЩЕСТВЕННОЕ ТЕЛЕВИДЕНИЕ
21.00 Итоги дня
21.30 Деловой мир
21.40 ОБЩЕСТВЕННОЕ ТЕЛЕВИДЕНИЕ
22.55 Тройка, Кено, Секунда удачи
23.00 Итоги
23.25 Шустер LVE ●
0.35 На слуху
1.00 От первого лица
1.20 Телеакадемия
2.20 Д/ф
2.55 Х/ф «Бессмертный гарнизон»
4.25 Д/ф
5.25 Итоги дня
5.50 Деловой мир. Агросектор

1+1

6.00 ТСН-неделя
7.35 Х/ф «Формула любви» ●
9.20 Х/ф «Чего хотят женщины» ●
11.45 Мелодрама «Манекенщица» ●
15.20 Х/ф «1+1 дома: 8 Марта»
17.20 «Восьмое марта в Большом городе»
19.30 ТСН
20.30 «Вечерний квартал. 8 Марта»
22.30 Д/ф «Мой Шевченко»
0.55 Х/ф «Формула любви» ●
2.25 Д/ф «Мой Шевченко»
4.25 «Мир наизнанку-5»

ИНТЕР

5.30 Х/ф «Услышь мое сердце»
7.00 Новости
7.15, 7.35, 8.10, 8.35 Утро с ИНТЕРом
7.30, 8.00, 8.30, 9.00 Новости
9.20 Т/с «Фродя»
12.00 Новости
12.25 Т/с «Фродя»
13.45 Семейный суд
14.00 Новости
14.20 Семейный суд
15.05 Жди меня
16.00 Новости
18.05 Ток-шоу «Касается каждого»
19.05 Т/с «Пока станица спит»
20.00 Подробности
21.00 Т/с «Гетеры майора Соколова»
23.00 Т/с «Петрович»
1.00 Д/ф «Вакцины. Бизнес на страхе»
1.50 Подробности
2.50 Ток-шоу «Касается каждого»

Наши ПОДПИСЧИКИ всегда в ВЫИГРЫШЕ!
ПОДПИШИСЬ И ТЫ!

ICTV

6.00 Служба розыска детей
6.05 Свитанок
7.05 Чрезвычайные новости
7.55 Факты недели
9.00 Х/ф «Колдунья»
10.55 Х/ф «Французский поцелуй»
12.55 Х/ф «За бортом»
14.55 Х/ф «Дикий, дикий Вест»
16.50 Х/ф «Холостяцкая вечеринка в Вегасе»
18.45 Факты
19.05 Чрезвычайные новости
19.50 Х/ф «Ржевский против Наполеона»
21.15 Х/ф «Наша Russia. Яйца судьбы»
22.55 Х/ф «Холостяцкая вечеринка в Вегасе-2. Из Вегаса в Бангкок» ▲
0.45 Х/ф «Тело, как улика» ▲
2.25 Т/с «Кости»
3.05 Т/с «В черном списке»
3.50 Стоп-10
5.30 Факты

Жена заявляет мужу:
– Я подаю на развод. Машины делим пополам: мне «Лексус», тебе стиральную.

УКРАИНА

6.40 Т/с «В ожидании любви» ●
10.20 Т/с «Яблочный спас» ●
14.15 Х/ф «О чем молчат девушки» ●
16.00 Т/с «Оттепель» ●
19.00 События
19.20 Т/с «Оттепель» ●
22.00 События дня
22.30 Т/с «След» ●
23.20 Х/ф «Формула любви для узников брака» ●
5.00 Чистосердечное признание
5.30 Т/с «Яблочный спас» ●

СТБ

5.05 Х/ф «Каминный гость» ●
6.45 Х/ф «Зита и Гита» ●
9.45 Х/ф «Девичник» ●
18.00 «Вікна-Новини»
18.20 Невероятная правда о звездах
20.05 Следствие ведут экстрасенсы
21.05 Х/ф «Самара-2» ●
22.00 «Вікна-Новини»
22.25 «Детектор лжи – 5»
23.30 «Битва экстрасенсов. Свои против чужих»
1.35 Один за всех
2.40 Ночной эфир

НОВЫЙ

7.55 М/с «Том и Джерри»
9.40 Х/ф «Мгновения Нью-Йорка»
11.25 Х/ф «Чумовая пятница»
13.20 Х/ф «Первая дочь»
15.20 Х/ф «Чего хочет девушка»
17.25 Х/ф «Телохранитель»
20.00 Ревизор
22.35 Страсти по Ревизору
0.05 Репортер
0.10 Х/ф «Радостный шум» ▲
2.20 Служба розыска детей
2.25, 3.30, 3.50 Зона ночи
2.30 Розквіт українського кіно
3.35 Моя адреса – Соловки. Навіщо перекладати Вергілія
3.55 Майстер музи
4.10 Київ на межі століть
4.35 Война миров. Ревизор против Шефа

ДОНБАС

6.00, 14.45 Телепазлики
7.00, 18.20 Здравствуйте
7.45 Х/ф «Весна» ●
9.30 Т/с «Мисс Марпл: Тело в библиотеке» ●
13.30 Х/ф «Подкидыш» ●
16.00, 5.15 Ты прежде всего
16.50 Ветеринарный дневник
17.05 Ток-шоу «Скажи, что не так?!»
18.00 Х/ф «Бриллиантовая рука»
18.55 Интересное кино Москва слезам не верит
19.15 Х/ф «Сердца четырех» ●
21.00, 23.55, 5.00 Новости ХК «Донбасс»
21.20 Х/ф «Итальянец» ●
23.00 Д/ф
0.10 Х/ф «Третья звезда» ●
1.30 Профилактика

ИНТЕР-ПЛЮС

7.00, 7.30, 8.00, 8.30, 9.00, 12.00 Новости
7.15, 7.35, 8.10, 8.35 Утро с ИНТЕРом
9.20, 22.55 Легенды уголовного розыска
9.50, 16.20, 0.50 Судебные дела
10.30, 17.00, 1.30 Семейный суд
11.15, 18.30 Т/с «Маршрут милосердия»
12.25, 21.25, 3.35 Т/с «Однажды будет любовь»
13.10, 23.25 Т/с «Соседи»
13.35, 17.45, 23.55 Т/с «Обреченная стать звездой»
14.20, 4.20 Параллельный мир
15.05 Орел и решка
15.50 Д/с «Жизнь среди жизни»
19.10, 2.15 Ток-шоу «Касается каждого»
20.00, 3.00 Подробности
20.35, 5.05 Т/с «Мамочки»
22.10, 5.55 В поисках истины
0.35, 6.45 Игра судьбы

НТН

5.00 Т/с «Висяки»
8.25 «Правда жизни. Профессия телеведущий»
8.55 Х/ф «Сладкая женщина» ●
10.10 Х/ф «Не ходите, девки, замуж» ●
11.25 Т/с «Государственная защита - 3»
19.00, 21.40, 2.30 Случайный свидетель
19.30 Т/с «Пропавшие без вести»
22.00 Т/с «Грабь награбленное» ▲
23.00 Т/с «Менталист - 5» ▲
0.00 Т/с «Декстер - 4» ■
1.00 Т/с «NCIS: охота на убийцу» ▲
1.50 Т/с «Мертвая зона» ▲
3.00 «Тайны криминального мира»
3.30 Х/ф «Цель номер один» ▲

К1

6.30 «TOP SHOP»
7.30, 16.50 М/ф
9.40 Х/ф «Первый рыцарь при дворце короля Артура» ●
11.10 Х/ф «Зевс и Роксана» ●
13.00 КВН
15.00 Вечерний квартал
18.20 Званый ужин
19.20 Орел и решка
21.00 Рассмеши комика
22.00 Х/ф «Поездка в Америку» ●
0.10 Х/ф «Свидание вслепую» ▲
1.45 Х/ф «Остров сокровищ 1: Битва на острове сокровищ» ●
3.20 Ночная жизнь

МИГ
Есть только
787-52-11; 787-51-94

ТВІ

6.00, 12.00, 15.00, 18.00 Сегодня
9.00, 12.15 Стоп-кадр
10.00 Девять месяцев
11.00 Арт City
11.30 DOUBLE ЯТЬ
13.00, 23.00 Х/ф «В стране женщин» ▲
15.30 Геофактор
16.00, 19.30, 4.00 Особое мнение
16.30, 1.15 80 островов вокруг света
17.00 Охотники за метеоритами
19.00 Частные новости
20.00 Х/ф «Боец» ▲
22.00, 2.45 Знак восклицания
0.45, 3.30 Улицы красных фонарей
1.45 Авиакатастрофы: причины и следствия
4.20 Музыкальный автомат
4.30 Музыка для взрослых

ТОНИС

6.00 «Такова спортивная жизнь. Александр Усик»
6.30, 8.30 Мир за неделю
7.00, 4.30 Х/ф «Веселые ребята»
9.00 Катастрофы – вехи эволюции
10.00 Х/ф «Вождь Виннету и полукровка»
12.00 Брэд Питт. Голливудский красавчик
13.30 Будь в курсе!
14.15 «Модные истории с Оксаной Новицкой»
14.45 «Ген свободы»
16.00 Художественные истории. К 200-летию со дня рождения Т. Шевченко,. 2 ч.
17.00, 23.15 Восстание медузы
18.00 Толкование сновидений
18.50 Вперед, на Олимп! Сочи – 2014
19.00 В гостях у Дмитрия Гордона
20.00 Шпионские игры
21.00 JMI HENDRIX. Незаконченная история ●
22.00 Правдивые истории
0.30 Т/с «Красивые и амбициозные» ■
2.00 Х/ф «Правила секса» ■

ЗАПОРІЖЖЯ

6.02 В мастерской художника
6.15 Наш эрмитаж
6.25 Время страны
6.50, 9.55, 18.50, 20.15, 1.30 Путешествуем вместе
7.00 Время, события, страна
7.25 Урок... для родителей
7.50 От мелодии к мелодии
8.00 Искусство жить
8.30 Правила игры
9.00 Узнай мир
9.30 Как это было
10.00 От мелодии к мелодии
10.05 «Дивоцвіти»
10.20 Лица украинской истории
10.25 «Я й це»
10.55 Т/с «Мое сердце настаивает»
11.35 От мелодии к мелодии
12.00 Шевченков край
12.25 Фестивали, конкурсы, концерты
13.25 В мастерской художника
13.40 От мелодии к мелодии
13.50 «Мова як море»
14.00 Чудесный канал
14.25 Веселая азбука
14.35 Окошечко
15.05 Школа необычных наук
15.25 М/ф
15.50 Ясное дело
16.00 След на земле
16.25 Русская Мата Хари
17.15 Узнай мир
17.35 Природная аптека
17.45 Чудесный канал
18.10 Поверь в себя
18.25 «Кобзар єднає Україну»
18.35 Странная наука
19.00 Зеленое солнце Украины
19.25 20 шагов к мечте
19.30 Д/ф
19.55 В сердце Украины
20.20 Запорожский вектор
20.50 Вечерняя сказка
21.05 Формула искусства
21.30 Любой каприз
21.50 20 шагов к мечте
22.00 «Поліське коло»
22.25 Природная аптека
22.30 Странная наука
22.35 Т/с «Мое сердце настаивает» ●
23.20 История одного экспоната
23.35 Зеленый бум
23.55 Лица украинской истории
Цифровое вещание
0.05 Правила игры
0.35 Х/ф «Гармонь»
1.35 Запорожье музыкальное

АЛЕКС

6.00 Хорошее настроение
9.00 Доктор И…
10.00 Т/с «Все включено»
11.50 «Эвридэй»
12.00 С мира по факту
12.30 «О чем молчит женщина»
13.00 Волшебница
13.15 Кино news
13.40 Под покровом Богородицы
14.00 Алекс-информ. Дайджест
14.20 «Давно не виделись!»
15.40 Хорошее настроение
18.20 Алекс-афиша
18.30 Караван
18.45 Кино news
19.00 Волшебница
19.30 «Семь стариков и одна девушка»
20.05 Смачного!
21.00 Праздничный концерт
22.00 Алекс-афиша
22.10 Т/с «Все включено»
0.00 Телечат
2.00 Ночной канал

"Марш мыть посуду!..", "Марш выносить мусор!.."

МТМ

7.00 Неделя Запорожья
7.30, 15.30 Деловой глянец
8.00 Рекорды Запорожья
8.30, 21.30 Пресс-центр
9.00, 13.00 Акценты недели
9.30 «Школа, мы ищем таланты»
10.00, 14.00, 16.00, 18.30, 20.00, 22.00 «БТБ»
13.30 Актуальное интервью
15.00 Домашние любимцы
17.00 Киноархив
19.00, 21.00 Новости
19.30 Диалоги о животных

ТВ-5

6.00 «Хроника происшествий»
6.15 «Неделя-спорт»
6.30 «Бандслэм»
7.40 Д/ф
8.00 Звезда кино: А.Демьяненко
9.15 «Победоносный голос верующего» с К.Коуплендом
9.45 «Ваше здоровье»
10.15 «Музыка весны»
12.00 М/ф
13.00 Семейный кинозал
16.10 «Иду на ты»
16.40 «Пятое колесо»
17.00 «Планшет»
17.30 «Дорогая плюс»
17.45 Любимое кино
19.10 «Сказка Домовуши»
19.40 Х/ф «Замена» ▲
21.15 Х/ф «Маркиз» ▲
22.45 «Ночной дозор»
23.10 Х/ф «Киллер» ▲
0.30 Концерт
1.45 Ночной канал
5.30 «Ни пуха, ни пера»

2+2 ЗАПОРОЖЬЕ

6.00 М/ф
7.15 «Новое Сумасшедшее видео по-украински»
9.00 «Облом.UA. Новый сезон»
11.00 Т/с «Против течения» ●
19.00 Т/с «Груз» ●
21.00 «ДжеДАИ»
21.20 Х/ф «Вулкан» ●
23.20 Х/ф «Пожизненно» ▲
1.00 Х/ф «Столкновение с Землёй» ▲
2.25 Х/ф «Захар Беркут» ●

ТВ-БЕРДЯНСК

5.05 Х/ф «Каминный гость» ●
6.50, 21.00 Благовест
7.05, 17.50, 19.30, 20.50 Афиша
7.20 История одного шедевра
7.30, 17.10, 19.40 Теремок
7.50 Х/ф «Зита и Гита» ●
9.45 Х/ф «Девичник» ●
17.00, 18.00 Коротко о главном
17.02, 18.50, 20.20 Каталог
17.30 Домашние любимцы
18.05, 19.00 В подарок – песня
20.00, 21.30 Новости
20.30 Здоровым быть модно!
22.00 «Вікна- Новини»
22.25 «Детектор лжи – 5»
23.30 «Битва экстрасенсов. Свои против чужих»
1.35 «Один за всех»
2.40 Ночной эфир

TVM

4.50, 7.55 М/с
6.45, 18.55 Живи танцюючи
7.00, 18.25 День в истории
7.05, 18.30 Погода в Мелитополе
9.40 Х/ф «Мгновения Нью-Йорка»
11.25 Х/ф «Чумовая пятница»
13.20 Х/ф «Первая дочь»
15.20 Х/ф «Чего хочет девушка»
18.00 Любознайки
19.00 Сад.Город.Квітник
20.00 Ревизор
22.35 Страсти по Ревизору
0.05 Репортер
0.10 Х/ф «Радостный шум»
2.20 Служба розыска детей
2.25, 3.30, 3.50, 4.35 Зона ночи
2.30 Розквіт українського кіно
3.35 Моя адреса – Соловки. Навіщо перекладати Вергілія
3.55 Майстер музи
4.10 Київ на межі століть

МТВ

6.00 Знаменитые именинники
6.10 Коллекция украинской музыки
6.20 Утренняя гимнастика
6.25, 8.50, 16.55, 18.55, 21.25 Телевестник
6.30 Союзмультфильм
7.15 Новое сумасшедшее видео по-украински
8.00 Регион
9.00 Облом UA. Новый сезон
11.00, 17.00 Т/с «Против течения»
16.00 Мысли вслух
16.25 Teen Mix
16.40, 18.40 Путешествия Всезнайки
18.00, 21.00 Музыкальный микс
18.25 Полезная программа
19.00 Т/с «Груз»
21.30 Х/ф «Вулкан»
23.20 Х/ф «Пожизненно»
1.00 Х/ф «Столкновение с Землей»
2.25 Х/ф «Захар Беркут»

ВПТВ «Вільний простір»

6.00, 7.00, 8.00, 9.00, 13.30, 19.15, 21.45 Новости
6.15, 7.15, 8.15, 14.45, 16.45, 20.45 ВПТВ-шка!
9.15, 18.00 Х/ф «Профессия – следователь»
10.30, 15.35 Свадьба
11.20 Яхтенные путешествия
12.10 Греция глазами гурмана
13.45, 21.00 Авто Эво
16.00, 17.10 Великие махинаторы
19.30 Т/с «Женщины, которым повезло»
22.00 Х/ф «Печники»
0.00 После полуночи

ТЕТ

6.00 Приколы на переменке
6.25, 8.40, 6.50, 7.20, 10.05 М/с
7.45 Мультик с Лунтиком
9.40 М/с «Русалочка» ●
10.25 М/ф
11.40 Х/ф «Мистическая пятерка» ●
13.30 Х/ф «Аквамарин» ●
15.20, 19.00 Панянка-селянка
16.15 Богиня шопинга. Возвращение
17.10, 20.00 Т/с «Кухня» ●
18.05 Рассмеши комика
21.00 Виталька
21.55 6 кадров
22.50 Т/с «Светофор» ▲
23.15 Дурнев+1
23.45 Между нами
0.45 Т/с «Закрытая школа» ▲
1.30 Т/с «Детка» ▲
2.15 Т/с «Кремлевские курсанты» ●
3.45 С ночи до рассвета

МИГ
С любимыми не расставайтесь!

5 КАНАЛ

6.30, 7.30, 8.30, 9.30, 10.30, 11.30, 12.30, 13.30, 14.30, 15.30, 16.30, 17.30, 18.30, 22.30, 23.30, 0.30, 1.30, 2.30, 3.30, 4.30, 5.30 Время. Важно
6.35, 7.10, 8.10, 22.35, 23.15, 0.15, 2.35, 3.35 Бизнес-время
6.55, 8.15, 8.35, 11.35 Тема/Хроника недели
7.00, 8.00, 9.00, 10.00, 11.00, 12.00, 13.00, 14.00, 15.00, 16.00, 17.00, 18.00, 22.00, 23.00, 1.00 Время новостей
7.25, 8.25, 17.15, 22.45, 23.50 Погода в Украине
7.40 Автопилот-новости
7.45, 18.20, 23.40, 0.20, 6.20 Время спорта
7.55, 9.10, 13.10 Погода на курортах
8.45 Трансмиссия-новости
8.50, 23.45, 0.55 Обзор прессы
9.35, 13.35, 14.35 5 элемент
10.35 Большая политика
11.15, 20.00, 1.15, 1.35, 5.00, 5.35 Итоги
12.35 Новинометр
15.35 Новости киевщины
16.35 Машина времени
17.35, 0.35 В кабинетах
18.10, 0.00, 3.20, 4.35 Местное время
18.35 Территория закона
19.00 Время новостей 1 блок
19.20 Время новостей 2 блок
19.45, 22.10, 22.40, 23.35, 3.15, 6.15 Тема/Хроника дня
21.40, 3.00, 4.00 Время-Тайм
23.25 Тема/Хроніка дня
2.40, 4.40 Жизнь интересна

ОРТ-ЕВРОПА

5.00, 9.00, 11.00, 13.00 Новости
5.10 Гении и злодеи
5.35 Комедия «Кубанские казаки»
7.25 Х/ф «Берегись автомобиля»
9.10 Непутевые заметки
9.30 Пока все дома
10.15 Смешарики. ПИН-код
10.30 Фазенда
11.20 «Свадебный переполох»
12.15 «Охота на шпильках»
13.15 «Ванга»
14.10 Т/с «Вангелия»
17.45 «Истина где-то рядом»
18.00 ДОстояние РЕспублики
20.00 Время
21.00 Х/ф «Покровские ворота»
23.20 Х/ф «Мимино»
1.05 Х/ф «Сватовство гусара»
2.15 Х/ф «Трын-трава»
3.45 Х/ф «Вчера, сегодня и всегда»

ОРТ-УКРАИНА

4.00, 8.00, 10.00, 13.00 Новости
4.10 Гении и злодеи
4.35 Комедия «Кубанские казаки»
6.20 Х/ф «Берегись автомобиля»
8.10 Непутевые заметки
8.35 Пока все дома
9.25 Фазенда
10.20 «Свадебный переполох»
11.15 «Охота на шпильках»
12.00 «Ванга»
13.15 Т/с «Вангелия»
16.55 ДОстояние РЕспублики
19.00 Время
20.00 Х/ф «Покровские ворота»
22.30 Х/ф «Мимино»
0.15 Х/ф «Сватовство гусара»
1.25 Х/ф «Трын-трава»

РТР-ПЛАНЕТА

6.10 Х/ф «Клубничный рай»
9.25, 12.15 Х/ф «Яблочный спас»
12.00, 18.00 Вести
12.50, 2.40 Х/ф «Молодожены»
14.20 М/ф
14.40 Х/ф «Я его слепила»
16.20 «Все звезды для любимой». Праздничный концерт
18.25 Е.Степаненко «Бабы, вперед!»
20.30, 4.25 Т/с «Турецкий транзит»
22.10 Воскресный вечер
23.50 Х/ф «Невеста моего жениха»
1.35 Х/ф «Вот такие чудеса»

РТР-СНГ

3.50 Х/ф «Клубничный рай»
7.15 Х/ф «Яблочный спас»
11.00, 12.15 Х/ф «Невеста моего жениха»
12.00, 18.00 Вести
13.20 Х/ф «Я его слепила»
15.20 «Бабы, вперед!»
18.25 «Все звезды для любимой»
20.15 Т/с «Турецкий транзит»
22.20 Воскресный вечер
0.05 Х/ф «Молодожены»
1.55 Х/ф «Вот такие чудеса»
3.00 Комната смеха

TVCI

6.00 Приют комедиантов. «Женская логика»
7.30, 0.00 Д/ф «Баронесса де Боде. Белая валькирия Гражданской войны»
8.10, 17.50, 5.30 М/с «Золушка»
8.35 Х/ф «Русские деньги»
10.30 М/ф
10.50, 22.55 Д/ф «О чем молчит женщина»
11.30, 15.00, 22.00 События
11.45 Д/ф «Судьба космонавта»
12.30 «Добро пожаловать домой!»
13.10, 1.30 Х/ф «Сердца трех»
15.15 Х/ф «Сердца трех-2»
17.25 Тайны нашего кино
18.15, 0.45 Т/ф «Жизнь как жизнь. Выбор»
19.00 Праздничный концерт в Цирке на Цветном
19.50 Д/ф «Не родись красивой»
21.10 М/с «Волк Альберто»
21.20 Д/ф «Похитители атомной бомбы»
22.15 Д/ф «Любовь Соколова. Без грима»
23.35 Д/ц Российские красавицы

НТВ-МИР

05.25, 06.25 Их нравы.
06.00, 08.00, 11.00, 17.00 Сегодня.
07.05 Т/с «Рублевка.LIVE».
08.25 Александр Журбин. Мелодии на память.
09.05 «Живые легенды. Марк Захаров».
10.00 «Дело тёмное». «Заговор против Сталина».
11.30 «До суда».
12.30, 01.25 Суд присяжных.
13.30, 02.30 «Суд присяжных. Окончательный вердикт».
14.35 «Прокурорская проверка».
15.45 Спасатели.
16.10 «Приговоренные. Капкан для группы «Альфа».
17.30 «Второе пришествие Ванги».
19.30 Т/с «Шаман-2».
21.30 Т/с «Дельта».
23.30 Т/с «Мент в законе-2».
03.35 «Дикий мир с Тимофеем Баженовым».

НОСТАЛЬГИЯ

4.00 СевАлогия
4.55 Театральные встречи
6.25 Признание в любви
8.00 Спектакль «Лика»
9.30 «С любовью к женщине»
10.00 Театр + TV
11.00, 2.00 Колба времени
12.00 Кабачок «13 стульев»
13.00 Голубой огонек
14.50 В гостях у журнала «Огонек»
16.00 С утра пораньше
17.00 Д/ф «Херлуф Бидструп в Москве»
17.30 Спектакль «Господа Глембаи»
19.00, 1.00 Прошедшее ВРЕМЯ
20.00 Рожденные в СССР
21.00 Д/ф «Тбилиси-80»
22.00 Межд. панорама
22.40 Утренняя почта
23.15 Нью-Йорк, Нью-Йорк
23.50 Х/ф «Мелочи жизни»
3.00 Кинопанорама

К-2

5.25 Мир звезд
6.10, 8.15, 14.20 М/ф
6.30 Телеторговля
7.40 Смак Мастер
10.10, 17.55 Божественный дизайн
11.35 5 идей для детской
12.00 Детское меню
12.20, 16.00 Модный приговор
13.20, 17.00 Женская форма
15.10, 18.45 Секреты шеф-повара
19.30 Х/ф «Женщины» ●
21.40 Х/ф «Влюбиться в невесту брата» ●
23.30 Х/ф «Инди» ▲
1.05 Х/ф «Вожделение» ■
2.35 Цвет ночи

ПОДПИСКА на МИГ НЕ заканчивается НИКОГДА!

11 КАНАЛ

6.00 Новости недели
6.30 Родительский клуб
7.00, 13.00 М/с «Оливия»
7.30, 13.20 М/с
7.45, 11.00, 17.30 М/с «Смешарики. Пин-код»
8.00, 18.30 М/с
8.30 М/с «Джейк и пираты из Нетландии»
9.00 М/с «Клуб Микки Мауса»
9.15 М/с «Доктор Плюшева»
9.30 М/с
10.00 М/с «Учимся рисовать»
10.30 М/с «Мистер Мейкер»
11.15 М/с «Адибу»
11.30 М/с
12.00, 18.00 М/с «Свинка Пеппа»
12.30 М/с «Смурфики»
13.50 М/с «В дорогу с Нодди»
14.20, 23.30 М/с «Бернард»
14.50 «Ералаш»
15.20, 21.45 М/с
16.00, 22.50 М/с «Суперкрошки»
16.30 М/с «Финеас и Ферб»
19.00 Новости 11 канала
19.30, 5.00 Про кино
19.50 М/с «Аладдин»
20.10 М/с «Гуфи и его команда»
21.00 Сказка с папой
21.15 М/с «Чудеса на виражах»
0.00 Снимала мама

ГУМОР-ТВ

5.00 Х/ф «Папиросница от Моссельпрома»
6.30 «Профессиональные игры»
7.00 Бодрое утро
7.30, 9.00, 11.40, 17.05, 19.00 Минутка для ребенка
8.00, 18.00 Т/с «Таксистка»
9.15 «Добрый день, садитесь»
9.40, 12.10, 17.40, 19.20 «Комедианты»
10.00 «Искусство есть»
10.30, 20.00 Т/с «Кэнди-Кэнди»
11.30, 12.00, 17.25 «Детские премудрости»
12.45 «Звездные посиделки»
13.00 Торба смеха
15.00 Х/ф «Братья рок-н-ролл»
21.00 Х/ф «Любовь и прочие неприятности»

NATIONAL GEOGRAFIC

6.00 «Экстремальное путешествие»
7.00, 12.00 «Экстремальное путешествие»
8.00, 13.00 «Экстремальное путешествие: Аляска: Адская высота»
9.00 «Машины: разобрать и продать»
10.00 «Трудное золото Аляски: Золотой облом»
11.00 «Кладоискатели: Золото Острова Пиратов»
11.30 «Кладоискатели: Билли Кид»
14.00 «Суперхищники: Белая акула»
15.00 «Поймать сома: Слабое звено»
16.00, 1.00 Апокалипсис: Вторая мировая война
17.00 «Игры разума: Битва возрастов»
17.30 «Игры разума: Живой цвет»
18.00, 19.00, 21.00, 23.00 «Космос: Пространство и время»
20.00 «Сканеры древнего мира: Колизей»
22.00 Расследования авиакатастроф

DISCOVERY

6.00 Мастерская «Фантом Уоркс»
6.55, 14.00, 21.00 Уйти от погони
7.50, 18.00, 4.10 Как это сделано?
8.15 Гигантские самолеты
9.10, 9.40 Что было дальше?
10.05, 10.35 Кладоискатели Америки 2
11.00 Будущее с Джеймсом Вудсом
12.00, 0.00 Top Gear
13.00, 13.30, 1.00, 1.25 Настоящие аферисты
15.00, 3.15 Быстрые и громкие
16.00 Махинаторы
17.00 Беар Гриллс: выбраться живым
18.30 Как это устроено?
19.00, 19.30, 2.20, 2.50 Охотники за реликвиями
20.00 Игра на жизнь
22.00 Парни с Юкона
23.00 Клондайк
1.55 Молниеносные катастрофы
4.40 Чудеса Солнечной системы

ANIMAL PLANET

7.00, 11.55 Гиббоны: возвращение на свободу
7.25, 9.10 Симпатичные котята и щенки
8.15 В дебрях Латинской Америки
10.05, 10.35, 14.40, 15.05, 21.05, 21.35, 2.25, 2.50 Человек и львы: история одного сафари
11.00 Территория животных
12.20, 6.35 Укротитель по вызову
12.50, 13.15 Стив Ирвин: в защиту дикой природы
13.45 Укротители аллигаторов
15.30 Адская кошка
16.30 Северная Америка
17.25, 17.50, 19.15, 19.45, 22.00, 22.30 Дорога из приюта
18.20 Плохой пес
20.10, 20.40, 22.55, 23.25 Мой питомец – звезда интернета
23.50 Полиция Майами: отдел по защите животных
0.45 Меня укусили
1.35 Дикие и опасные

VIASAT EXPLORER

6.05 Машины с того света
7.05 Пит-команды
7.55, 13.25, 17.10, 22.35 «Большие переезды» 6+
8.50, 12.30, 16.15, 21.40 «Как это устроено?»
9.45, 14.20 Полярные летчики
10.45, 15.20 Береговая охрана Аляски
11.35, 0.20 Один на один с дикой природой
18.00 «Мотороморфозы»
19.00 Большая Австралия
19.55, 23.30 Непобедимый воин

VIASAT HISTORY

7.00, 7.30, 14.00, 14.30, 18.00, 18.30 «По следам Ганнибала»
8.00, 15.00, 2.00 Команда времени
9.00, 1.00 Тайная война
10.00 «Джеки без Джека»
11.00, 17.00, 0.00 «Тайны прошлого»
12.00, 16.00 Охотники за мифами
13.00 Рыцари замка Маргат
19.00, 4.00 «Загадки и тайны семьи Медичи»
19.55, 6.00 Худшие профессии в истории Британии
20.50 Ферма в годы войны
22.00 «Императрицы Древнего Рима»
23.00, 3.00 Бойцовский клуб
5.00 День после долгой ночи

РЕН-ТВ

3.00 Х/ф «Я – кукла»
4.15 Т/с «Военная разведка. Западный фронт»
12.30 Т/с «Военная разведка. Первый удар»
20.30 Х/ф «Место встречи изменить нельзя»

Сходил в парикмахерскую и попросил, чтобы подстригли «под шапочку». Завтра опять пойду – пусть помпончик сзади состригут!..

ENTER-ФИЛЬМ

05.45 М/ф
08.15 Х/ф «Проданный смех»
10.40 Шутка за шуткой
11.45 Т/с «Грядущему веку»
18.05 Х/ф «Приезжая»
19.45 Х/ф «Забытая мелодия для флейты»
22.15 Т/с «Ставка больше, чем жизнь»
00.15 Х/ф «Тайная прогулка»
01.40 Бойцовский клуб

TV-1000

06.00 Х/ф «Забытые желания»
08.00 Х/ф «Молодая Виктория»
10.00 Х/ф «Доброй ночи и удачи»
11.45 Х/ф «Сумерки. Сага. Затмение»
13.55 Х/ф «Тринадцать друзей Оушена»
16.05 Х/ф «Запретная любовь»
18.00 Х/ф «Тормоз»
19.40 Х/ф «Воин»
22.05 Х/ф «Домино»
00.20 Х/ф «Дверь в полу»
02.10 Х/ф «Пробуждая мертвецов»

НАШЕ КИНО

6.00 Х/ф «Расскажи мне о себе»
8.00 Х/ф «Удачи вам, господа!»
10.00 Х/ф «Ловкач и Хиппоза»
12.00 Х/ф «Парень из тайги»
13.30 Т/с «Юркины рассветы»
15.00 Драма «Людмила»
16.30 Муз/ф «Музыкальные игры»
18.00 Х/ф «Иудушка Головлев»
20.00 Х/ф «Соперницы»
22.00 Х/ф «Курьер на Восток»
0.00 Х/ф «Боевой киносборник 5. Победа за нами!»
1.30 Т/с «Хмель»
3.00 Х/ф «Мелочи жизни»
4.30 Х/ф «Безбилетная пассажирка»

ОХОТА И РЫБАЛКА

4.00 Охота
4.30 Дневник рыболовных приключений
4.55 Великие ружья
5.25 Горная охота
5.55 Большой троллинг
6.25, 20.45, 2.05 В поисках рыбацкого счастья
6.55, 19.55 Гиганты речных глубин
7.45, 13.10, 21.15 Рыболовное шоу с Мэттом Уотсоном
8.10, 21.40 Мотолодки
8.40, 0.35 Охота с Баком Макнили
9.00, 10.55, 0.55 Особенности охоты на Руси
9.15, 1.10 Стрелковый спорт
9.30, 1.25 По рекам Амазонии
9.55, 17.00, 23.10 Рыболов-эксперт
10.25, 14.05, 3.30 Сезон охоты
11.25 Охотничьи традиции и этика
11.40, 23.40 В мире рыбалки
12.05 Увлеченные рыбалкой
12.55, 1.50 Кухня с Сержем Марковичем
13.35, 2.35 Клевое место
14.35 Фотоохота
15.05 Охота с луком
15.35 Планета рыбака
16.05 Рыболовные путешествия
17.30, 18.30 Рыбалка
18.00 Морская подводная охота
18.55 Я и моя собака
19.25 На охотничьей тропе
22.10 Трофеи
22.40 Прикладная ихтиология
0.05 Планета охотника

НЛО-ТВ

5.10, 9.45, 15.15 Comedy Club
8.00 Д/с «Разрушители мифов»
8.50, 14.40 Т/с «Наша Russia»
12.20 Т/с «ОНЛАЙН»
12.50 Т/с «Хранилище 13»
13.40 Т/с «Универ»
17.05 Comedy Woman
18.00 Т/с «ОНЛАЙН 2.0»
18.35 Т/с «Универ. Новая общага»
20.00 Т/с «СашаТаня»
20.30 Х/ф «Мое большое греческое лето» ▲
22.05 Т/с «Пятая стража»
22.55 Т/с «Время призраков» ▲

ДЕТСКИЙ МИР

5.30, 11.30, 17.30 М/с «Робин Гуд»
6.00, 12.00, 18.00 Всемирная картинная галерея с тетушкой Совой
7.00, 13.00 Х/ф «Сын полка»
8.15, 14.15 М/с «Боцман и попугай»
9.00, 15.00 М/ф
10.00, 16.00 Х/ф «Мужчины есть мужчины»

ДЕТСКИЙ

6.20, 13.20, 22.25 М/с «Смешарики. Пин-код»
7.50, 9.20, 14.50, 16.20, 21.20 М/с «Муравьишки»
7.00, 14.00 М/с «Страна эльфов»
7.30, 14.30 М/с «Лиззи Магуайер»
8.00, 15.00, 20.00, 23.00 М/с «Зверята»
8.30, 15.30, 20.30, 23.30 М/с «Саладин»
9.00, 16.00, 21.00, 0.00 М/с «Охотники на драконов»
9.30, 16.30, 21.30, 0.30 М/с «Фиксики»
10.00 М/с «Леонардо»
10.10 М/с «Машины сказки»
13.00, 22.00 Новый ЗанзиБар
6.45, 12.30, 13.50, 19.30, 22.50 М/с «Смешарики»
10.30 Х/ф «Тайна озера Лох-Несс»
12.00, 12.15, 19.00, 19.10 М/с «Мой друг – Марсианин»
17.00 М/с «ЗикБук»
17.30 М/с «Пиратские острова»
18.00 М/с «Гладиаторы»
18.30, 18.40 М/с «Комната 13»

Поздравляем!

9 марта свой юбилей отметит

Нина Ивановна Зуб

Спасибо, родная, что ты есть у меня,
Что вижу и слышу тебя каждый час.
Ты лучше всех на свете,
Ты ангел во плоти,
Ты солнце в небе синем,
Ты песня соловья!
Я без тебя бессилен.
Ты жизнь, судьба моя.
Спасибо тебе, мой родной человек!
Желаю счастья на долгий наш век.

Любящий супруг

Поздравляю любимую

Надежду Ивановну Зорину

с днем 8 Марта!

Желаю крепкого здоровья,
Пусть счастье никогда тебя не покидает,
Пусть вечно улыбаются твои голубые глаза,
Пусть сердце добротой пылает
И будет жизнь успехами полна!

С любовью, Владимир Иванович

5 марта свой юбилей отметила замечательная жена, мамочка, бабушка

Ярослава Николаевна Старовойтова

Спасибо, родная, что есть ты у нас,
Что видим и слышим тебя каждый час.
За добрую душу и теплое слово,
За то, что не видели в жизни плохого,
Спасибо тебе, наш родной человек!
Желаем здоровья на долгий твой век!
Чтоб жила ты, болезней не зная,
Ведь тебе всего семьдесят пять,
Молода ты и прекрасна душою!
Не беда, что морщинки у глаз,.
Будь здорова и радуй всех нас!

С любовью, муж, дети, внуки и правнуки

ТВ-5 СПОРТ

6.00 Легенды бандитской Одессы
6.30, 19.20 Феерия путешествий
6.55 Неделя-спорт
7.10 Жизнь полная радости
7.40 Ваше здоровье
8.10 О рыбалке всерьез
8.40 Планшет
9.05 В поисках истины
9.50 Рождение континентов
12.30 Африка
13.30 Незнакомая Африка
14.30 Африка. За кулисами
15.30 В поисках приключений
18.35 Пятое колесо
19.00 Хроника происшествий
19.30 Фантастические истории
21.30 Полет над землей
0.30 Покер
1.20 Легенды бандитского Киева
1.30 ПРОФИЛАКТИКА

ФУТБОЛ

6.00 Интер – Торино. Чемпионат Италии
8.00 Реал – Леванте. Чемпионат Испании
10.00, 15.40, 22.30 Футбол NEWS
10.25 Фрайбург – Боруссия (Д). Чемпионат Германии
12.25 Futbol Mundial
13.00 Валенсия – Атлетик. Чемпионат Испании
15.00, 21.55 Журнал Лиги Чемпионов
16.00 Челси – Тоттенхэм. Чемпионат Англии
18.00 Ювентус – Фиорентина. Чемпионат Италии
20.00, 5.00 Чемпионат Италии. Обзор тура
20.50 Чемпионат Англии. Обзор тура
22.50 Арсенал – Эвертон. 1/4 финала. Кубок Англии
0.55 Обзор 1/4 финала. Кубок Англии

XSPORT

6.00 Наша рыбалка
7.00, 12.30 Новости
7.30 Бокс. Лучшие бои UBP
10.00 Экстремальный спорт
11.30 Вездесущая камера
13.00 ИОИ
13.30 Теннис. Индиан-Уэллс
16.55 Хоккей. КХЛ. Плей-офф. 1/8 финала. Матч 3. Прямая трансляция
19.25 Хоккей. КХЛ. Плей-офф. 1/8 финала. Матч 3. Прямая трансляция (в перерыве Новости)
22.00 Теннис. Индиан-Уэллс Прямая трансляция

EUROSPORT

9.30, 14.30, 15.45 Велоспорт
10.30, 2.00 Прыжки с трамплина. КМ
11.30, 12.00 Биатлон
12.30 Легкая Атлетика. КМ. Польша
17.00 Футбол. Кубок Альгарве. США – Дания
18.45, 1.15 Футбол. Евроголы. Журнал
19.30, 23.50 Футбол. Кубок Альгарве. Норвегия – Германия
21.30 Вот это да!!!
22.00, 22.30 Рестлинг
23.30 Конный спорт
23.40 Спорт и Ко. Журнал
23.45 Экомарафон Шелл

СПОРТ-1

6.00, 1.40 Футбол. Чемпионат Нидерландов. Эредивизие. «Аякс» – Камбюр
7.55, 23.55 Футбол. Чемпионат Бельгии. «Зульте Варегем» – «Брюгге»
9.40 Футзал. Чемпионат Испании. Умакон Сарагоса – Манакор
11.20, 4.25 Футбол. Англия. Sky Bet Championship. «Барнсли» – «Ноттингем»
13.05 Теннис ATP. Apia International Sydney
14.30 Футбол. Россия. Премьер-Лига. «Локомотив» – Крылья Советов. LIVE
16.25 Бокс. Головкин – Ишида
17.00 Футбол. Россия. Премьер-Лига. Ростов – Кубань. LIVE
19.10 Футбол. Англия. Sky Bet Championship. «Блекберн» – «Бернли»
21.00 Футбол. Чемпионат Нидерландов. Эредивизие. Обзор
22.00 Футбол Португалии
3.25 Бокс. Эрдей – Грачев

22.00

«ГОЛУБАЯ ЛАГУНА»

США, 1980, ДРАМА, МЕЛОДРАМА, ПРИКЛЮЧЕНИЯ

Страшное кораблекрушение, счастливое спасение и необитаемый остров положили начало одной из самых красивых и трогательных историй о любви. Долгие годы юная пара живет на прекрасном тропическом острове. Но по мере того, как они взрослеют, в их сердцах зарождается возвышенная, красивая, как окружающий мир, любовь.

«КРАСАВИЦА И СТРАШИЛИЩЕ»

США, 2007, МОЛОДЕЖНАЯ КОМЕДИЯ

Нейт Купер влюбился в Кристабель Аббот с первого взгляда, когда ему было еще 6 лет. Он вырос, у него было много интрижек, но никто не мог сравниться с Кристабель. Парень решает найти девушку своей мечты. Она не замужем, но никуда не ходит без своей ужасной подружки Джун.

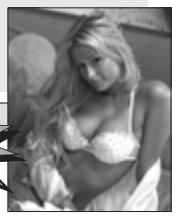

22.45

11 марта 2014 ВТОРНИК

УТ-1

6.00 Православный календарь
6.05 Новости
6.20 На слуху
6.35 Доброе утро, Украина!
6.40 Обзор прессы
6.45 Гость студии
7.00 Новости
7.20 Эра строительства
7.30 Эра бизнеса
7.35 Обзор прессы
7.40 Гость студии
8.00 Новости
8.20 Гость студии
8.45 Полезные советы
9.10 Т/с «МонтеКристо»
10.00 ОБЩЕСТВЕННОЕ ТЕЛЕВИДЕНИЕ
12.00 Новости
12.10 Деловой мир
12.25 Как Ваше здоровье?
13.25 Ближе к народу
13.55 Книга.ua
14.30 Новости
14.45 Euronews
14.55 Деловой мир. Агросектор
15.00 ОБЩЕСТВЕННОЕ ТЕЛЕВИДЕНИЕ
17.10 Свет
17.40 Окраина
18.00 Финансовая перспектива
18.20 Деловой мир
18.35 Новости
19.00 ОБЩЕСТВЕННОЕ ТЕЛЕВИДЕНИЕ
21.00 Итоги дня
21.30 Деловой мир
21.40 ОБЩЕСТВЕННОЕ ТЕЛЕВИДЕНИЕ
22.55 Тройка, Кено, Максима
23.00 Итоги
23.25 Шустер LVE ●
0.35 На слуху
1.00 От первого лица
1.20 Телеакадемия
2.20 Д/ф
2.55 Х/ф «Ветеринар»
4.35 Взрослые игры
5.25 Итоги дня
5.50 Деловой мир. Агросектор

1+1

6.00 Служба розыска детей
6.05 ТСН
6.45, 7.10, 8.10 Завтрак с «1+1»
7.00, **8.00** ТСН
8.05 «Экономическая правда»
9.00 ТСН
9.10 Егор Бероев и Ева Авеева «История любви, или Новогодний розыгрыш»
11.10 Т/с «Склифосовский» ●
13.50 Яна Аршавская и Вячеслав Щенин в драме «Дело врачей»
14.45 «Красавица за 12 часов-2»
15.40 «Сваты – 4» ●
16.45 ТСН. Избранное
17.10 Т/с «Аси» ●
19.30 ТСН
20.30 Т/с Ради любви»
23.30 ТСН
23.45 Т/с «Касл-2» ▲
0.35 Т/с «Склифосовский» ●
2.55 Яна Аршавская и Вячеслав Щенин в драме «Дело врачей»
3.40 Т/с «Касл-2» ▲
4.25 «Красавица за 12 часов-2»
5.10 ТСН

ИНТЕР

5.25 Т/с «Гетеры майора Соколова»
7.00 Новости
7.15, 7.35, 8.10, 8.35 Утро с ИНТЕРом
7.30, 8.00, 8.30, 9.00 Новости
9.20 Т/с «Возвращение Мухтара-2»
11.20 Следствие вели
12.00 Новости
12.25 Следствие вели
13.30 Судебные дела
14.00 Новости
14.20 Судебные дела
15.35 Семейный суд
16.00 Новости
16.20 Семейный суд
16.50 Следствие вели
17.45 Новости
18.05 Ток-шоу «Касается каждого»
19.05 Т/с «Пока станица спит»
20.00 Подробности
21.00 Т/с «Гетеры майора Соколова»
23.00 Т/с «Петрович»
0.55 Д/ф «Ген жестокости»
1.50 Подробности
2.50 Ток-шоу «Касается каждого»

ICTV

5.55 Свитанок
7.00 Т/с «Опера»
8.45 Факты
9.15 Чрезвычайные новости
10.05 Анекдоты по-украински
10.15 Т/с «Прокурорская проверка»
12.45 Факты
13.00 Т/с «Прокурорская проверка»
13.50 Анекдоты по-украински
13.55 Т/с «Улицы разбитых фонарей. Менты-5»
14.55 Х/ф «Егерь»
16.50 Т/с «Опера»
18.45 Факты
19.20 Чрезвычайные новости
20.05 Т/с «Чужой район-2»
21.00 Свабода слова с Андреем Куликовым
0.00 Т/с «Лесник»
1.50 Х/ф «Вечно молодой» ▲
3.30 Т/с «Кости»
4.10 Т/с «В черном списке»
4.50 Про-Zікаве. ua

УКРАИНА

7.00 События
7.15 Утро с Украиной
9.00 События
9.10 Т/с «След» ●
10.25 Т/с «Шаман-2» ●
12.15 Ток-шоу «Говорит Украина»
13.10 Т/с «След» ●
14.00 События
14.20 Т/с «Супруги» ▲
15.20 Т/с «След» ●
17.00 События
17.25 Т/с «След» ●
18.00 Т/с «Сашка» ●
19.00 События
19.30 Ток-шоу «Говорит Украина»
20.10 Т/с «Шаман-2» ●
22.00 События дня
22.30 Т/с «След» ●
23.20 Т/с «Супруги» ▲
0.20 Т/с «Ментовские войны 7» ▲
2.10 Х/ф «Формула любви для узников брака» ●
3.55 События дня
4.25 Т/с «Оттепель» ●
5.30 Т/с «Яблочный спас» ●

СТБ

5.35 «Чужие ошибки. Карты, деньги, три сестры»
6.20 Все будет хорошо!
8.10 Невероятная правда о звездах
9.55 «Звездная жизнь. Самые желанные женихи и невесты мира»
10.55 Х/ф «Мечтать не вредно» ●
12.40 Следствие ведут экстрасенсы
13.35 МастерШеф
16.00 Все будет хорошо!
18.00 «Вікна-Новини»
18.20 Невероятная правда о звездах
20.05 Следствие ведут экстрасенсы
21.05 Х/ф «Самара-2» ●
22.00 «Вікна-Новини»
22.25 Дорогая, мы убиваем детей
0.15 МастерШеф
2.30 Ночной эфир

НОВЫЙ

6.10 Kids Time
6.15 М/с «Черепашки-ниндзя»
6.35 М/с «Губка Боб»
6.55 Kids Time
7.00 Подъем
8.00 Т/с «Воронины»
9.00 Т/с «Не родись красивой»
9.50 Т/с «Папины дочки»
15.00 Х/ф «Мисс Конгениальность 2»
17.05 Т/с «Не родись красивой»
18.00 Репортер
18.20 Абзац!
19.00 Т/с «Воронины»
22.00 Х/ф «Голубая лагуна»
0.00 Репортер
0.05 Х/ф «Главное – не бояться» ▲
1.50, 2.40, 3.45, 4.25 Зона ночи
1.55 Десята муза в Україні
2.25 Жар-птиця
2.45 Становлення українського німого кіно
3.50 Легендарне парі
4.00 Рай
4.35 Война миров. Ревизор против Шефа

ДОНБАС

6.00 Новости ХК «Донбасс»
6.15, 14.30 Телепазлики
8.05 Человеческий фактор
8.30 Дачные истории
8.55, 16.50 Ток-шоу «Скажи, что не так?!»
9.50 Х/ф «Забытая мелодия для флейты» ●
11.30 Здравствуйте
13.30 Т/с «Бомба для невесты» ●
16.00, 5.10 Ты прежде всего
17.40 Х/ф «Адъютант его превосходительства»
18.00, 19.30, 21.00, 23.25, 2.30 Время новостей Донбасса
18.25 Вопрос власти
18.55 Хроники русского сериала «Солдаты»
19.55, 4.45 Д/ф
21.30, 23.55, 3.00 Новости ФК «Шахтер»
21.40 Т/с «Стройбатя» ●
0.05 Т/с «Правительство»
2.00 Хроники русского сериала «Мастер и Маргарита»
3.10 Х/ф «Итальянец» ●

ИНТЕР-ПЛЮС

7.00, 7.30, 8.00, 8.30, 9.00, 12.00 Новости
7.15, 7.35, 8.10, 8.35 Утро с ИНТЕРом
9.20, 22.50 Легенды уголовного розыска
9.50, 16.15, 0.45 Судебные дела
10.30, 17.00, 1.30 Семейный суд
11.15, 18.30 Т/с «Маршрут милосердия»
12.25, 21.25, 3.35 Т/с «Однажды будет любовь»
13.10, 23.20 Т/с «Соседи»
13.35, 17.45, 23.50 Т/с «Обреченная стать звездой»
14.20, 4.20 Параллельный мир
15.10, 22.10, 5.55 В поисках истины
15.55 Д/с «Портреты дикой природы»
19.15, 2.15 Ток-шоу «Касается каждого»
20.00, 3.00 Подробности
20.35, 5.10 Т/с «Мамочки»
0.30, 6.40 Игра судьбы

НТН

5.00, 8.30 Случайный свидетель
5.30 Х/ф «Прорыв» ●
6.50 Х/ф «Идеальное преступление» ●
9.00 Реалити-шоу «Резервисты»
10.00 «До суда»
11.00, 3.45 Т/с «Безмолвный свидетель»
12.00 Т/с «Детективы»
13.00, 19.30 Т/с «Пропавшие без вести»
14.50, 17.00 Т/с «Банды»
16.45, 19.00, 21.40, 2.25, 4.30 Свидетель
22.00 Т/с «Грабь награбленное» ▲
23.00 Т/с «Менталист - 5» ▲
0.00 Т/с «Декстер - 4» ■
1.00 Т/с «NCIS: охота на убийцу» ▲
1.40 Т/с «Мертвая зона» ▲
2.55 «Тайны криминального мира»
3.20 Легенды бандитского Киева

К1

6.30 «TOP SHOP»
7.30, 16.00 Т/с «Моя прекрасная няня» ●
8.30 М/ф
10.00 Х/ф «Зевс и Роксана» ●
11.50 Т/с «Все женщины – ведьмы» ●
13.30 Т/с «Дикий ангел» ●
15.00, 19.20 Орел и решка
17.30, 21.00 Рассмеши комика
18.20 Званый ужин
22.00 Т/с «Доктор Хаус» ▲
1.15 Ночная жизнь

ТВІ

6.00 Арт City
6.30 Частные новости
7.00 Знак восклицания
8.00 Утренние курасаны
11.00, 11.40, 12.20, 13.10, 14.15, 15.50, 16.40, 17.15, 19.15 ТВій День
11.20, 12.40, 15.35 Обзор блогов
12.00, 14.00, 15.00, 17.00, 18.00, 21.00, 0.00, 20.00, 23.00 Сегодня
13.00 Арт дозор
13.05 Базар_IT
13.30, 14.30, 16.00, 19.30, 3.00, 3.50 Особое мнение
16.30, 17.30, 22.00, 1.00, 3.25 TBiNews
2.00 Авиакатастрофы: причины и следствия
4.15 Музыкальный автомат
4.30 Музыка для взрослых

ТОНИС

6.00 «Такова спортивная жизнь. Иван Богдан»
6.30 Толкование сновидений
7.00, 4.30 Х/ф «Девушка с характером»
8.30 Дневник для родителей
9.00, 20.00 Шпионские игры
10.00, 16.50 Алло, доктор!
11.15, 21.35 JMI HENDRIX. Незаконченная история ●
12.45 «Алло, адвокат!»
13.15 Ронин
14.00, 22.45 Правдивые истории
15.00, 18.30, 21.00 Социальный пульс
15.15, 21.25 «Социальная экономика»
16.20, 0.00 Д/с «60 самых смертоносных животных»
17.45 Социальный статус: ваша пенсия
18.50, 22.40 Экономический пульс
19.00 В гостях у Дмитрия Гордона
0.30 Т/с «Красивые и амбициозные»
1.45 Х/ф «Та же история в следующем году» ■
3.15 Амурные мелодии ■
3.35 Десятая муза в Украине (фильм третий)

ЗАПОРІЖЖЯ

6.02 В мастерской художника
6.15 Азбука здоровья
6.40 ПрофStyle
7.00 След на земле
7.20, 21.30 Путешествуем вместе
7.30 Легенды Запорожья
8.00 Вне формата
8.30 Исторические личности
9.00 Чудесный канал
9.25 Поверь в себя
9.40 Этот день в истории
10.05 Здоровая жизнь
10.20 На рассвете
10.45 Лица украинской истории
10.50 20 шагов к мечте
10.55 Т/с «Мое сердце настаивает»
11.40 «Кобзар єднає Україну»
12.00, 16.00 Телекурьер
12.25 Фестивали, конкурсы, концерты
13.15 От мелодии к мелодии
13.35 Мой театр
14.00 Веселая азбука
14.15 Окошечко
14.40 Чудесный канал
15.05 М/ф
15.45 Киносеанс+
16.25 Молодежный портал
17.45 Чудесный канал
18.10 Жизнь в квадрате
18.25 Узнай мир
19.00, 22.00, 23.35 Телекурьер
19.30 По существу
21.00 Вечерняя сказка
21.15 Степовики
21.40 От мелодии к мелодии
22.35 Т/с «Мое сердце настаивает»
23.20 ЭкоТур
23.55 20 шагов к мечте
Цифровое вещание
0.05 Время страны
0.35 Альфа и Омега
1.05 Зал славы
1.55 Запорожье туристическое
2.10 Молодежный портал
3.30, 5.00 Пульс
4.00 Т/с «Мое сердце настаивает»
4.45 От мелодии к мелодии
5.30 Запорожье музыкальное
5.45 Поверь в себя

АЛЕКС

6.00 Хорошее настроение
9.00 Доктор И...
10.00 Т/с «Все включено»
11.00 Т/с «Все включено»
12.00 «Культпросвет»
12.30 «2000 секунд»
13.00 Волшебница
13.15 Кино news
13.30 Линия стиля
14.00 Алекс-информ
14.20 Алекс-спорт
14.25 Смачного!
15.10 С мира по факту
15.40 Хорошее настроение
18.15 «Тонкие сферы»
18.20 Алекс-афиша
18.30 Караван
18.45 Кино news
18.50 Алекс-спорт
19.00 Волшебница
19.30 Алекс-информ
20.05 Приглашает Б.Ноткин
20.30 «Фитнес-журнал»
20.45 Здоровье от «Зеленой планеты»
21.00 Скорость
21.30 Алекс-информ
22.00 Алекс-афиша
22.10 Т/с «Все включено»
0.00 Телечат
2.00 Ночной канал

ТВ-5

6.00 «Хит-парад»NaVsi100.com»
6.50 Утро с «ТВ-5»
9.15 «Победоносный голос верующего» с К.Коуплендом
9.45, 20.30 «Ваше здоровье»
10.20 «Рукоделие для детей»
10.45 «Дорогая плюс»
11.10 «Биографии»
12.00 Домострой
12.35 «Ни пуха, ни пера»
13.00, 15.00, 16.30, 19.00, 22.00 «Новости «ТВ-5»
13.10 Семейный кинозал
15.15 т/с»Исцеление любовью»
17.00 «Хит-парад»Play Off»
17.20 «Команда»
17.35 «Следователи-экстрасенсы»
18.00, 4.10 т/с»Первая леди»
19.00, 22.00 «Новости «ТВ-5»
19.30, 22.30 «Спорт «ТВ-5»
19.50 «Сказка Домовуши»
20.15 «Рынок труда»
20.20 «Запорожсталь. Линия успеха»
21.05 «Торговый ряд-Новости»
21.25 «Ночной дозор»
22.45 Х/ф «Красавица и страшилище» ▲
0.15 «Тачки со свалки»
1.10 Ночной канал

МТМ

7.00, 9.00, 13.00, 15.00, 19.00, 21.00 Новости
7.30 Диалоги о животных
8.00, 14.00, 16.30 Наша позиция
8.30, 16.00 Пресс-центр
9.30 Актуальное интервью
10.00, 13.15, 14.35, 15.15, 17.00, 20.00, 22.00 «БТБ»
19.30, 21.30 Микрофон №1

2+2 ЗАПОРОЖЬЕ

6.00 М/ф
6.30 Т/с «Сармат» ●
18.30 Новости 2+2
19.00 Т/с «Груз» ●
21.00 «ДжеДАИ»
21.25 Лига Чемпионов УЕФА. Бавария – Арсенал. Прямая трансляция
23.40 Про Лигу Чемпионов + обзор игрового дня
0.55 Лига Чемпионов УЕФА. Атлетико – Милан
2.35 Х/ф «Всё побеждает любовь» ●

ТВ-БЕРДЯНСК

5.35 «Чужие ошибки. Карты, деньги, три сестры»
6.50 Вчера
7.10, 17.50, 19.30, 20.50 Афиша
7.25 Домашние любимцы
8.10 «Невероятная правда о звездах»
9.55 «Звездная жизнь»
10.55 Х/ф «Мечтать не вредно» ●
12.40 «Следствие ведут экстрасенсы»
13.35, 0.15 «МастерШеф-2»
16.00 «Все буде добре!»
17.00, 18.00 Коротко о главном
17.02, 18.50, 20.20 Каталог
17.10, 19.40 Теремок
17.35 Здоровым быть модно!
18.05, 19.00 В подарок – песня
20.00, 21.30 Новости
20.30 Актуальное интервью
21.00 Памятники Бердянска
22.00 «Вікна- Новини»
22.25 «Дорогая, мы убиваем детей»

TVM

4.35 Война миров. Ревизор против Шефа
6.10 Kids' Time
6.15 М/с
6.45, 19.00 Живи танцюючи
7.00, 18.25 День в истории
7.05, 18.50, 23.55 Погода в Мелитополе
8.00 Т/с «Воронины»
9.00, 17.05 Т/с «Не родись красивой»
9.50 Т/с «Папины дочки»
15.00 Х/ф «Мисс конгениальность-2»
18.10 Мелитопольщина сегодня
18.30, 23.40 Вести
22.00 Х/ф «Голубая лагуна»
0.00 Репортер
0.05 Х/ф «Главное – не бояться»
1.50, 2.40, 3.45, 4.25 Зона ночи
1.55 Десята муза в Україні
2.25 Жар-птиця

МТВ

6.00 Знаменитые именинники
6.10 Коллекция украинской музыки
6.20 Утренняя гимнастика
6.25, 8.55, 16.55, 18.55, 21.25 Телевестник
6.30, 9.00, 17.00 Т/с «Сармат»
8.00 Музыкальный микс
8.25 Полезная программа
8.40, 16.25, 18.40 Путешествия Всезнайки
16.00 Феерия путешествий
18.00, 21.00 Регион
18.25 Арт-тайм
19.00 Т/с «Груз»
21.30 Лига чемпионов УЕФА. Бавария – Арсенал
23.40 Про Лигу Чемпионов + обзор игрового дня
0.55 Лига чемпионов УЕФА. Атлетико – Милан
2.40 Киногод

Есть только МИГ
787-52-11; 787-51-94

ВПТВ «Вільний простір»

6.00, 7.00, 8.00, 9.00, 13.30, 19.15, 21.45 Новости
6.15, 7.15, 8.15, 14.45, 16.45, 20.45 ВПТВ-шка!
9.15, 17.55 Х/ф «Профессия – следователь»
10.30, 15.35 Свадьба
11.20 Яхтенные путешествия
12.10 Греция глазами гурмана
13.45, 21.00 Авто Эво
16.00, 17.05 Великие махинаторы
19.30 Т/с «Женщины, которым повезло»
22.00 Х/ф «Ищи ветра»
0.00 После полуночи

ТЕТ

6.00 Приколы на переменке
6.25, 8.20, 6.50, 7.20 М/с
7.45 Мультик с Лунтиком
8.55 М/с «Русалочка» ●
9.20 «Ералаш»
10.10 Страна У
12.35 Даешь молодежь
13.30 Т/с «Ксена – принцесса – воин» ●
14.25 Т/с «Любит не любит» ●
15.20, 19.00 Панянка-селянка
16.15 Богиня шопинга. Возвращение
17.10, 20.00 Т/с «Кухня» ●
18.05 Рассмеши комика
21.00 Виталька
21.55 6 кадров
22.50 Т/с «Светофор» ▲
23.45 Между нами
0.45 Т/с «Закрытая школа» ▲
1.30 Т/с «Детка» ▲
2.15 Т/с «Кремлевские курсанты» ●
3.45 С ночи до рассвета

МИГ получай удовольствие от жизни!
Информацию – от «МИГа»!!!

5 КАНАЛ

6.30, 7.30, 8.30, 9.30, 10.30, 11.30, 12.30, 13.30, 14.30, 15.30, 16.30, 17.30, 18.30, 18.55, 22.30, 23.30, 0.30, 2.30, 3.30, 4.30, 5.30 Время. Важно
6.35, 7.10, 8.10, 22.35, 23.15, 0.15, 2.35, 3.35 Бизнес-время
6.40, 18.10, 0.00, 3.20, 4.35 Местное время
6.55, 8.50, 23.45, 0.55 Обзор прессы
7.00, 8.00, 9.00, 10.00, 11.00, 12.00, 13.00, 14.00, 15.00, 16.00, 17.00, 18.00, 22.00, 23.00, 1.00 Время новостей
7.15, 8.15, 8.35, 13.10, 18.35, 19.45, 22.10, 22.45, 23.25, 23.35, 3.15, 6.15 Тема/Хроника дня
7.20 Время экономики
7.25, 8.25, 11.50, 17.25, 22.50, 23.50 Погода в Украине
7.40 Автопилот-новости
7.45, 18.20, 23.40, 0.20, 6.20 Время спорта
7.55, 9.10 Погода на курортах
8.45 Трансмиссия-новости
9.35, 13.35, 14.35 5 элемент
10.10, 10.35, 11.15, 11.35, 12.15, 20.00, 1.15, 5.00, 5.35 Итоги
15.35 Машина времени
16.10 Трансмиссия
17.15 Драйв-новости
17.35 Особый взгляд
19.00 Время новостей 1 блок
19.30 Время новостей 2 блок
21.40, 3.00, 4.00 Время-Тайм
0.35 Территория закона
2.40, 4.40 Жизнь интересна

1 ОРТ-ЕВРОПА

5.00, 8.00, 11.00, 14.00, 4.00, 13.00, 17.00, 22.50 Новости
5.05, 8.15 Доброе утро
9.05 Контрольная закупка
9.35 Жить здорово!
10.30 Понять. Простить
11.15 Модный приговор
12.10 Доброго здоровьица!
13.25 Время обедать!
14.15, 17.40 «Истина где-то рядом»
14.30 «Они и мы»
15.20 «В наше время»
16.10, 0.55 «Наедине со всеми»
18.00, 1.45 Давай поженимся!
19.00, 0.00 Пусть говорят
20.00 Время
20.30, 3.10, 4.05 Т/с «Дурная кровь»
22.15 Вечерний Ургант
23.00 «Сильные духом»

1 ОРТ-УКРАИНА

4.00, 7.00, 10.00, 12.00, 13.00, 16.00, 22.00, 1.00 Новости
4.05, 7.15 Доброе утро
8.00 Доброго здоровьица!
8.40 Жить здорово!
9.40, 16.40 «Истина где-то рядом»
10.15 Контрольная закупка
10.45 Модный приговор
12.20 Время обедать!
13.15 Понять. Простить
13.40 Т/с «След»
14.15 «Они и мы»
15.05 «В наше время»
17.00, 0.10 «Наедине со всеми»
17.55, 1.05 Давай поженимся!
19.00 Время
19.30 Пусть говорят
20.35, 22.10 Т/с «Дурная кровь»
22.40 Вечерний Ургант
23.10 «Сильные духом»

РТР-ПЛАНЕТА

6.00 Утро России
10.05, 16.10, 0.35 Новости культуры
10.20 «Скальпель для первых лиц. Тайная хирургия»
11.05 Ток-шоу «О самом главном»
12.00, 15.00, 18.00 Вести
12.25, 15.10, 17.40 Вести-Москва
12.40 Особый случай
13.25 Т/с «Хозяйка моей судьбы»
14.10 Т/с «Я приду сама»
15.25, 3.40 Т/с «Тайны института благородных девиц»
16.20 Д/с «Бабий век». «Свет и тень XX века»
16.55 «Academia». «Кто мы, мигранты или аборигены на этой планете?»
18.40 Т/с «Дом у большой реки»
19.30 Прямой эфир
20.30, 4.25 Т/с «Турецкий транзит»
22.10 Т/с «Тайны следствия»
23.00 Спецкор
23.55 «Игра в бисер»

РТР-СНГ

4.00 Утро России
8.05, 3.10 Т/с «Хозяйка моей судьбы»
9.00, 12.00, 15.00, 18.00 Вести
9.30, 12.30, 15.15, 17.40 Вести-Москва
9.50 «Скальпель для первых лиц. Тайная хирургия»
10.50 О самом главном
12.50 Вести. Дежурная часть
13.00 Т/с «Тайны института благородных девиц»
14.00 Т/с «Я приду сама»
15.35 Особый случай
16.30 Т/с «Дом у большой реки»
18.50 Прямой эфир
19.55 Т/с «Турецкий транзит»
21.50 Т/с «Тайны следствия»
22.45 Спецкор
23.50 Т/с «Чужое лицо»
0.45 Честный детектив
1.10 Х/ф «Клуб самоубийц, или Приключения титулованной особы»
2.25 Солдат империи

TVCI

8.15, 13.20, 16.25 М/ф
8.20, 17.50, 5.30 М/с «Золушка»
8.45, 16.40, 4.45 Т/с «Исцеление любовью»
9.35, 15.45 Д/ф «Похитители атомной бомбы»
10.15 Доктор И...
10.45 Т/ф «Жизнь как жизнь. Выбор»
11.30, 14.30, 17.30, 22.00 События
11.50 Т/с
13.35 Временно доступен. Ростислав Хаит и Леонид Барац
14.50, 20.00 Город новостей
15.05 Наша Москва
15.20, 23.35 Д/ц Российские красавицы
18.15 Т/ф «Жизнь как жизнь. Бедная вдова»
19.05 Ток-шоу «Право голоса»
20.20 «Истории спасения»
20.45 Тайны нашего кино
21.15 Д/ф «Никола Тесла. Афера гения»
22.20 Без обмана. «Чем пахнет?»
23.00 Д/ф «Жизнь и судьба артиста Михаила Ульянова»

НТВ-МИР

4.00 НТВ утром
6.10 «Дикий мир. Экспедиция Тимофея Баженова»
7.05 Т/с «Рублевка.LIVE»
8.00, 11.00, 14.00, 17.00 Сегодня
8.25 Кулинарный поединок
9.30 Чудо техники
10.05 Т/с «Улицы разбитых фонарей-10»
11.35 До суда
12.35, 1.55 Суд присяжных
13.35, 16.35 Чрезвычайное происшествие
14.30, 2.55 Суд присяжных. Окончательный вердикт
15.40 «Дело врачей»
17.35 Прокурорская проверка
18.50 Говорим и показываем
19.45 Т/с «Шаман-2»
21.45 Сегодня. Итоги
22.10 Т/с «Дельта»
0.00 Т/с «Мент в законе-2»

НОСТАЛЬГИЯ

4.00 Театр + TV
5.00, 14.00, 20.00 Рожденные в СССР
6.00 Кабачок «13 стульев»
7.00 Голубой огонек
8.50 В гостях у журнала «Огонек»
10.00 С утра пораньше
11.00 Д/ф «Херлуф Бидструп в Москве»
11.30, 17.35 Спектакль «Господа Глембаи»
13.00, 19.00 Прошедшее ВРЕМЯ
15.00 Д/ф «Тбилиси-80»
16.00 Споемте, друзья!
17.15 Д/ф «Красота поднимается на пьедестал»
18.25 Концерт зарубежной эстрады
18.45 Спокойной ночи, малыши!
21.00 С разрешения программы «Бенефис»
22.00 СевАлогия
22.55 Театральные встречи
0.25 Признание в любви
2.00 Спектакль «Лика»
3.30 «С любовью к женщине»

К2

5.25 Мир звезд
6.10 Иностранная кухня
6.30 Телеторговля
7.40, 13.20, 20.40 М/ф
10.10 Школа доктора Комаровского
11.30, 17.00 Женская форма
15.15, 18.55 Секреты шеф-повара
16.00, 19.40 Модный приговор
17.55, 21.40 Т/с «Любовь как любовь» ●
22.40 Божественный дизайн
23.35 Незвёздное детство
0.25 Глянец
1.10 Цвет ночи

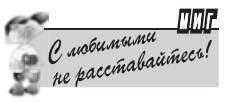

11 КАНАЛ

6.00 Дело вкуса
6.30, 19.00 Новости 11 канала
7.00, 13.00 М/с «Оливия»
7.30, 13.20 М/с
7.45, 11.00, 17.30 М/с «Смешарики. Пин-код»
8.00, 18.30 М/с
8.30 М/с «Джейк и пираты из Нетландии»
9.00 М/с «Клуб Микки Мауса»
9.15 М/с «Доктор Плюшева»
9.30 М/с
10.00 М/с «Учимся рисовать»
10.30 М/с «Мистер Мейкер»
11.15 М/с «Адибу»
11.30 М/с
12.00, 18.00 М/с «Свинка Пеппа»
12.30 М/с «Смурфики»
13.50 М/с «В дорогу с Нодди»
14.20, 23.30 М/с «Бернард»
14.50 «Ералаш»
15.20, 21.45 М/с «Огги и кукарачи»
16.00, 22.50 М/с
16.30 М/с «Финеас и Ферб»
19.30 Просто собака
19.50 М/с «Аладдин»
20.10 М/с
21.00 Сказка с папой
21.15 М/с «Чудеса на виражах»
0.00 Снимала мама

ГУМОР-ТВ

5.00 Х/ф «Процесс о трех миллионах»
6.30 «Профессиональные игры»
7.00 Бодрое утро
7.30, 9.00, 11.40, 17.05, 19.00 Минутка для ребенка
8.00, 18.00 Т/с «Таксистка»
9.15 «Добрый день, садитесь»
9.40, 12.10, 17.40, 19.20 «Комедианты»
10.00 «Искусство есть»
10.30, 20.00 Т/с «Кэнди-Кэнди»
11.30, 12.00, 17.25 «Детские премудрости»
12.45 «Звездные посиделки»
13.00 Торба смеха
15.00 Х/ф «Он хуже, чем я»
21.00 Х/ф «Неудачники»

NATIONAL GEOGRAPHIC

6.00 «Поймать сома»
7.00, 12.00 «Космос: Пространство и время»
8.00, 13.00 «Сканеры древнего мира: Колизей»
9.00 «Машины: разобрать и продать»
10.00 «Трудное золото Аляски»
11.00 «Кладоискатели: Сокровища юга»
11.30 «Кладоискатели: Золотодобытчики»
14.00 «Суперхищники: Косатка»
15.00 «Поймать сома: Сомы-каннибалы»
16.00, 1.00 Апокалипсис: Вторая мировая война
17.00 «Кладоискатели: Золото Каджунов»
17.30 «Кладоискатели»
18.00 «Золото Юкона: Последняя надежда»
19.00, 23.00, 2.00 «Игры разума: Главное – победить»
19.30, 23.30, 2.30 «Игры разума: Переучи свой мозг»
20.00 «Увлекательная наука»
20.30 «Увлекательная наука»
21.00 «Дикий тунец»
22.00 Расследования авиакатастроф

DISCOVERY

6.00, 20.00 Быстрые и громкие
6.55, 14.00 Беар Гриллс: выбраться живым
7.50, 18.00, 4.10 Как это сделано?
8.15 Игра на жизнь
9.10 Чудеса Солнечной системы
10.05, 10.35 Охотники за реликвиями
11.00 Уйти от погони
12.00, 0.00 Top Gear
13.00, 13.30, 1.00, 1.25 Настоящие аферисты
15.00, 3.15, 5.35 Пятая передача
16.00 Махинаторы
17.00 Выжить вместе
18.30 Как это устроено?
19.00, 19.30, 2.20, 2.50 Багажные войны
21.00, 21.30 Акулы автоторгов из Далласа
22.00 Мотореставрация
23.00, 4.40 Гармония и хаос
1.55 Молниеносные катастрофы

ANIMAL PLANET

7.00 Гиббоны: возвращение на свободу
7.25 Плохой пес
8.15, 16.30 Северная Америка
9.10, 9.35 Дорога из приюта
10.05, 10.35 Человек и львы: возвращение на свободу
11.00 Территория животных
12.20, 6.35 Укротитель по вызову
12.50 Чарльз и Джессика: история спасения
13.45 Укротители аллигаторов
14.40, 15.05, 21.05, 21.35, 2.25, 2.50 Человек и львы: история одного сафари
15.30 Адская кошка
17.25 Планета малышей
18.20, 18.50 Мой питомец – звезда интернета
19.15, 22.00, 3.15 Ветеринар Бондай Бич
20.10, 20.40, 22.55, 23.25, 4.05 Стив Ирвин: в защиту дикой природы
23.50 Полиция Майами: отдел по защите животных
0.45 Спасение из пасти
1.35 Дикие и опасные

VIASAT EXPLORER

6.10 Машины с того света
7.00 Пит-команды
7.55, 13.30 «Большие переезды» 6+
8.50, 12.35, 16.15, 21.40 «Как это устроено?»
9.45, 14.20 «Моторморфозы»
10.45, 15.15 Большая Австралия
11.40, 0.20 Один на один с дикой природой
17.05, 22.35 «Дорожные гиганты»
18.00 Интенсивный курс Ричарда Хаммонда
18.55 Д/ф «Чудесное спасение на Гудзоне»
19.55, 23.30 Непобедимый воин

ПОДПИСКА на МИГ НЕ заканчивается НИКОГДА!

VIASAT HISTORY

7.00, 7.30, 14.00, 14.30, 18.00, 18.30 «По следам Ганнибала»
8.00, 15.00, 2.00 Команда времени
8.55, 1.00 Тайная война
9.50, 16.00, 19.00, 4.00 «Загадки и тайны семьи Медичи»
10.50 «Императрицы Древнего Рима»
11.50 Ферма в годы войны
13.00 «Код Войнича — самый таинственный манускрипт»
17.00, 0.00 «Тайны прошлого»
20.00, 20.30, 6.00, 6.30 «Погода, изменившая ход истории»
21.00 Затерянный мир Александра Великого
22.00 «Запретная история»
23.00, 3.00 Бойцовский клуб
5.00 В поисках Голубого бриллианта

РЕН-ТВ

3.00 Х/ф «Место встречи изменить нельзя»
4.00, 11.00 Званый ужин
5.00, 10.00, 17.00 «Информационная программа 112»
5.30, 7.00 Т/с «Военная разведка. Западный фронт»
6.30, 10.30, 17.30, 21.00 Новости
12.00, 13.00 Семейные драмы
14.00, 15.00 Не ври мне!
16.00 Верное средство
18.00 «Свободное время»
19.00 Военная тайна
21.30, 0.15 Т/с «Спартак: Кровь и песок»
23.45 Смотреть всем!
2.30 Т/с «Агентство 2»

ENTER-ФИЛЬМ

05.45 М/ф
09.15 Х/ф «Вакансия»
10.30, 19.05 Шутка за шуткой
11.35, 17.20 Т/с «Клон»
13.25, 20.05 Т/с «Зоя»
15.25 Х/ф «Все будет хорошо»
22.05 Т/с «Ставка больше, чем жизнь»
00.05 Х/ф «Криминальный квартет»
01.35 Бойцовский клуб

TV 1000

06.00 Х/ф «Домино»
08.15 Х/ф «Пожизненно»
10.30 Х/ф «Светлячки в саду»
12.30 Х/ф «Запретная любовь»
14.25 Х/ф «Дверь в полу»
16.20 Х/ф «Тормоз»
18.00 Х/ф «Воин»
20.25 Х/ф «МЫ. Верим в любовь»
22.30 Х/ф «Шаг вперед 2: Улицы»
00.15 Х/ф «Шаг вперед 3»
02.10 Х/ф «Рок-звезда»

НАШЕ КИНО

6.00 Х/ф «Иудушка Головлев»
8.00 Х/ф «Соперницы»
10.00 Х/ф «Курьер на Восток»
12.00 Х/ф «Боевой киносборник 5. Победа за нами!»
13.30, 1.30 Т/с «Хмель»
15.00 Х/ф «Мелочи жизни»
16.30 Х/ф «Безбилетная пассажирка»
18.00 Х/ф «Открытая книга. Молодость»
20.00 Детектив «Бабочки»
22.00 Драма «Русская симфония»
0.00 Х/ф «Хотите – верьте, хотите – нет...»
3.00 Х/ф «Призвание»
4.30 Х/ф «Ищи ветра...»

ОХОТА И РЫБАЛКА

4.00, 14.05, 3.30 Сезон охоты
4.30 Особенности охоты на Руси
5.00 Охотничьи традиции и этика
5.15, 19.00 В мире рыбалки
5.40 Увлеченные рыбалкой
6.30, 20.25, 2.05 В поисках рыбацкого счастья
7.00, 19.55 Оружие для охоты
7.30, 21.20 Как охотились наши деды
8.00, 13.10, 20.55 Рыболовное шоу с Мэттом Уотсоном
8.25, 22.05, 1.25 Охота
8.55, 0.30 Охота с Леонидом Костюковым
9.20, 21.50 Стрелковый спорт
9.35, 1.00, 14.35, 15.35 Рыбалка
10.00, 17.00 Нахлыст
10.30 Фотоохота
11.00 Охота с луком
11.30 Планета рыбака
12.00 Рыболовные путешествия
12.55, 1.50 Мастер-класс
13.35, 2.35 Клевое место
15.05 Морская подводная охота
16.00 Я и моя собака
16.30 На охотничьей тропе
17.30 Трофеи
18.00 Прикладная ихтиология
18.30 Рыболов-эксперт
19.25 Планета охотника
22.35 Дневник рыболовных приключений
23.00 Великие ружья
23.30 Горная охота
0.00 Большой троллинг
3.05 Меткий выстрел

НЛО-ТВ

5.10, 17.05 Comedy Woman
5.55, 9.25, 15.15 Comedy Club
8.00 Д/с «Разрушители мифов»
8.50, 14.35 Т/с «Наша Russia»
11.00, 18.00 Т/с «ОНЛАЙН 2.0»
11.25, 18.35 Т/с «Универ. Новая общага»
12.50 Т/с «Хранилище 13»
13.40 Т/с «Универ»
20.00 Т/с «СашаТаня»
20.30 Х/ф «Приколисты» ▲
23.00 Т/с «Пятая стража»
23.50 Т/с «Время призраков» ▲
0.20 Х/ф «Верблюжьи пауки» ■

ДЕТСКИЙ МИР

5.30, 11.30, 17.30 М/с «Робин Гуд»
6.00, 12.00, 18.00 Всемирная картинная галерея с тетушкой Совой
7.00, 13.00 Х/ф «Посторонним вход разрешен»
8.15, 14.15 М/с «Боцман и попугай»
9.00, 15.00 М/ф

ДЕТСКИЙ

7.00, 14.00 М/с «Страна эльфов»
7.30, 14.30 М/с «Лиззи Магуайер»
7.50, 9.20, 14.50, 16.20, 21.20, 0.20 М/с «Муравьишки»
8.00, 8.10, 15.00, 15.10, 20.00, 20.10, 23.00, 23.10 М/с «Зверята»
8.30, 15.30, 20.30, 23.30 М/с «Саладин»
9.00, 16.00, 21.00, 0.00 М/с «Охотники на драконов»
9.30, 16.30, 21.30, 0.30 М/с «Фиксики»
9.35, 13.00, 16.35, 21.35, 21.55, 22.00, 0.35 М/ф
10.00, 17.00 М/с «ЗикБук»
10.30, 17.30 М/с «Пиратские острова»
11.00, 18.00 М/с «Гладиаторы»
11.30, 11.40, 18.30, 18.40 М/с «Комната 13»
12.00, 12.10, 19.00, 19.10 М/с «Мой друг – Марсианин»
12.30, 12.35, 12.40, 12.45, 19.25, 19.35, 19.40, 19.45 М/с «Смешарики»
13.35, 22.40 М/с «Смешарики. Пин-код»

Поздравляем!

Главного врача 6-й горбольницы
Наталью Карповну Познанскую
поздравляем с праздником весны –
8 Марта!

Хотим поздравить искренне, сердечно
И много счастья в жизни пожелать.
Пусть все мечты, задумки и надежды
Удача помогает воплощать!
Любви, благополучия желаем,
Поддержки близких и родных людей.
Успехов, интересных начинаний
И настоящих преданных друзей!

Семья Артеменко

Р Е К Л А М А

ДС «ЮНОСТЬ» Запорожье ул. Победы, 66
13 - 16 / 27 - 30 МАРТА
ярмарка Огород Дача Сад
Мед
Удобрения
Рассада. Саженцы
Стимуляторы роста
Средства защиты растений
Семена цветочных и овощных культур
Садово-огородный инвентарь и оборудование
Декоративные и горшечные растения
Аксессуары для аранжировки цветов
Керамические горшки для цветов
т.: (061) 233 50 81 9⁰⁰ - 18⁰⁰

ЗАПОРОЖСКИЙ ГОРОДСКОЙ ПОРТАЛ
MISTOZPUA
запорожский городской портал
AFISHAZPUA
запорожская городская афиша

Рекламная служба газеты МИГ
т. 787-50-44
787-51-94
e-mail: rs@mig.com.ua

ЦЕНТРАЛЬНЫЙ ГОРОДСКОЙ ПОРТАЛ ЗАПОРОЖЬЯ
ZaBor
www.zabor.zp.ua

МЕДЕЯ СТОМАТОЛОГИЧЕСКАЯ КЛИНИКА
Ул. Иванова, 83, ☎ (061)218-74-15
• Лечение современными средствами без боли – от 120 грн
• Все виды протезирования
• Коронки металлокерамические – от 450 грн
• Имплантация
• Ортопедическое лечение в кредит без %
• Художественная реставрация зубов
• Гигиеническая чистка зубов
• 15% семейные скидки
Лиц. АА №825402 от 22.08.03 МОЗУ

ТВ-5 СПОРТ

6.00, 20.30 Теория кризисов
6.30 Феерия путешествий
6.45 Мир природы
7.10 Жизнь полная радости
7.40 Ваше здоровье
8.10 Пятое колесо
8.35 Биографии
9.30 Искатели
10.30 Тайные знаки
11.30, 15.30 В поисках приключений
12.30 За миг до катастрофы
13.30 Выжить не смотря ни на что
14.30, 21.30 Современные чудеса
16.30 Секретные истории
17.30 В поисках истины
18.30, 20.15, 23.05, 0.20, 4.45 Спортобозрение
18.45 Тачки со свалки
19.30 Своими глазами
20.00 Торговый ряд – Новости
22.35 Новости ТВ-5
23.15 Домострой
0.30 Загадки планеты
1.20 Я выжил
3.30 Полет: выжить
4.10 Авиакатастрофы: выжить

ФУТБОЛ

6.00, 16.00 «Європейський weekend»
7.30 Обзор 1/4 финала. Кубок Англии
8.00 Наполи – Рома. Чемпионат Италии
10.00, 15.40, 22.30 Футбол NEWS. LVE ●
10.30 Реал – Леванте. Чемпионат Испании
12.30 Чемпионат Испании. Обзор тура
13.35 Арсенал – Эвертон. 1/4 финала. Кубок Англии
17.35 Чемпионат Германии. Обзор тура
18.45 Удинезе – Милан. Чемпионат Италии
20.50 Журнал Лиги Чемпионов
21.30 Бавария – Арсенал (2012 г. / 2013 г.) Лига Чемпионов УЕФА
23.55 Чемпионат Аргентины. Обзор тура
1.00 Фрайбург – Боруссия (Д). Чемпионат Германии
3.00 Чемпионат Бразилии. Обзор тура
3.30 Лорьян – Сент-Этьенн. Чемпионат Франции
5.20 Топ-матч

XSPORT

6.00 Наша рыбалка
7.00, 12.30 Новости
7.30 Бокс. Лучшие бои UBP
10.00 Экстремальный спорт
11.30 Вездесущая камера
13.00 ИОИ
13.30 Хоккей. НХЛ. Вашингтон – Питтсбург
15.30 Теннис. Индиан-Уэллс
16.55 Хоккей. КХЛ. Плей-офф. 1/8 финала. Матч 4. Прямая трансляция
19.25 Хоккей. КХЛ. Плей-офф. 1/8 финала. Матч 4. Прямая трансляция (в перерыве Новости)
22.00 Теннис. Индиан-Уэллс Прямая трансляция

EUROSPORT

9.30, 14.45, 15.45, 1.35 Велоспорт
10.30, 14.00 Футбол. Евроголы. Журнал
11.15 Легкая Атлетика. КМ. Польша
12.45 Конный спорт
13.00, 17.00 Футбол. Кубок Альгарве. Норвегия – Германия
18.25 А дома лучше. Журнал
18.30 Футбол. Молодежная лига чемпионов УЕФА. 1/4 финала
21.00 Бокс
23.00 Спидвей
0.00 Мотокросс. КМ. Таиланд
0.30 Мотоспорт. Тестдрайв. Женева
1.30 Экомарафон Шелл

СПОРТ-1

6.10, 23.40 Футбол. Чемпионат Нидерландов. Эредивизие. «ПСВ» – «Утрехт»
8.05, 1.25 Футбол. Чемпионат Нидерландов. Эредивизие. Обзор
9.05, 20.25 Футбол Португалии
10.50, 2.25 Гольф
13.55 Футбол. Чемпионат Бельгии. «Зульте Варегем» – «Брюгге»
15.40, 5.30 Автогонки. Ferrari Challenge Europe. World Finals. Италия. Сорра Shell. Finale Mondiale
16.30 Футбол. Россия. Премьер-Лига. Динамо – «ЦСКА»
18.15 Футзал. Чемпионат Испании. Умакон Сарагоса – Манакор
19.55 Футбол. Россия. Премьер-Лига. Обзор
21.15 Англия. Обзор Футбольной лиги
21.45 Баскетбол. Еврокубок. 1/8 финала. Ответный матч. Нантерр – «Будивельник». LIVE

23.40

«ЗАЗУБРЕННОЕ ЛЕЗВИЕ»

США, 1985, ТРИЛЛЕР, МЕЛОДРАМА, КРИМИНАЛ, ДЕТЕКТИВ

Чувства лишают нас объективности и ведут к катастрофе там, где нужен исключительно холодный ум. Женщина-адвокат Тедди Варне забыла эту простую истину, влюбившись в своего клиента, богача Джека Форрестера, обвиненного в убийстве жены. Чем сильнее ее страсть к кажущемуся таким искренным и честным парнем Джеку, тем больше у суда поводов сомневаться в его невиновности. Любовь слепа, но даже одурманенная ею Тедди не в силах закрыть глаза на копящиеся странности в деле ее очаровательного клиента.

«В ОМУТЕ ЛЖИ»

США, 2008, ТРИЛЛЕР

Молодая состоятельная женщина и ее муж-неудачник предпринимают последнюю попытку спасти разваливающийся брак. Они отправляются на уикенд в поместье родителей жены, расположенное на берегу озера. По дороге на их пути неожиданно возникает мотоциклист, они сбивают его,…

22.45

12 марта 2014 СРЕДА

УТ-1

6.00 Православный календарь
6.05 Новости
6.20 На слуху
6.35 Доброе утро, Украина!
6.40 Обзор прессы
6.45 Гость студии
7.00 Новости
7.20 Гость студии
7.30 Эра бизнеса
7.35 Обзор прессы
7.40 Гость студии
8.00 Новости
8.20 Гость студии
8.45 Полезные советы
9.10 Т/с «МонтеКристо»
10.00 ОБЩЕСТВЕННОЕ ТЕЛЕВИДЕНИЕ
12.00 Новости
12.10 Деловой мир
12.25 Государственная граница
12.40 Украинская песня
13.30 Взрослые игры
14.30 Новости
14.45 Euronews
14.55 Деловой мир. Агросектор
15.00 ОБЩЕСТВЕННОЕ ТЕЛЕВИДЕНИЕ
17.15 Путешествуй по свету с Ю.Акуниной
17.40 Путь к Чемпионату мира ФИФА 2014 Бразилия
18.05 Финансовая перспектива
18.25 Деловой мир
18.40 Новости
19.00 ОБЩЕСТВЕННОЕ ТЕЛЕВИДЕНИЕ
21.00 Итоги дня
21.30 Деловой мир
21.40 ОБЩЕСТВЕННОЕ ТЕЛЕВИДЕНИЕ
22.50 Мегалот
22.50 Суперлото. Тройка. Кено
23.00 Итоги
23.25 Шустер LVE ●
0.35 На слуху
1.00 От первого лица
1.20 Телеакадемия
2.20 Д/ф
2.50 Х/ф «Ветеринар»
4.35 «Предвечерье» с Т. Щербатюк
5.25 Итоги дня
5.50 Деловой мир. Агросектор

1+1

6.00 Служба розыска детей
6.05 ТСН
6.45, 7.10, 8.10 Завтрак с «1+1»
7.00, **8.00** ТСН
8.05 «Экономическая правда»
9.00 ТСН
9.10 Т/с Ради любви»
11.45 Т/с «Склифосовский» ●
13.45 Яна Аршавская и Вячеслав Щенин в драме «Дело врачей»
14.40 «Красавица за 12 часов-2»
15.40 «Сваты – 4» ●
16.45 ТСН. Избранное
17.10 Т/с «Аси» ●
19.30 ТСН
20.30 Т/с Ради любви»
22.25 «Четыре свадьбы-3»
23.50 ТСН
0.05 Т/с «Касл-2» ▲
0.55 Т/с «Склифосовский» ●
2.40 Яна Аршавская и Вячеслав Щенин в драме «Дело врачей»
3.25 Т/с «Касл-2» ▲
4.05 «Красавица за 12 часов-2»
4.50 ТСН
5.05 ТСН. Избранное

ИНТЕР

5.25 Т/с «Гетеры майора Соколова»
7.00 Новости
7.15, 7.35, 8.10, 8.35 Утро с ИНТЕРом
7.30, 8.00, 8.30, 9.00 Новости
9.20 Т/с «Возвращение Мухтара-2»
11.20 Следствие вели
12.00 Новости
12.25 Следствие вели
13.30 Судебные дела
14.00 Новости
14.20 Судебные дела
15.35 Семейный суд
16.00 Новости
16.20 Семейный суд
16.50 Следствие вели
17.45 Новости
18.05 Ток-шоу «Касается каждого»
19.05 Т/с «Пока станица спит»
20.00 Подробности
21.00 Т/с «Гетеры майора Соколова»
23.00 Т/с «Петрович»
1.00 Д/ф «Дети – звезды»
1.55 Подробности
2.55 Ток-шоу «Касается каждого»

ICTV

5.15 Служба розыска детей
5.20 Факты
5.50 Свитанок
6.50 Т/с «Опера»
8.45 Факты
9.15 Чрезвычайные новости
10.05 Анекдоты по-украински
10.25 Т/с «Прокурорская проверка»
12.45 Факты
13.00 Т/с «Прокурорская проверка»
13.50 Т/с «Улицы разбитых фонарей. Менты-5»
15.50 Т/с «Чужой район-2»
16.50 Т/с «Опера»
18.45 Факты
19.20 Чрезвычайные новости
20.05 Т/с «Чужой район-2»
21.50 Т/с «Лесник»
23.40 Х/ф «Зазубренное лезвие» ▲
1.35 Х/ф «Тело, как улика» ▲
3.10 Т/с «Кости»
3.50 Т/с «В черном списке»
4.30 Про-Zікаве. ua

УКРАИНА

7.00 События
7.15 Утро с Украиной
9.00 События
9.10 Т/с «След» ●
10.25 Т/с «Шаман-2» ●
12.15 Ток-шоу «Говорит Украина»
13.10 Т/с «След» ●
14.00 События
14.20 Т/с «Супруги» ▲
15.20 Т/с «След» ●
17.00 События
17.25 Т/с «След» ●
18.00 Т/с «Сашка» ●
19.00 События
19.30 Ток-шоу «Говорит Украина»
20.10 Т/с «Шаман-2» ●
22.00 События дня
22.30 Т/с «След» ●
23.20 Т/с «Супруги» ▲
0.20 Т/с «Ментовские войны 7» ▲
2.10 События дня
2.40 Т/с «Оттепель» ●

СТБ

5.50 «Чужие ошибки. О чем молчало село»
6.35 Все будет хорошо!
8.25 Невероятная правда о звездах
10.10 Дорогая, мы убиваем детей
11.55 Следствие ведут экстрасенсы
12.50 МастерШеф
16.00 Все будет хорошо!
18.00 «Вікна-Новини»
18.20 Невероятная правда о звездах
20.05 Следствие ведут экстрасенсы
21.05 Х/ф «Самара-2» ●
22.00 «Вікна-Новини»
22.25 Хата на тата
0.05 МастерШеф
2.50 Ночной эфир

НОВЫЙ

6.10 Kids Time
6.15 М/с «Черепашки-ниндзя»
6.35 М/с «Губка Боб»
6.55 Kids Time
7.00 Подъем
8.00 Т/с «Воронины»
8.55 Т/с «Не родись красивой»
9.50 Т/с «Счастливы вместе»
14.55 Х/ф «Голубая лагуна»
17.05 Т/с «Не родись красивой»
18.00 Репортер
18.20 Абзац!
19.00 Т/с «Воронины»
22.00 Х/ф «Голубая лагуна 2»
23.55 Репортер
0.00 Х/ф «Мой ангел-хранитель»
1.45 Служба розыска детей
1.50, 2.50, 3.50 Зона ночи
1.55 Іван Мазепа
2.55 Найкращі... Серед повитух
3.10 Земці
3.25 Чи повернеться лікар?
3.40 Благодійна медицина
3.55 Катерина Білокур Послання
4.45 Война миров. Ревизор против Шефа

ДОНБАС

6.00, 8.00, 18.00, 19.30, 21.00, 23.15, 2.35 Время новостей Донбасса
6.30 Новости ФК «Шахтер»
6.40, 14.30 Телепазлики
8.30 Дачные истории
8.55, 16.50 Ток-шоу «Скажи, что не так?!»
9.50, 21.30 Т/с «Стройбатя» ●
11.30, 18.20 Вопрос власти
13.30 Т/с «Бомба для невесты» ●
16.00, 5.10 Ты прежде всего
17.40 Х/ф «Веселые ребята»
19.00 Хроники русского сериала «Бедная Настя»
19.50, 21.20, 23.35, 2.55 Новости спорта
20.00 Мотор ТВ. Программа про автомобили
20.15 Д/ф
23.45 Т/с «Правительство»
1.45 Лауреаты премии «Оскар»
3.05 Х/ф «Любовь в воздухе» ●
4.50 Х/ф «Адъютант его превосходительства»

ИНТЕР-ПЛЮС

7.00, 7.30, 8.00, 8.30, 9.00, 12.00 Новости
7.15, 7.35, 8.10, 8.35 Утро с ИНТЕРом
9.20, 23.00 Легенды уголовного розыска
9.50, 16.20, 0.50 Судебные дела
10.30, 17.00, 1.30 Семейный суд
11.15, 18.30 Т/с «Маршрут милосердия»
12.25, 21.25, 3.35 Т/с «Однажды будет любовь»
13.10, 23.30 Т/с «Соседи»
13.35, 17.45, 23.55 Т/с «Обреченная стать звездой»
14.20, 4.20 Параллельный мир
15.10, 22.10, 6.00 В поисках истины
15.50 Д/с «Жизнь среди жизни»
19.15, 2.15 Ток-шоу «Касается каждого»
20.00, 3.00 Подробности
20.35, 5.10 Т/с «Мамочки»

НТН

5.00, 4.40 Случайный свидетель
5.35 Х/ф «Звезда пленительного счастья» ●
8.30 Свидетель
9.00 Реалити-шоу «Резервисты»
10.00 «До суда»
11.00, 3.20 Т/с «Безмолвный свидетель»
12.00 Т/с «Детективы»
13.00, 19.30 Т/с «Пропавшие без вести»
14.50, 17.00, 4.50 Т/с «Банды»
16.45, 19.00, 21.40, 2.25, 4.10 Свидетель
22.00 Т/с «Грабь награбленное» ▲
23.00 Т/с «Менталист - 5» ▲
0.00 Т/с «Декстер - 4» ■
1.00 Т/с «NCIS: охота на убийцу» ▲
1.45 Т/с «Мертвая зона» ▲
2.55 «Тайны криминального мира»

К1

6.30 «TOP SHOP»
7.30, 16.00 Т/с «Моя прекрасная няня» ●
8.30 М/ф
10.10 Т/с «Все женщины – ведьмы» ●
13.30 Т/с «Дикий ангел» ●
15.00, 19.20 Орел и решка
17.30, 21.00 Рассмеши комика
18.20 Званый ужин
22.00 Т/с «Доктор Хаус» ▲
1.15 Ночная жизнь

ТВІ

6.00 DOUBLE ЯТЬ
6.30 Арт City
7.00, 20.00, 23.00, 12.00, 14.00, 15.00, 17.00, 18.00, 21.00, 0.00 Сегодня
8.00 Утренние курасаны
11.00, 11.40, 12.20, 13.10, 14.15, 15.50, 16.40, 17.15, 19.15 ТВій День
11.20, 12.40, 15.35 Обзор блогов
13.00 Арт дозор
13.05 Базар_IT
13.30, 14.30, 16.00, 19.30, 3.00, 3.50 Особое мнение
16.30, 17.30, 22.00, 1.00, 3.25 TBiNews
2.00 Авиакатастрофы: причины и следствия
4.15 Музыкальный автомат
4.30 Музыка для взрослых

ТОНИС

6.00 «Такова спортивная жизнь. Инна Осипенко-Радомская»
6.30, 8.30, 15.00, 18.30, 21.00 Социальный пульс
6.55, 18.50, 22.40 Экономический пульс
7.00, 4.30 Х/ф «Пятнадцатилетний капитан»
9.00, 20.00 Шпионские игры
10.00, 16.50 Алло, доктор!
11.15, 21.35 JMI HENDRIX. Незаконченная история ●
12.45 Социальный статус: ваша пенсия
13.35 «Цивилизация Incognita»
14.00, 22.45 Правдивые истории
15.15, 21.25 «Социальная экономика»
16.20, 0.00 Д/с «60 самых смертоносных животных»
17.50 «Алло, адвокат!»
18.20 Вперед, на Олимп! Сочи – 2014
19.00 В гостях у Дмитрия Гордона
0.30 Т/с «Красивые и амбициозные» ■
1.40 Х/ф «Венецианский каприз» ■
3.00 Амурные мелодии ■

ЗАПОРІЖЖЯ

6.02 В мастерской художника
6.15 Наш эрмитаж
6.25 Время страны
7.00, 12.00, 16.00 Телекурьер
7.30 Деловой ритм
8.00 Узнай мир
8.30 Без суеты
8.50 От мелодии к мелодии
9.00 Чудесный канал
9.25 Жизнь в квадрате
9.40 Запорожский вектор
10.10 Лица украинской истории
10.15 Светлая капля
10.30 Вне формата
10.55 Т/с «Мое сердце настаивает» ●
11.40 Как на духу
12.25 Фестивали, конкурсы, концерты
13.25 Тропинки судьбы
13.50 100 шедевров
14.00 Веселая азбука
14.15 Чудесный канал
14.40 М/ф
15.10 Киносеанс+
15.35 Мой театр
16.25 Молодежный портал
17.45 Чудесный канал
18.10 Хочу все знать
18.25 Литпросвет
19.00, 22.00, 23.40 Телекурьер
19.30 Открытая студия
20.20 От мелодии к мелодии
20.30 В мастерской художника
20.55 В поле зрения
21.00 Вечерняя сказка
21.15 Европейское измерение
21.30 Любой каприз
22.20 Гандбол. «ЗНТУ-ЗАС» – «ZTR» Цифровое вещание
0.05 Время страны
0.35 От мелодии к мелодии
0.50 Гандбол. «ЗНТУ-ЗАС» – «ZTR»
2.10 Молодежный портал
3.30, 5.00 Пульс
4.00 Т/с «Мое сердце настаивает» ●
4.45 В мастерской художника
5.30 Вне формата

АЛЕКС

6.00 Хорошее настроение
9.00 Доктор И…
10.00 Т/с «Все включено»
11.00 Т/с «Все включено»
11.50 «Эвридэй»
12.00 Временно доступен
13.00 Волшебница
13.15 Кино news
13.25 Приглашает Б.Ноткин
14.00 Алекс-информ
14.20 Алекс-спорт
14.25 Смех с доставкой на дом
15.40 Хорошее настроение
18.20 Алекс-афиша
18.30 Караван
18.45 Кино news
18.45 Алекс-спорт
18.55 Волшебница
19.10 Будьте здоровы!
19.30 Алекс-информ
20.00 Сто вопросов взрослому
20.50 «Территория недвижимости»
20.55 «Культпросвет»
21.30 Алекс-информ
22.00 Алекс-афиша
22.05 Караван
22.20 Т/с «Все включено»
0.00 Телечат
2.00 Ночной канал

ТВ-5

5:00 ПРОФИЛАКТИКА ТЕХНИЧЕСКИХ СРЕДСТВ
14.00, 14.50, 15.15, 16.10, 16.50 «Сообщаем»
14.20 «Победоносный голос верующего» с К.Коуплендом
15.00, 16.30, 19.00, 22.00 «Новости «ТВ-5»
15.30 т/с»Исцеление любовью»
16.20, 16.45, 18.50, 19.35, 21.45, 22.40, 0.10, 1.20 «Погода «ТВ-5»
17.00 «Хит-парад»Play Off»
17.30 Колокола Православия
17.50 т/с»Первая леди»-заключительная серия
18.35 «Запорожсталь. Линия успеха»
19.30, 22.30 «Спорт «ТВ-5»
19.45 «Сказка Домовуши»
20.10 «Следователи-экстрасенсы»
20.40 О рыбалке всерьез
21.05 Домострой
22.45 Х/ф «В омуте лжи» ▲
0.20 «Про рок»
1.25 Ночной канал
5.30 т/с»Первая леди»

2+2 ЗАПОРОЖЬЕ

6.00 М/ф
7.00 Т/с «Солдаты-15» ●
9.00 Новости 2+2
9.30 Х/ф «Сержант милиции» ●
11.05 Х/ф «Хлеб. Золото. Наган» ●
12.20 Д/п «Убийство от кутюр»
13.20 Д/п «Солнечная бездна»
14.20 Д/п «Французский иностранный легион»
15.10 Д/п «Военная форма Красной и Советской армии»
16.15 Д/п «Ручной пулемет ДП»
16.30 Т/с «Груз» ●
18.30 Новости 2+2
19.00 Т/с «Груз» ●
21.00 «ДжеДАИ»
21.20 Х/ф «Харлей Дэвидсон и ковбой Мальборо» ▲
23.20 Х/ф «Взращивание» ■
1.15 Х/ф «Ужас из недр» ▲
2.40 Х/ф «Бравые парни» ●
6.00 М/ф

TVM

4.35 Война миров. Ревизор против Шефа
6.10 Kids' Time
6.15, 6.35 М/с
6.45 Живи танцуя
6.55, 18.25 День в истории
7.00, 18.30, 23.40 Вести
7.20, 18.50, 23.55 Погода в Мелитополе
8.00 Т/с «Воронины»
8.55, 17.05 Т/с «Не родись красивой»
9.50 Т/с «Счастливы вместе»
14.55 Х/ф «Голубая лагуна»
18.00 Вісті спорт
19.00 Живи танцюючи
22.00 Х/ф «Голубая лагуна-2»
0.00 Х/ф «Мой ангел-хранитель»
1.45 Служба розыска детей
1.50, 2.50, 3.50 Зона ночи
1.55 Іван Мазепа
2.55 Найкращі... Серед повитух
3.10 Земці
3.25 Чи повернеться лікар?
3.40 Благодійна медицина

ТВ-БЕРДЯНСК

5.50 «Чужие ошибки. О чем молчало село»
6.50 Вчера
7.10, 17.50, 19.30, 20.50 Афиша
7.25 Актуальное интервью
7.50, 16.00 «Все буде добре!»
8.25 «Невероятная правда о звездах»
10.10 «Дорогая, мы убиваем детей»
11.55 «Следствие ведут экстрасенсы»
12.50, 0.05 «МастерШеф-2»
17.00, 18.00 Коротко о главном
17.02, 18.50, 20.20 Каталог
17.10, 19.40 Теремок
17.25, 19.00 В подарок – песня
20.00, 21.30 Новости
20.30 Школьная радуга
21.00 Домашние любимцы
22.00 «Вікна-Новини»
22.25 «Хата на тата»
2.50 Ночной эфир

МТВ

6.00 Знаменитые именинники
6.10 Коллекция украинской музыки
6.20 Утренняя гимнастика
6.25, 8.55, 16.55, 18.50, 21.25 Телевестник
6.30 Союзмультфильм
7.00 Т/с «Солдаты»
8.00, 16.00, 18.00, 21.00 Регион
8.25, 16.25 Арт-тайм
8.40, 16.40, 18.25 Путешествия Всезнайки
9.00 Новости «2+2»
9.30 Х/ф «Сержант милиции»
11.05 Х/ф «Хлеб. Золото. Наган»
12.20 Д/ф
17.00, 19.00 Т/с «Груз»
21.30 Х/ф «Харлей Дэвидсон и ковбой Мальборо»
23.15 Х/ф «Взращивание»
1.15 Х/ф «Ужас из недр»
2.40 Киногод

МТМ

7.00, 9.00, 13.00, 15.00 Новости
7.30, 13.20 Микрофон № 1
8.00, 17.00 Домашние любимцы
8.30 Символы Запорожья
9.30 Личность
10.00, 14.00, 16.00, 17.40, 20.00 «БТБ»
12.15 «Школа, мы ищем таланты»
15.00 Рекорды Запорожья
15.20 М/ф
19.30 Пресс-центр
21.30 День города
22.00 Киноархив

ВПТВ «Вільний простір»

6.00, 7.00, 8.00, 9.00, 13.30, 19.15, 21.45 Новости
6.15, 7.15, 8.15, 14.45, 16.45, 20.45 ВПТВ-шка!
9.15, 18.05 Х/ф «Профессия – следователь»
10.30, 15.35 Свадьба
11.20 Яхтенные путешествия
12.10 Греция глазами гурмана
13.45, 21.00 Авто Эво
16.00, 17.15 Великие махинаторы
19.30 Т/с «Женщины, которым повезло»
22.00 Х/ф «Отдать швартовы!»
0.00 После полуночи

ТЕТ

6.00 Приколы на переменке
6.25, 8.20, 6.50, 7.20 М/с
7.45 Мультик с Лунтиком
8.55 М/с «Русалочка» ●
9.20 «Ералаш»
10.10 Одна за всех
12.35 Даешь молодежь
13.30 Т/с «Ксена – принцесса – воин» ●
14.25 Т/с «Любит не любит» ●
15.20, 19.00 Панянка-селянка
16.15 Богиня шопинга. Возвращение
17.10, 20.00 Т/с «Кухня» ●
18.05 Рассмеши комика
21.00 Виталька
21.55 6 кадров
22.50 Т/с «Светофор» ▲
23.45 Между нами
0.45 Т/с «Закрытая школа» ▲
1.30 Т/с «Детка» ▲
2.15 Т/с «Кремлевские курсанты» ●
3.45 С ночи до рассвета

5 КАНАЛ

6.30, 7.30, 8.30, 9.30, 10.30, 11.30, 12.30, 13.30, 14.30, 15.30, 16.30, 17.30, 18.30, 22.30, 23.30, 0.30, 1.30, 2.30, 3.30, 4.30, 5.30 Время. Важно
6.35, 7.10, 8.10, 22.35, 23.15, 0.15, 2.35, 3.35 Бизнес-время
6.40, 18.10, 0.00, 3.20, 4.35 Местное время
6.55, 8.50, 23.45, 0.55 Обзор прессы
7.00, 8.00, 9.00, 10.00, 11.00, 12.00, 13.00, 14.00, 15.00, 16.00, 17.00, 18.00, 22.00, 23.00, 1.00 Время новостей
7.15, 8.15, 8.35, 15.35, 16.35, 18.35, 19.45, 22.40, 23.25, 23.35, 3.15, 6.15 Тема/Хроника дня
7.25, 8.25, 11.50, 17.25, 22.45, 23.50 Погода в Украине
7.40 Автопилот-новости
7.45, 18.20, 23.40, 0.20, 6.20 Время спорта
7.55, 9.10, 13.10 Погода на курортах
8.45 Трансмиссия-новости
9.35, 13.35, 14.35 5 элемент
10.10, 10.35, 11.15, 11.35, 12.15, 20.00, 1.15, 1.35, 5.00, 5.35 Итоги
17.35 Арсенал
19.00 Время новостей 1 блок
19.30 Время новостей 2 блок
21.40, 3.00, 4.00 Время-Тайм
22.10 Акцент
0.35 Новости киевщины
2.40, 4.40 Жизнь интересна
3.40 Кино с Яниной Соколовой
4.15 Игра судьбы

ОРТ-ЕВРОПА

5.00, 8.00, 11.00, 14.00, 4.00, 13.00, 17.00, 22.50 Новости
5.05, 8.15 Доброе утро
9.05 Контрольная закупка
9.35 Жить здорово!
10.30 Понять. Простить
11.15 Модный приговор
12.10 Доброго здоровьица!
13.25 Время обедать!
14.15, 17.40 «Истина где-то рядом»
14.30 «Они и мы»
15.20 «В наше время»
16.10, 0.55 «Наедине со всеми»
18.00, 1.45 Давай поженимся!
19.00, 0.00 Пусть говорят
20.00 Время
20.30, 3.10, 4.05 Т/с «Дурная кровь»
22.15 Вечерний Ургант
23.00 «Политика»

ОРТ-УКРАИНА

4.00, 7.00, 10.00, 12.00, 13.00, 16.00, 22.00, 1.00 Новости
4.05, 7.15 Доброе утро
8.00 Доброго здоровьица!
8.40 Жить здорово!
9.40, 16.40 «Истина где-то рядом»
10.15 Контрольная закупка
10.45 Модный приговор
12.20 Время обедать!
13.15 Понять. Простить
13.40 Т/с «След»
14.15 «Они и мы»
15.05 «В наше время»
17.00, 0.10 «Наедине со всеми»
17.55, 1.05 Давай поженимся!
19.00 Время
19.30 Пусть говорят
20.35, 22.10 Т/с «Дурная кровь»
22.40 Вечерний Ургант
23.10 «Политика»

РТР-ПЛАНЕТА

6.00 Утро России
10.05, 16.10 Новости культуры
10.20 «Анжелика Балабанова. Русская жена для Муссолини»
11.05 Ток-шоу «О самом главном»
12.00, 15.00, 18.00 Вести
12.25, 15.10, 17.40 Вести-Москва
12.40 Особый случай
13.25 Т/с «Хозяйка моей судьбы»
14.10 Т/с «Я приду сама»
15.25 Т/с «Тайны института благородных девиц»
16.20 Д/с «Бабий век». «Леди мира»
16.55 «Academia». «Реконструкция поведения человека в палеолите»
18.40 Т/с «Дом у большой реки»
19.30 Прямой эфир
20.30 Т/с «Турецкий транзит»
22.10 Т/с «Тайны следствия»
23.00 «Юрий Гагарин. Семь лет одиночества»
23.50 Сати. Нескучная классика...

РТР-СНГ

4.00 Утро России
8.05, 3.10 Т/с «Хозяйка моей судьбы»
9.00, 12.00, 15.00, 18.00 Вести
9.30, 12.30, 15.15, 17.40 Вести-Москва
9.50 «Анжелика Балабанова. Русская жена для Муссолини»
10.50 О самом главном
12.50 Вести. Дежурная часть
13.00 Т/с «Тайны института благородных девиц»
14.00 Т/с «Я приду сама»
15.35, 2.25 Особый случай
16.30 Т/с «Дом у большой реки»
18.50 Прямой эфир
19.55 Т/с «Турецкий транзит»
21.50 Т/с «Тайны следствия»
22.45 «Юрий Гагарин. Семь лет одиночества»
23.40 Т/с «Чужое лицо»
1.00 Х/ф «Клуб самоубийц, или Приключения титулованной особы»

TVCI

6.00 Настроение
8.15, 16.30 М/ф
8.20, 17.50, 5.30 М/с «Золушка»
8.45, 16.40, 4.40 Т/с «Исцеление любовью»
9.30, 15.45 Д/ф «Никола Тесла. Афера гения»
10.15 Доктор И...
10.45 Т/ф «Жизнь как жизнь. Бедная вдова»
11.30, 14.30, 17.30, 22.00 События
11.50 Х/ф «Ирина Аллегрова. Моя жизнь – сцена»
13.10 Приглашает Б.Ноткин
13.35, 2.20 Временно доступен. Максим Никулин
14.50, 20.00 Город новостей
15.05 Наша Москва
15.20, 23.35 Д/ц Российские красавицы
18.15 Т/ф «Жизнь как жизнь. Отчим»
19.05 Ток-шоу «Право голоса»
20.20 Линия защиты
20.45 Тайны нашего кино
21.15 Д/ф «Отчаянные землепроходцы»
22.20 Русский вопрос
23.00 Хроники московского быта

НТВ-МИР

4.00 НТВ утром
6.10 Их нравы
7.05 Т/с «Рублевка.LIVE»
8.00, 11.00, 14.00, 17.00 Сегодня
8.25 Квартирный вопрос
9.30 Поедем, поедим!
10.05 Т/с «Улицы разбитых фонарей-10»
11.35 До суда
12.35, 1.55 Суд присяжных
13.35, 16.35 Чрезвычайное происшествие
14.30, 2.55 Суд присяжных. Окончательный вердикт
15.40 «Дело врачей»
17.35 Прокурорская проверка
18.50 Говорим и показываем
19.45 Т/с «Шаман-2»
21.45 Сегодня. Итоги
22.10 Т/с «Дельта»
0.00 Т/с «Мент в законе-2»

НОСТАЛЬГИЯ

4.00 С утра пораньше
5.00 Д/ф «Херлуф Бидструп в Москве»
5.30, 11.35 Спектакль «Господа Глембаи»
7.00, 13.00, 19.00 Прошедшее ВРЕМЯ
8.00, 14.00, 20.00, 23.00 Рожденные в СССР
9.00 Д/ф «Тбилиси-80»
10.00 Споемте, друзья!
11.15 Д/ф «Красота поднимается на пьедестал»
12.25, 17.15 Концерт зарубежной эстрады
12.45 Спокойной ночи, малыши!
15.00 С разрешения программы «Бенефис»
16.00 100 ролей Ролана Быкова
17.00 «Пережитое. Сигнал!»
17.45 Х/ф «Путь к себе»
21.00 «Встреча за 66-й параллелью»
22.00 Театр + TV
0.00 Кабачок «13 стульев»
1.00 Голубой огонек
2.50 В гостях у журнала «Огонек»

К2

5.25 Мир звезд
6.10 Иностранная кухня
6.30 Телеторговля
7.40, 13.20, 20.40 М/ф
10.10 Школа доктора Комаровского
11.30, 17.00 Женская форма
15.15, 18.55 Секреты шеф-повара
16.00, 19.40 Модный приговор
17.55, 21.40 Т/с «Любовь как любовь» ●
22.40 Божественный дизайн
23.35 Незвёздное детство
0.25 Глянец
1.10 Цвет ночи

ПОДПИСКА на МИГ НЕ заканчивается НИКОГДА!

11 КАНАЛ

6.00 Мой малыш
6.30, 19.00 Новости 11 канала
7.00, 13.00 М/с «Оливия»
7.30, 13.20 М/с
7.45, 11.00, 17.30 М/с «Смешарики. Пин-код»
8.00, 18.30 М/с «Маленький зоомагазин»
8.30 М/с «Джейк и пираты из Нетландии»
9.00 М/с «Клуб Микки Мауса»
9.15 М/с «Доктор Плюшева»
9.30 М/с «Приключения мишек Гамми»
10.00 М/с «Учимся рисовать»
10.30 М/с «Мистер Мейкер»
11.15 М/с «Адибу»
11.30 М/с
12.00, 18.00 М/с
12.30 М/с «Смурфики»
13.50 М/с «В дорогу с Нодди»
14.20, 23.30 М/с «Бернард»
14.50 «Ералаш»
15.20, 21.45 М/с
16.00, 22.50 М/с «Суперкрошки»
16.30 М/с «Финеас и Ферб»
19.30 Васильевский остров
19.50 М/с «Аладдин»
20.10 М/с
21.00 Сказка с папой
21.15 М/с «Чудеса на виражах»
0.00 Снимала мама

ГУМОР-ТВ

5.00 Х/ф «Первая перчатка»
6.30 «Профессиональные игры»
7.00 Бодрое утро
7.30, 9.00, 11.40, 17.05, 19.00 Минутка для ребенка
8.00, 18.00 Т/с «Таксистка»
9.15 «Добрый день, садитесь»
9.40, 12.10, 17.40, 19.20 «Комедианты»
10.00 «Искусство есть»
10.30, 20.00 Т/с «Кэнди-Кэнди»
11.30, 12.00, 17.25 «Детские премудрости»
12.45 «Звездные посиделки»
13.00 Торба смеха
15.00 Х/ф «Счастливое семейство»
21.00 Х/ф «Самый главный босс»

МИГ С любимыми не расставайтесь!

NATIONAL GEOGRAPHIC

6.00 «Поймать сома»
7.00, 12.00 «Игры разума»
7.30, 12.30 «Игры разума: Переучи свой мозг»
8.00, 13.00 «Увлекательная наука: На куски»
8.30, 13.30 «Увлекательная наука: Точка разлома»
9.00 «Машины: разобрать и продать: Крутые тачки»
10.00 «Трудное золото Аляски: Сорванные планы»
11.00 «Кладоискатели: Бонни и Клайд»
11.30 «Кладоискатели: Ядерный нектар»
14.00 «Суперхищники: Лев»
15.00 «Поймать сома»
16.00, 1.00 Апокалипсис
17.00 «Кладоискатели: Удача в Кентукки»
17.30 «Кладоискатели: Билли Кид»
18.00 «Прирожденный байкер»
19.00, 23.00, 2.00 «Прирожденный байкер: Коп на день»
20.00 «Космос: Пространство и время»
21.00 «Дикий тунец»
22.00 Расследования авиакатастроф

DISCOVERY

6.00, 5.35 Пятая передача
6.55, 14.00 Выжить вместе
7.50, 18.00, 4.10 Как это сделано?
8.15 Быстрые и громкие
9.10 Гармония и хаос
10.05, 10.35 Багажные войны
11.00, 11.30 Акулы автоторгов из Далласа
12.00, 0.00 Top Gear
13.00, 13.30, 1.00, 1.25 Настоящие аферисты
15.00, 15.30, 3.15, 3.45 Курс экстремального вождения
16.00 Махинаторы
17.00 Правила внедорожного движения
18.30 Как это устроено?
19.00, 19.30, 21.00, 21.30, 2.20, 2.50 Охотники за складами
20.00, 20.30 Битвы за контейнеры
22.00, 22.30 Ликвидатор
23.00, 4.40 Строительство небоскреба «Шард»
1.55 Молниеносные катастрофы

ANIMAL PLANET

7.00 Гиббоны: возвращение на свободу
7.25 Ветеринар Бондай Бич
8.15, 16.30 Северная Америка
9.10 Планета малышей
10.05, 10.35, 14.40, 15.05 Человек и львы: история одного сафари
11.00 Территория животных
12.20, 6.35 Укротитель по вызову
12.50, 13.15, 5.45, 6.10 Дикая Жизнь с Тимом Фолкнером
13.45 Укротители аллигаторов
15.30 Адская кошка
17.25, 17.50 Стив Ирвин: в защиту дикой природы
18.20 Пингвинье сафари
19.15, 22.00, 3.15 Суровая Арктика
20.10, 22.55, 4.05 Моя дикая привязанность
21.05, 21.35, 2.25, 2.50 Шамвари: жизнь на воле
23.50, 4.55 Полиция Майами: отдел по защите животных
0.45 Добыча – человек

VIASAT EXPLORER

6.05 Машины с того света
6.55 «Пит-Команды»
7.55, 13.25, 17.05, 22.35 «Дорожные гиганты»
8.55, 12.35, 16.15, 21.40 «Как это устроено?»
9.55, 14.20 Интенсивный курс Ричарда Хаммонда
10.45, 15.15 Д/ф «Чудесное спасение на Гудзоне»
11.40, 0.25 Один на один с дикой природой
18.05 «Службы специального назначения»
19.05 Герои спецназа
19.55, 23.35 Непобедимый воин

VIASAT HISTORY

7.00, 7.30, 14.00, 14.30, 18.00, 18.30 «По следам Ганнибала»
8.00, 15.00, 2.00 Команда времени
9.00, 1.00 Тайная война
10.00, 16.00 «Загадки и тайны семьи Медичи»
11.00, 20.10, 6.00 «Запретная история»
12.00 Затерянный мир Александра Великого
13.00, 13.30 «Погода, изменившая ход истории»
17.00, 0.00 «Тайны прошлого»
19.00, 3.50 Средневековая монархия: женщины у власти
21.00, 21.30 Легенды Исландии
22.00 Древние миры
23.00, 3.00 Бойцовский клуб
5.00 Тайна исчезновения полковника Перси Фосетта

РЕН-ТВ

3.00, 2.30 Т/с «Агентство 2»
4.00, 11.00 Званый ужин
5.00, 10.00, 17.00 «Информационная программа 112»
5.30, 18.00 «Свободное время»
6.30, 10.30, 17.30, 21.00 Новости
7.00 Т/с «Военная разведка. Западный фронт»
12.00, 13.00 Семейные драмы
14.00, 15.00 Не ври мне!
16.00 Верное средство
19.00 Территория заблуждений
20.00 Пища богов
21.30, 0.30 Т/с «Спартак: Кровь и песок»
23.30 Смотреть всем!

ENTER-ФИЛЬМ

05.45 М/ф
09.05 Х/ф «Мой ласковый и нежный зверь»
11.00, 19.05 Шутка за шуткой
12.00, 17.20 Т/с «Клон»
13.45, 20.05 Т/с «Зоя»
15.45 Х/ф «Деревенская история»
22.05 Т/с «Ставка больше, чем жизнь»
00.05 Х/ф «Гангстеры в океане»
02.20 Бойцовский клуб

TV 1000

06.00 Х/ф «Слава»
08.30 Х/ф «Шаг вперед 2: Улицы»
10.15 Х/ф «Шаг вперед 3»
12.05 Х/ф «Рок-звезда»
13.55 Х/ф «Перелом»
15.55 Х/ф «МЫ. Верим в любовь»
18.00 Х/ф «Мой парень – псих»
20.15 Х/ф «Пипец»
22.15 Х/ф «Исходный код»
00.00 Х/ф «Притворись моим мужем»
01.45 Х/ф «Правда о Чарли»

НАШЕ КИНО

6.00 Х/ф «Открытая книга. Молодость»
8.00 Детектив «Бабочки»
10.00 Драма «Русская симфония»
12.00 Х/ф «Хотите – верьте, хотите – нет...»
13.30, 1.30 Т/с «Хмель»
15.00 Х/ф «Призвание»
16.30 Х/ф «Ищи ветра...»
18.00 Х/ф «Открытая книга. Призвание»
20.00 Х/ф «Абориген»
22.20 Х/ф «Шереметьево-2»
0.00 Х/ф «Зося»
3.00, 4.30 Х/ф «Миргород и его обитатели»

ОХОТА И РЫБАЛКА

4.00 Фотоохота
4.30, 9.00, 1.30 Охота с луком
5.00 Планета рыбака
5.30 Рыболовные путешествия
6.25, 20.30, 2.05 В поисках рыбацкого счастья
6.55, 1.10 Охота с Баком Макнили
7.15, 0.25 Оружейный клуб
7.45, 13.10, 21.00 Рыболовное шоу с Мэттом Уотсоном
8.10, 19.55 Уроки рыбной ловли
8.30, 22.25, 0.55 Особенности охоты на Руси
8.45, 20.15, 22.55 Охотничьи традиции и этика
9.30, 21.25 По рекам России
10.05, 17.05 На реке и озере
10.30, 11.30 Рыбалка
11.00 Морская подводная охота
11.55 Я и моя собака
12.25 На охотничьей тропе
12.55 Кухня с Сержем Марковичем
13.35, 2.35 Клевое место
14.05, 21.55, 3.30 Сезон охоты
14.35 Трофеи
15.05 Прикладная ихтиология
15.35 Рыболов-эксперт
16.05, 23.10 В мире рыбалки
16.30 Планета охотника
17.30 Мировые рыбалки
18.00 Дневник рыболовных приключений
18.25 Великие ружья
18.55 Горная охота
19.25 Большой троллинг
23.35 Увлеченные рыбалкой
3.05 Меткий выстрел

НЛО-ТВ

5.10, 17.00 Comedy Woman
5.55, 9.40, 15.10 Comedy Club
8.00 Д/с «Разрушители мифов»
8.55, 14.25 Т/с «Наша Russia»
11.15, 17.55 Т/с «ОНЛАЙН 2.0»
11.50, 18.30 Т/с «Универ. Новая общага»
12.45 Т/с «Хранилище 13»
13.35 Т/с «Универ»
19.50 Т/с «СашаТаня»
20.30 Х/ф «Хозяева ночи» ▲
22.35 Т/с «Пятая стража»
23.30 Т/с «Время призраков» ▲
0.15 Х/ф «Орки!» ■

ДЕТСКИЙ МИР

5.30, 11.30, 17.30 М/с «Робин Гуд»
6.00, 12.00, 18.00 Всемирная картинная галерея с тетушкой Совой
7.00, 13.00 Х/ф «Полчаса на чудеса»
8.05, 14.05 М/с «Боцман и попугай»
9.00, 15.00 М/ф

ДЕТСКИЙ

7.00, 14.00 М/с «Страна эльфов»
7.30, 14.30 М/с «Лиззи Магуайер»
7.50, 9.20, 14.50, 16.20, 21.20, 0.20 М/с «Муравьишки»
8.00, 8.10, 20.00, 20.10, 23.00, 23.10 М/с «Зверята»
8.30, 15.30, 20.30, 23.30 М/с «Саладин»
9.00, 16.00, 21.00 М/с «Охотники на драконов»
9.30, 16.30, 21.30, 0.30 М/с «Фиксики»
9.35, 16.35, 21.35, 0.35 М/ф
10.00, 17.00 М/с «ЗикБук»
10.30, 17.30 М/с «Пиратские острова»
11.00 М/с «Гладиаторы»
11.30, 11.40, 18.30, 18.40 М/с «Комната 13»
12.00, 12.10, 19.00, 19.10 М/с «Мой друг – Марсианин»
12.25, 12.35, 13.45, 19.25, 22.50 М/с «Смешарики»
13.00, 22.00 Новый ЗанзиБар
13.20, 13.35, 22.25, 22.35 М/с «Смешарики. Пин-код»
15.00 М/с «Ваккавиль»
18.00 М/с «Властелины времени»

«Книга джунглей» станет фильмом Disney превратит «Книгу джунглей» в полнометражный фильм.

Компания Disney решила продолжать следовать тренду – еще один мультфильм станет фильмом. На этот раз в поле зрения компании попала «Книга джунглей».

Изначально «Книга Джунглей» представляла собой сборник рассказов Редьярда Киплинга, выпущенный в 1894 году. В них шла речь о жизни животных в джунглях Индии, а в большинстве произведений главным героем выступал Маугли – мальчик, воспитанный волками. Его лучшими друзьями были медведь Балу и пантера Багира. Они вместе несколько раз выступали против злобного тигра Шерхана.

В 1967 году студия Disney успешно превратила рассказы в анимацию. Кстати, для самого Уолта Диснея «Книга джунглей» стала последним спродюсированным мультфильмом. Дисней скончался как раз во время работы над мультфильмом. С тех пор «Книга джунглей» была не единожды экранизирована – и в полнометражных фильмах, и мультфильмах, и даже в мультсериалах.

Интересно, что параллельно с Disney над «Книгой джунглей» работает компания Warner Bros. Официально она приступила к работе над фильмом в июле – после подписания контракта со сценаристом Стивом Кловзом, который помогал адаптировать для большого экрана большую часть книг о Гарри Поттере.

Превращение мультфильмов в фильмы трендом не случайно названо трендом. Стоит вспомнить ту же «Алису в Стране Чудес», выпущенную Disney: фильму удалось заработать более миллиарда долларов в прокате. После такого успеха компания начала еще два похожих проекта: спин-офф «Спящей красавицы» о злой мачехе «Малфисиент» и «Золушку», в которой обещают показать не только романтическую историю, но и качественный экшн. Съемки последней стартавали осенью.

«Телеграф»

ОТВЕТЫ НА «ИГРОТЕКУ» ОТ 27 ФЕВРАЛЯ

Сканворд

Судоку

1	9	7	6	4	2	8	5	3
2	4	3	8	9	5	7	6	1
8	6	5	1	3	7	2	4	9
4	5	9	2	6	1	3	7	8
6	8	2	3	7	4	1	9	5
3	7	1	9	5	8	6	2	4
9	2	8	5	1	6	4	3	7
7	3	6	4	8	9	5	1	2
5	1	4	7	2	3	9	8	6

Что? Где? Когда?

1. Что в лоб, что по лбу.
2. Maculatura.

Числобус

9	3	9	9	6	3	8
5		7		8		7
3	9	7		0	1	0
2		3	9	8		8
9	1	3		1	2	9
6		7		5		5
3	7	1	1	0	2	9

Японский кроссворд

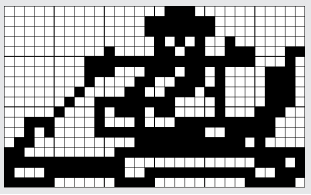

ТВ-5 СПОРТ

14.00 Торговый ряд – Новости
14.15 Команда
14.30, 21.30 Современные чудеса
15.30 В поисках приключений
16.30 Секретные истории
17.30 В поисках истины
18.30, 20.15, 1.05 Спортобозрение
18.45 Следователи-экстрасенсы
19.10 Фильмы памяти
19.50 Загадочные миры
20.30 Теория кризисов
22.35 Новости ТВ-5
23.05 Баскетбол. Суперлига Украины. БК «Ферро-ЗНТУ» – БК «Донецк»
0.40 Пятое колесо
1.20 За миг до катастрофы
2.10 Идеальная катастрофа

ФУТБОЛ

6.00 Чемпионат Франции. Обзор тура
6.55, 13.25, 20.00 Топ-матч
7.00 Чемпионат Германии. Обзор тура
8.00 Вальядолид – Барселона. Чемпионат Испании
10.00, 15.40, 22.30 Футбол NEWS. LVE ●
10.25, 20.10, 5.10 Обзор вторника. Лига Чемпионов УЕФА
11.20 Челси – Тоттенхэм. Чемпионат Англии
13.35 Ювентус – Фиорентина. Чемпионат Италии
16.00 Фрайбург – Боруссия (Д). Чемпионат Германии
18.00 Реал – Леванте. Чемпионат Испании
21.00 LVE. Барселона – Ман Сити. Лига Чемпионов УЕФА ●
23.55 Обзор среды. Лига Чемпионов УЕФА
0.45 ПСЖ – Байер. Лига Чемпионов УЕФА
2.45 Footbrazil
3.15 Валенсия – Атлетик. Чемпионат Испании

XSPORT

6.00 Наша рыбалка
7.00, 12.30, 21.30 Новости
7.30 Бокс. Лучшие бои UBP
10.00 Экстремальный спорт
11.30, 17.30 Вездесущая камера
13.00 ИОИ
13.30 Теннис. Индиан-Уэллс
14.55 Хоккей. КХЛ. Плей-офф. 1/8 финала. Матч 4. Прямая трансляция
18.30 Бойцовский клуб
20.00 Бокс. Эдриен Бронер – Маркос Майдана
22.00 Теннис. Индиан-Уэллс Прямая трансляция (в перерыве Новости)

EUROSPORT

9.30, 14.15, 15.30, 21.30, 17.15 Велоспорт
10.15, 12.15, 13.45 Горные лыжи
11.45 Прыжки с трамплина. КМ
18.30, 1.25 Футбол. Кубок Альгарве. Финал
21.00 Спорт изнутри. Журнал
22.30, 22.35, 22.40 Избранное по средам. Журнал
22.45 Конный спорт
23.45, 23.50, 1.10, 1.15, 1.20 Избранное по средам
23.55, 0.10 Гольф

СПОРТ-1

6.20, 8.05, 4.35 Футбол Португалии
8.55, 16.40 Англия. Обзор Футбольной лиги
9.25 Футбол. Россия. Премьер-Лига. Обзор
9.55 Баскетбол. Еврокубок. 1/8 финала. Ответный матч. Нантерр – «Будивельник»
11.45, 1.30 Гольф
14.50, 23.45 Футбол. Англия. Sky Bet Championship. «Блекберн» – «Бернли»
17.10 Футбол. Россия. Премьер-Лига. «Локомотив» – Крылья Советов
19.00 Баскетбол. Еврокубок. 1/8 финала. Ответный матч. Анкара – Химик. LIVE
20.55 Футбол. Чемпионат Бельгии. Обзор
21.55 Футбол. Чемпионат Нидерландов. Эредивизие. «Аякс» – Камбюр
5.25 Футбол. Чемпионат Нидерландов. Эредивизие. Обзор

22.00

«ГОЛУБАЯ ЛАГУНА 3»

США, 2012, ДРАМА, МЕЛОДРАМА, ПРИКЛЮЧЕНИЯ

В фокусе сюжетной линии двое подростков Эмма и Дин, которые оказались на необитаемом острове в Карибском море. Во время морской прогулки Эмма упала за борт корабля, и только Дин увидел это и прыгнул за ней в море. Проходят недели и молодые люди влюбляются, узнают многое о друг друге, а также познают себя.

«ЛЕГКОЕ ПОВЕДЕНИЕ»

ВЕЛИКОБРИТАНИЯ, 2009, КОМЕДИЙНАЯ МЕЛОДРАМА

Молодой англичанин Джон до беспамятства влюбляется в сексуальную американку Лариту и они, поддавшись страсти, немедленно женятся. Молодожены отправляются в дом Джона, где его мать враждебно принимает невестку. Ларита изо всех сил старается приспособиться к обстоятельствам, но никак не может пробраться сквозь ловушки, расставленные мамашей.

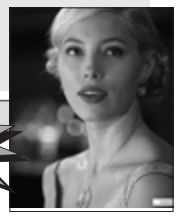

23.10

13 марта 2014 ЧЕТВЕРГ

УТ-1

6.00 Православный календарь
6.05 Новости
6.20 На слуху
6.35 Доброе утро, Украина!
6.40 Обзор прессы
6.45 Гость студии
7.00 Новости
7.20 Эра строительства
7.30 Эра бизнеса
7.35 Обзор прессы
7.40 Гость студии
8.00 Новости
8.20 Гость студии
8.45 Полезные советы
9.10 Т/с «МонтеКристо»
10.00 ОБЩЕСТВЕННОЕ ТЕЛЕВИДЕНИЕ
12.00 Новости
12.10 Деловой мир
12.30 Контрольная работа
12.50 Фольк-music
13.50 Не верь худому повару
14.30 Новости
14.45 Euronews
14.55 Деловой мир. Агросектор
15.00 ОБЩЕСТВЕННОЕ ТЕЛЕВИДЕНИЕ
17.05 Биатлон. Кубок мира. Спринт (муж.)
18.05 Финансовая перспектива
18.25 Деловой мир
18.40 Новости
19.00 ОБЩЕСТВЕННОЕ ТЕЛЕВИДЕНИЕ
21.00 Итоги дня
21.30 Деловой мир
21.40 ОБЩЕСТВЕННОЕ ТЕЛЕВИДЕНИЕ
22.55 Тройка, Кено, Максима
23.00 Итоги
23.25 Шустер LVE ●
0.35 На слуху
1.00 От первого лица
1.20 Телеакадемия
2.20 Д/ф
2.50 Биатлон. Кубок мира. Спринт (жен.)
4.15 Украинского рода
4.35 Как Ваше здоровье?
5.25 Итоги дня
5.50 Деловой мир. Агросектор

1+1

6.00 Служба розыска детей
6.05 ТСН
6.45, 7.10, 8.10 Завтрак с «1+1»
7.00, 8.00 ТСН
8.05 «Экономическая правда»
9.00 ТСН
9.10 Т/с Ради любви»
10.55 Т/с «Склифосовский» ●
13.55 Яна Аршавская и Вячеслав Щенин в драме «Дело врачей»
14.50 «Красавица за 12 часов-2»
15.45 «Сваты – 4» ●
16.45 ТСН. Избранное
17.10 Т/с «Аси» ●
19.30 ТСН
20.30 Т/с Ради любви»
23.30 ТСН
23.45 Т/с «Касл-2» ▲
0.35 Т/с «Склифосовский» ●
3.05 Яна Аршавская и Вячеслав Щенин в драме «Дело врачей»
3.50 «Красавица за 12 часов-2»
4.35 Т/с «Касл-2» ▲

ИНТЕР

5.25 Т/с «Гетеры майора Соколова»
7.00 Новости
7.15, 7.35, 8.10, 8.35 Утро с ИНТЕРом
7.30, 8.00, 8.30, 9.00 Новости
9.20 Т/с «Возвращение Мухтара-2»
11.20 Следствие вели
12.00 Новости
12.25 Следствие вели
13.30 Судебные дела
14.00 Новости
14.20 Судебные дела
15.35 Семейный суд
16.00 Новости
16.20 Семейный суд
16.50 Следствие вели
17.45 Новости
18.05 Ток-шоу «Касается каждого»
19.05 Т/с «Пока станица спит»
20.00 Подробности
21.00 Т/с «Гетеры майора Соколова»
23.00 Т/с «Петрович»
0.55 Д/ф «Жертвы красоты»
1.45 Подробности
2.45 Ток-шоу «Касается каждого»

ICTV

5.20 Факты
5.50 Свитанок
6.50 Т/с «Опера»
8.45 Факты
9.15 Чрезвычайные новости
10.05 Анекдоты по-украински
10.20 Т/с «Прокурорская проверка»
12.45 Факты
13.00 Т/с «Прокурорская проверка»
13.55 Анекдоты по-украински
14.05 Т/с «Улицы разбитых фонарей. Менты-5»
15.05 Т/с «Чужой район-2»
16.50 Т/с «Опера»
18.45 Факты
19.20 Чрезвычайные новости
20.05 Т/с «Братаны-3»
21.50 Т/с «Лесник»
23.45 Х/ф «Убийца» ▲
1.35 Х/ф «Зазубренное лезвие» ▲
3.20 Т/с «Кости»
4.00 Т/с «В черном списке»
4.40 Про-Zікаве. ua

УКРАИНА

6.00 Т/с «Дорожный патруль 4» ●
7.00 События
7.15 Утро с Украиной
9.00 События
9.10 Т/с «След» ●
10.25 Т/с «Шаман-2» ●
12.15 Ток-шоу «Говорит Украина»
13.10 Т/с «След» ●
14.00 События
14.20 Т/с «Супруги» ▲
15.20 Т/с «След» ●
17.00 События
17.25 Т/с «След» ●
18.00 Т/с «Сашка» ●
19.00 События
19.30 Ток-шоу «Говорит Украина»
20.10 Т/с «Шаман-2» ●
22.00 События дня
22.30 Т/с «След» ●
23.20 Т/с «Супруги» ▲
0.20 Т/с «Ментовские войны 7» ▲
2.10 События дня
2.40 Т/с «Оттепель» ●

СТБ

5.20 «Чужие ошибки. Вдвоем против всех»
6.00 Все будет хорошо!
7.50 Невероятная правда о звездах
9.35 Х/ф «Счастливого пути!» ●
11.25 Следствие ведут экстрасенсы
12.15 МастерШеф
16.00 Все будет хорошо!
18.00 «Вікна-Новини»
18.20 Невероятная правда о звездах
20.05 Следствие ведут экстрасенсы
21.05 Х/ф «Самара-2» ●
22.00 «Вікна-Новини»
22.25 «Я соромлюсь свого тіла»
0.15 МастерШеф
3.30 Ночной эфир

НОВЫЙ

6.10 Kids Time
6.15 М/с «Черепашки-ниндзя»
6.35 М/с «Губка Боб»
6.55 Kids Time
7.00 Подъем
8.00 Т/с «Воронины»
8.55 Т/с «Не родись красивой»
9.50 Т/с «Папины дочки»
15.05 Х/ф «Голубая лагуна 2»
17.05 Т/с «Не родись красивой»
18.00 Репортер
18.20 Абзац!
19.00 Т/с «Воронины»
22.00 Х/ф «Голубая лагуна 3»
23.45 Репортер
23.50 Х/ф «Что случилось прошлой ночью» ▲
1.40, 4.30 Служба розыска детей
1.45, 2.30, 3.30, 4.20 Зона ночи
1.50 Зірка Вавілова
2.35 Середньовіччя зачинається о 18.00
2.50 Я, милістю Божою, пан возний
3.15 Український Соломон, або Українська правда і закон
3.35 Видряпатися на попа
3.50 Бий, хто цнотливий
4.05 Втрачені права
4.25 Мовчазне божество

ДОНБАС

6.00, 8.00, 18.00, 19.30, 21.00, 23.15, 2.45 Время новостей Донбасса
6.20, 8.20 Новости спорта
6.30, 14.30 Телепазлики
7.30 Детство Мегаполиса
8.30 Дачные истории
8.55, 16.50 Ток-шоу «Скажи, что не так?!»
9.50, 21.30 Т/с «Стройбатя» ●
11.30, 18.25 Вопрос власти
13.30 Т/с «Бомба для невесты» ●
16.00, 5.10 Ты прежде всего
17.40 Х/ф «Джентельмены удачи»
19.10 Человеческий фактор
19.55 Ветеринарный дневник
20.10, 1.55 Д/ф
23.45 Т/с «Правительство»
1.35 «С легким паром!»
3.10 Х/ф «Красная скрипка» ▲

ИНТЕР-ПЛЮС

7.00, 7.30, 8.00, 8.30, 9.00, 12.00 Новости
7.15, 7.35, 8.10, 8.35 Утро с ИНТЕРом
9.20, 22.55 Легенды уголовного розыска
9.50, 16.20, 0.50 Судебные дела
10.30, 17.00, 1.30 Семейный суд
11.15, 18.30 Т/с «Маршрут милосердия»
12.25, 21.25, 3.35 Т/с «Однажды будет любовь»
13.10, 23.25 Т/с «Соседи»
13.35, 17.45, 23.50 Т/с «Обреченная стать звездой»
14.20, 4.20 Параллельный мир
15.05, 22.10, 5.55 В поисках истины
15.55 Д/с «Портреты дикой природы»
19.15, 2.15 Ток-шоу «Касается каждого»
20.00, 3.00 Подробности
20.35, 5.05 Т/с «Мамочки»
0.35, 6.40 Игра судьбы

НТН

8.30 Свидетель
9.00 Реалити-шоу «Резервисты»
10.00 «До суда»
11.00, 3.20 Т/с «Безмолвный свидетель»
12.00 Т/с «Детективы»
13.00, 19.30 Т/с «Пропавшие без вести»
14.50, 17.00, 4.50 Т/с «Банды»
16.45, 19.00, 21.40, 2.25, 4.10 Свидетель
22.00 Т/с «Грабь награбленное» ▲
23.00 Т/с «Менталист - 5» ▲
0.00 Т/с «Декстер - 4» ■
1.00 Т/с «NCIS: охота на убийцу» ▲
1.40 Т/с «Мертвая зона» ▲
2.55 «Тайны криминального мира»
4.40 Случайный свидетель

К1

6.30 «TOP SHOP»
7.30, 16.00 Т/с «Моя прекрасная няня» ●
8.30 М/ф
10.10 Т/с «Все женщины – ведьмы» ●
13.30 Т/с «Дикий ангел» ●
15.00, 19.20 Орел и решка
17.30, 21.00 Рассмеши комика
18.20 Званый ужин
22.00 Т/с «Доктор Хаус» ▲
1.15 Ночная жизнь

ТВІ

6.00 World Stories. Международные корреспонденты
6.30 DOUBLE ЯТЬ
7.00, 20.00, 23.00, 12.00, 14.00, 15.00, 17.00, 18.00, 21.00, 0.00 Сегодня
8.00 Утренние курасаны
11.00, 11.40, 12.20, 13.10, 14.15, 15.50, 16.40, 17.15, 19.15 ТВій День
11.20, 12.40, 15.35 Обзор блогов
13.00 Арт дозор
13.05 Базар_IT
13.30, 14.30, 16.00, 19.30, 3.45 Особое мнение
16.30, 17.30, 1.00 TBiNews
22.00, 3.00 Стоп-кадр
2.00 Авиакатастрофы: причины и следствия
4.10 Музыкальный автомат
4.30 Музыка для взрослых

ТОНИС

6.00 «Такова спортивная жизнь. Вадим Гутцайт»
6.30, 8.30, 15.00, 18.30, 21.00 Социальный пульс
6.55, 18.50, 22.40 Экономический пульс
7.00, 4.30 Х/ф «Поезд идет на восток»
9.00 Шпионские игры
10.00, 16.50 Алло, доктор!
11.15 JMI HENDRIX. Незаконченная история ●
12.45 «Алло, адвокат!»
13.15 «Секреты закулисья с Александром Ржавским»
14.00, 22.45 Правдивые истории
15.15, 21.25 «Социальная экономика»
16.20, 0.00 Д/с «60 самых смертоносных животных»
17.45 Социальный статус: ваши права и льготы
19.00 В гостях у Дмитрия Гордона
20.00 Заговор Иисуса
21.35 Аферисты. Личный опыт
0.30 Т/с «Красивые и амбициозные» ■
1.45 Х/ф «Другая женщина» ■

ЗАПОРІЖЖЯ

6.02 Фабрика идей
6.25 Время страны
7.00, 12.00, 16.00 Телекурьер
7.30 Энергомания
8.00 Семейный альбом
8.30 Хочу все знать
8.45 Дедов колодец
9.00 Чудесный канал
9.25 Си-бемоль
9.40 Литпросвет
10.10 В мастерской художника
10.25 Природная аптека
10.30 Европейское измерение
10.40 В поле зрения
10.45 От мелодии к мелодии
10.55 Т/с «Мое сердце настаивает» ●
11.40 Здоровая жизнь
12.25 Фестивали, конкурсы, концерты
13.25 Тропинки судьбы
13.50 «Мова як море»
14.00 Окошечко
14.25 Чудесный канал
14.50 М/ф
15.30 Мой театр
16.25 Молодежный портал
17.45 Чудесный канал
18.10 Эврика
18.25 День в селе
19.00, 22.00, 23.35 Телекурьер
19.30 Знак вопроса
20.20 В поле зрения
20.30 Цена Победы
21.00 Вечерняя сказка
21.15 Замечания к власти
21.45 От мелодии к мелодии
22.35 Спортивный ориентир
23.15 Природная аптека
23.20 Мой родной край
Цифровое вещание
0.05 Альфа и Омега
0.35 Д/с «Любовь в жизни великих украинцев»
1.10 Природная аптека
1.15 Фестивали, конкурсы, концерты
2.10 Молодежный портал
3.30 Правила игры
4.00 Спортивный ориентир
4.40, 5.55 Странная наука
4.45 От мелодии к мелодии
5.00 Тропинки судьбы

АЛЕКС

6.00 Хорошее настроение
9.00 Доктор И…
10.00 Т/с «Все включено»
11.00 Т/с «Все включено»
11.50 «Эвридэй»
12.00 Сто вопросов взрослому
13.00 Волшебница
13.15 Кино news
13.20 Для маленькой компании
14.00 Алекс-информ
14.20 Алекс-спорт
14.30 Концерт
15.45 Хорошее настроение
18.20 Алекс-афиша
18.30 Караван
18.45 Кино news
18.50 Алекс-спорт
19.00 Волшебница
19.30 Алекс-информ
20.05 «Коммуналка»
20.45 Караван
21.10 «GooD Dog»
21.30 Алекс-информ
22.00 Алекс-афиша
22.10 Сфера интересов
22.50 Т/с «Все включено»
0.00 Телечат
2.00 Ночной канал

ТВ-5

6.20, 13.00, 15.00, 16.30, 19.00, 22.00 «Новости «ТВ-5»
6.50 Утро с «ТВ-5»
9.00, 11.00, 14.50, 16.00, 16.50 «Сообщаем»
9.15 «Победоносный голос верующего» с К.Коуплендом
9.45, 21.10 «Ваше здоровье»
10.15 «Хит-парад «FM-TV»
10.45 «Команда»
11.10 т/с»Первая леди»
12.00, 0.50 «Следователи-экстрасенсы»
12.30 О рыбалке всерьез
13.10 Семейный кинозал
15.15 т/с»Исцеление любовью»
16.20, 16.45, 18.45, 19.40, 21.45, 22.40, 0.40, 1.15 «Погода «ТВ-5»
17.00 «Хит-парад»Play Off»
17.30 «Иду на ты»
18.00 «Фильмы памяти»
19.00, 22.00 «Новости «ТВ-5»
19.30, 22.30 «Спорт «ТВ-5»
19.45 «Сказка Домовуши»
20.15 «Давайте разберемся»
20.45 «Планшет»
22.50 «Ночной дозор»
23.10 Х/ф «Легкое поведение» ▲
1.20 Ночной канал
5.20 «Про рок»

2+2 ЗАПОРОЖЬЕ

7.00 Т/с «Солдаты-15» ●
9.00 Новости 2+2
9.30 Х/ф «Сержант милиции». Вторая серия» ●
11.05 Х/ф «Отряд особого назначения» ●
12.30 Д/п «Расплата за успех»
13.20 Д/п «Вольф Мессинг»
14.20 Д/п «Французский иностранный легион»
15.10 Д/п «Военная форма Красной и Советской армии»
16.15 Д/п «Ручные гранаты»
16.30 Т/с «Груз» ●
18.30 Новости 2+2
19.00 Обзор Лиги Чемпионов
19.55 Лига Европы УЕФА. Порто – Наполи. Прямая трансляция
22.00 Лига Европы УЕФА. Ювентус – Фиорентина. Прямая трансляция
0.05 Про Лигу Европы + обзор игрового дня
6.00 М/ф

TVM

4.45 Война миров. Ревизор против Шефа
6.10 Kids' Time
6.15, 6.35 М/с
6.45, 18.55 Живи танцюючи
6.55, 18.25 День в истории
7.00, 18.30, 23.40 Вести
7.20, 18.50, 23.55 Погода в Мелитополе
8.00 Т/с «Воронины»
8.55, 17.05 Т/с «Не родись красивой»
9.50 Т/с «Папины дочки»
15.05 Х/ф «Голубая лагуна-2»
18.10 Мелитопольщина сегодня
19.00 Сад.Город.Квітник
22.00 Х/ф «Голубая лагуна-3»
1.40 Служба розыска детей
1.45, 2.30, 3.30, 4.20, 4.55 Зона ночи
1.50 Зірка Вавілова
2.35 Середньовіччя зачинається о 18.00
2.50 Я, милістю Божою, пан возний

ТВ-БЕРДЯНСК

5.20 «Чужие ошибки. Вдвоем против всех»
6.00, 16.00 «Все буде добре!»
6.50 Вчера
7.10, 17.50, 19.30, 20.50 Афиша
7.25 Школьная радуга
7.50 «Невероятная правда о звездах»
9.35 Х/ф «Счастливого пути!» ●
11.25 «Следствие ведут экстрасенсы»
12.15, 0.15 «МастерШеф-2»
17.00, 18.00 Коротко о главном
17.02, 18.50, 20.20 Каталог
17.10, 19.40 Теремок
17.25 Домашние любимцы
18.05, 19.00 В подарок – песня
20.00, 21.30 Новости
20.30 Зеленый патруль
21.00 Ситуация
21.10 История одного шедевра
22.00 «Вікна- Новини»
22.25 «Я соромлюсь свого тіла»
3.30 Ночной эфир

МТВ

6.00 Знаменитые именинники
6.10 Коллекция украинской музыки
6.20 Утренняя гимнастика
6.25, 8.55, 16.50, 18.55 Телевестник
6.30 Союзмультфильм
7.00 Т/с «Солдаты»
8.00, 16.00, 18.00 Регион
8.25, 16.25, 18.40 Путешествия Всезнайки
9.00 Новости «2+2»
9.30 Х/ф «Сержант милиции»
11.05 Х/ф «Отряд особого назначения»
12.30 Д/ф
17.00 Т/с «Груз»
18.25 Музыкальный микс
19.00 Обзор Лиги чемпионов
19.55 Лига Европы УЕФА. Порто – Наполи
22.00 Лига Европы УЕФА. Ювентус – Фиорентина
1.20 Про Лигу Европы + обзор игрового дня
1.15 Х/ф «Испытание огнем»
2.45 Киногод

МТМ

7.00, 9.00, 13.00, 15.00, 19.00, 21.00 Новости
7.30, 14.30 Домашние любимцы
8.00, 14.00, 17.00 День города
8.30, 17.30, 21.30 Актуальное интервью
9.30 Пресс-центр
10.00, 15.00 «БТБ»
13.30 Диалоги о животных
18.00 «Школа, мы ищем таланты»
19.30 Личность

ВПТВ «Вільний простір»

6.00, 7.00, 8.00, 9.00, 13.30, 19.15, 21.45 Новости
6.15, 7.15, 8.15, 14.45, 16.45, 20.45 ВПТВ-шка!
9.15 Х/ф «Профессия – следователь»
10.30, 15.35 Свадьба
11.20 Яхтенные путешествия
12.10 Греция глазами гурмана
13.45, 21.00 Авто Эво
16.00, 17.15 Великие махинаторы
18.05 Х/ф «Личное счастье»
19.30 Т/с «Женщины, которым повезло»
22.00 Х/ф «Завтрак на траве»
0.00 После полуночи

ТЕТ

6.00 Приколы на переменке
6.25, 8.20, 6.50, 7.20 М/с
7.45 Мультик с Лунтиком
8.55 М/с «Русалочка» ●
9.20 «Ералаш»
10.10 Страна У
12.35 Даешь молодежь
13.30 Т/с «Ксена – принцесса – воин» ●
14.25 Т/с «Любит не любит» ●
15.20, 19.00 Панянка-селянка
16.15 Богиня шопинга. Возвращение
17.10, 20.00 Т/с «Кухня» ●
18.05 Рассмеши комика
21.00 Виталька
21.55 6 кадров
22.50 Т/с «Светофор» ▲
23.45 Между нами
0.45 Т/с «Закрытая школа» ▲
1.30 Мир наизнанку
2.15 Т/с «Кремлевские курсанты» ●
3.45 С ночи до рассвета

5 КАНАЛ

6.30, 7.30, 8.30, 9.30, 10.30, 11.30, 12.30, 13.30, 14.30, 15.30, 16.30, 17.30, 18.30, 18.55, 22.30, 23.30, 0.30, 1.30, 2.30, 3.30, 4.30, 5.30 Время. Важно
6.35, 7.10, 8.10, 22.35, 23.15, 0.15, 2.35, 3.35 Бизнес-время
6.40, 18.10, 0.00, 3.20, 4.35 Местное время
6.55, 8.50, 23.45, 0.55 Обзор прессы
7.00, 8.00, 9.00, 10.00, 11.00, 12.00, 13.00, 14.00, 15.00, 16.00, 17.00, 18.00, 22.00, 23.00, 1.00 Время новостей
7.15, 8.15, 18.35, 19.45, 22.45, 23.25, 23.35, 3.15, 6.15 Тема/Хроника дня
7.25, 8.25, 11.50, 17.25, 22.50, 23.50 Погода в Украине
7.40 Автопилот-новости
7.45, 18.20, 23.40, 0.20, 6.20 Время спорта
7.55, 9.10, 13.10 Погода на курортах
8.35 Драйв-новости
8.45 Трансмиссия-новости
9.35, 13.35, 14.35 5 элемент
10.10, 10.35, 11.15, 12.15, 20.00, 1.15, 1.35, 5.00, 5.35 Итоги
16.35, 2.40, 4.40 Жизнь интересна
17.35 Акцент
19.00 Время новостей 1 блок
19.30 Время новостей 2 блок
21.40, 4.00 Время-Тайм
22.10 Реальный сектор
0.35 В кабинетах
3.00 Время -Тайм
3.40 Кино с Яниной Соколовой
4.15 Игра судьбы

ОРТ-ЕВРОПА

5.00, 8.00, 11.00, 14.00, 4.00, 13.00, 17.00, 22.50 Новости
5.05, 8.15 Доброе утро
9.05 Контрольная закупка
9.35 Жить здорово!
10.30 Понять. Простить
11.15 Модный приговор
12.10 Доброго здоровьица!
13.25 Время обедать!
14.15, 17.40 «Истина где-то рядом»
14.30 «Они и мы»
15.20 «В наше время»
16.10, 0.50 «Наедине со всеми»
18.00, 1.35 Давай поженимся!
19.00, 23.50 Пусть говорят
20.00 Время
20.30, 3.10, 4.05 Т/с «Дурная кровь»
22.15 Вечерний Ургант
23.00 На ночь глядя

ОРТ-УКРАИНА

4.00, 7.00, 10.00, 12.00, 13.00, 16.00, 22.00, 1.00 Новости
4.05, 7.15 Доброе утро
8.00 Доброго здоровьица!
8.40 Жить здорово!
9.40, 16.40 «Истина где-то рядом»
10.15 Контрольная закупка
10.45 Модный приговор
12.20 Время обедать!
13.15 Понять. Простить
13.40 Т/с «След»
14.15 «Они и мы»
15.05 «В наше время»
17.00, 0.05 «Наедине со всеми»
17.55, 1.05 Давай поженимся!
19.00 Время
19.30 Пусть говорят
20.35, 22.10 Т/с «Дурная кровь»
22.40 Вечерний Ургант
23.10 На ночь глядя

РТР-ПЛАНЕТА

6.00 Утро России
10.05, 16.10, 0.35 Новости культуры
10.20 «Забытый вождь. Александр Керенский»
11.05 Ток-шоу «О самом главном»
12.00, 15.00, 18.00 Вести
12.25, 15.10, 17.40 Вести-Москва
12.40 Особый случай
13.25 Т/с «Хозяйка моей судьбы»
14.10 Т/с «Блудные дети»
15.25, 3.40 Т/с «Тайны института благородных девиц»
16.20 Д/с «Бабий век». «На войне как на войне»
16.55 «Academia». «Эволюция мозга и разума»
18.40 Т/с «Ласточкино гнездо»
19.30 Прямой эфир
20.30, 4.25 Т/с «Турецкий транзит»
22.10 Т/с «Тайны следствия»
23.00 «Небесный щит»
23.50 Культурная революция
1.00 Т/с «Чужое лицо»

РТР-СНГ

4.00 Утро России
8.05, 3.10 Т/с «Хозяйка моей судьбы»
9.00, 12.00, 15.00, 18.00 Вести
9.30, 12.30, 15.15, 17.40 Вести-Москва
9.50 «Забытый вождь. Александр Керенский»
10.50 О самом главном
12.50 Вести. Дежурная часть
13.00 Т/с «Тайны института благородных девиц»
14.00 Т/с «Блудные дети»
15.35, 2.25 Особый случай
16.30 Т/с «Ласточкино гнездо»
18.50 Прямой эфир
19.55 Т/с «Турецкий транзит»
21.50 Т/с «Тайны следствия»
22.45 «Небесный щит»
23.40 Т/с «Чужое лицо»
1.00 Х/ф «Клуб самоубийц, или Приключения титулованной особы»

TVCI

6.00 Настроение
8.20, 17.50, 5.30 М/с «Золушка»
8.45, 16.40 Т/с «Исцеление любовью»
9.30, 15.50 Д/ф «Отчаянные землепроходцы»
10.15 Доктор И...
10.40 Т/ф «Жизнь как жизнь. Отчим»
11.30, 14.30, 17.30, 22.00 События
11.50 Жена. История любви
13.00, 16.30 М/ф
13.10 Барышня и кулинар
13.35, 2.20 Временно доступен.
14.50, 20.00 Город новостей
15.10 Наша Москва
15.25, 23.45 Д/ц Российские красавицы
18.15 Т/ф «Жизнь как жизнь. Хочу дотронуться до небес»
19.05 Ток-шоу «Право голоса»
20.20 Осторожно, мошенники!
20.45 Тайны нашего кино
21.15 Д/ф «Битва мозга»
22.20 Д/ф «Знаменитые соблазнители. Патрик Суэйзи»

НТВ-МИР

4.00 НТВ утром
6.10 Школа злословия
7.05 Т/с «Рублевка.LIVE»
8.00, 11.00, 14.00, 17.00 Сегодня
8.25 Дачный ответ
9.30 Медицинские тайны
10.05 Т/с «Улицы разбитых фонарей-10»
11.35 До суда
12.35 Суд присяжных
13.35, 16.35 Чрезвычайное происшествие
14.30 Суд присяжных. Окончательный вердикт
15.40 «Дело врачей»
17.45 Прокурорская проверка
19.00 Говорим и показываем
19.55 Т/с «Шаман-2»
22.00 Сегодня. Итоги
22.25 Т/с «Дельта»
0.15 Т/с «Мент в законе-2»
2.10 Х/ф «Время грехов»

НОСТАЛЬГИЯ

4.00 Споемте, друзья!
5.15 Д/ф «Красота поднимается на пьедестал»
5.35, 23.30 Спектакль «Господа Глембаи»
6.25, 11.15 Концерт зарубежной эстрады
6.45 Спокойной ночи, малыши!
7.00, 13.00, 19.00, 1.00 Прошедшее ВРЕМЯ
8.00, 14.00, 20.00, 2.00 Рожденные в СССР
9.00 С разрешения программы «Бенефис»
10.00, 16.00 100 ролей Ролана Быкова
11.00 «Пережитое. Сигнал!»
11.45, 17.40 Х/ф «Путь к себе»
15.00 «Встреча за 66-й параллелью»
17.00 50/50
21.00 «ТЕМА»
22.00 С утра пораньше
23.00 Д/ф «Херлуф Бидструп в Москве»
3.00 Д/ф «Тбилиси-80»

К2

5.25 Мир звезд
6.10 Иностранная кухня
6.30 Телеторговля
7.40, 13.20, 20.40 М/ф
10.10 Школа доктора Комаровского
11.30, 17.00 Женская форма
15.15, 18.55 Секреты шеф-повара
16.00, 19.40 Модный приговор
17.55, 21.40 Т/с «Любовь как любовь» ●
22.40 Божественный дизайн
23.35 Незвёздное детство
0.25 Глянец
1.10 Цвет ночи

11 КАНАЛ

6.00 О рыбалке всерьез
6.30, 19.00 Новости 11 канала
7.00, 13.00 М/с «Оливия»
7.30, 13.20 М/с
7.45, 11.00, 17.30 М/с «Смешарики. Пин-код»
8.00, 18.30 М/с «Маленький зоомагазин»
8.30 М/с
9.00 М/с «Клуб Микки Мауса»
9.15 М/с «Доктор Плюшева»
9.30 М/с
10.00 М/с «Учимся рисовать»
10.30 М/с «Мистер Мейкер»
11.15 М/с «Адибу»
11.30 М/с
12.00, 18.00 М/с «Свинка Пеппа»
12.30 М/с «Смурфики»
13.50 М/с «В дорогу с Нодди»
14.20, 23.30 М/с «Бернард»
14.50 «Ералаш»
15.20, 21.45 М/с
16.00, 22.50 М/с «Суперкрошки»
16.30 М/с «Финеас и Ферб»
19.30, 5.00 Автострасти
19.50 М/с «Аладдин»
20.10 М/с «Чип и Дейл спешат на помощь»
21.00 Сказка с папой
21.15 М/с «Чудеса на виражах»
0.00 Снимала мама

ГУМОР-ТВ

5.00 Х/ф «Сердца четырех»
6.30 «Профессиональные игры»
7.00 Бодрое утро
7.30, 9.00, 11.40, 17.05, 19.00 Минутка для ребенка
8.00, 18.00 Т/с «Таксистка»
9.15 «Добрый день, садитесь»
9.40, 12.10, 17.40, 19.20 «Комедианты»
10.00 «Искусство есть»
10.30, 20.00 Т/с «Кэнди-Кэнди»
11.30, 12.00, 17.25 «Детские премудрости»
12.45 «Звездные посиделки»
13.00 Торба смеха
15.00 Х/ф «Братья-соперники»
21.00 Х/ф «Воры и проститутки»

NATIONAL GEOGRAPHIC

6.00 «Поймать сома»
7.00, 12.00 «Прирожденный байкер: Коп на день»
8.00, 13.00 «Космос»
9.00 «Авто – SOS: «Косворт»
10.00 «Потерянные сокровища Америки: Лос-Анджелес»
11.00 «Кладоискатели: Король и кольцо»
11.30 «Кладоискатели: Сокровища блюзменов»
14.00 «Суперхищники: Полярный медведь»
15.00 «Поймать сома: Любые средства хороши»
16.00, 1.00 Апокалипсис: Вторая мировая война
17.00 «Кладоискатели: Сокровища Нью-Джерси»
17.30 «Кладоискатели: Трофеи Линкольна»
18.00 «Прирожденный байкер: Спидвей-байк»
19.00, 23.00, 2.00 «Аферисты и туристы: Лас-Вегас»
20.00 «Мошенники Америки: Лас-Вегас»
21.00 «Дикий тунец: Коса на камень»
22.00 Расследования авиакатастроф

DISCOVERY

6.00, 6.25 Курс экстремального вождения
6.55, 14.00 Правила внедорожного движения
7.50, 18.00, 4.10 Как это сделано?
8.15, 8.45, 10.05, 10.35 Охотники за складами
9.10 Строительство небоскреба «Шард»
11.00, 11.30 Битвы за контейнеры
12.00, 0.00 Top Gear
13.00, 13.30, 1.00, 1.25 Настоящие аферисты
15.00, 15.30, 3.15, 3.45 В погоне за классикой
16.00 Махинаторы
17.00 Парни с Юкона
18.30 Как это устроено?
19.00, 19.30, 2.20, 2.50 Отпетые риелторы
20.00, 21.00 Золотая лихорадка
22.00 Клондайк
23.00, 4.40 Как устроена Вселенная
1.55 Молниеносные катастрофы
5.35 Пятая передача

ANIMAL PLANET

7.00 Гиббоны: возвращение на свободу
7.25 Пингвинье сафари
8.15, 16.30 Северная Америка
9.10, 9.35 Стив Ирвин: в защиту дикой природы
10.05, 10.35, 14.40, 15.05, 21.05, 21.35, 2.25, 2.50 Шамвари: жизнь на воле
11.00 Территория животных
11.55 Гиббоны
12.20, 19.15, 19.45, 22.00, 22.30, 3.15, 3.40, 6.35 Укротитель по вызову
12.50, 13.15, 5.45, 6.10 Аляска: ветлечебница в дикой глуши
13.45 Укротители аллигаторов
15.30 Адская кошка
17.25, 17.50 Новорожденные в природе
18.20 Самые невероятные на «Animal Planet»
20.10, 22.55, 4.05 Природа как она есть с Дэйвом Салмони
23.50, 4.55 Полиция Майами: отдел по защите животных

VIASAT EXPLORER

6.05 Машины с того света
6.50 «Пит-Команды»
7.45, 13.20, 17.05, 22.35 «Дорожные гиганты»
8.45, 12.30, 16.15, 21.40 «Как это устроено?»
9.40, 14.15 «Службы специального назначения»
10.40, 15.15 Оружие, изменившее мир
11.35, 0.25 Один на один с дикой природой
18.05 Амазонка с Брюсом Пэрри
19.05 «Заполярье с Брюсом Перри»
20.00, 23.35 Непобедимый воин

VIASAT HISTORY

7.00, 13.55, 18.00 Наследие кельтов
7.55, 14.55, 2.00 Команда времени
8.50, 1.00 Тайная война
9.50, 15.50, 19.00, 4.00 Средневековая монархия: женщины у власти
11.00, 11.30 Легенды Исландии
12.00 Древние миры
13.00 Александрия, великий город
17.00, 0.00 Тайны затонувших кораблей
20.10, 6.00 Путешествие человека
21.10 История науки
22.20 «Музейные тайны»
23.10, 3.00 Бойцовский клуб
5.10 «Туберкулез — белая чума»

РЕН-ТВ

3.00, 2.30 Т/с «Агентство 2»
4.00, 11.00 Званый ужин
5.00, 10.00, 17.00 «Информационная программа 112»
5.30, 18.00 «Свободное время»
6.30, 10.30, 17.30, 21.00 Новости
7.00 Территория заблуждений
9.00 Пища богов
12.00, 13.00 Семейные драмы
14.00, 15.00 Не ври мне!
16.00 Верное средство
19.00 «Великие тайны Вселенной»
21.30, 0.30 Т/с «Спартак: Кровь и песок»
23.30 Смотреть всем!

ENTER-ФИЛЬМ

05.45 М/ф
09.30 Х/ф «Марья – искусница»
10.50, 19.05 Шутка за шуткой
11.55, 17.20 Т/с «Клон»
13.40 Т/с «Зоя»
15.40 Х/ф «Дорогая Елена Сергеевна»
20.05 Т/с «Откричат журавли»
22.05 Т/с «Ставка больше, чем жизнь»
00.05 Х/ф «СОС над тайгой»
01.10 Бойцовский клуб

TV 1000

06.00 Х/ф «Подержанные львы»
08.00 Х/ф «Человек, которого не было»
10.05 Х/ф «В ритме сердца»
11.55 Х/ф «Перелом»
13.55 Х/ф «Притворись моим мужем»
15.45 Х/ф «Мой парень – псих»
18.00 Х/ф «Пипец»
19.55 Х/ф «Исходный код»
21.35 Х/ф «Убежище»
23.35 Х/ф «Правда о Чарли»
01.30 Х/ф «Тысяча акров»

НАШЕ КИНО

6.00 Х/ф «Открытая книга. Призвание»
8.00 Х/ф «Абориген»
10.20 Х/ф «Шереметьево-2»
12.00 Х/ф «Зося»
13.30 Т/с «Хмель»
15.00, 16.30 Х/ф «Миргород и его обитатели»
18.00 Х/ф «При исполнении служебных обязанностей»
20.00 Драма «Холодный март»
22.00 Х/ф «Упырь»
0.00 Х/ф «Вы Петьку не видели?»
1.30 Т/с «Семнадцать мгновений весны»
3.00 Х/ф «Семен Дежнев»
4.30 Драма «Два берега»

ОХОТА И РЫБАЛКА

4.00, 5.00 Рыбалка
4.30 Морская подводная охота
5.25 Я и моя собака
5.55 На охотничьей тропе
6.25, 20.25, 2.05 В поисках рыбацкого счастья
7.00, 19.55, 22.20 Охота с луком
7.30, 21.20 Под водой с ружьем
8.00, 13.10, 20.55 Рыболовное шоу с Мэттом Уотсоном
8.25, 0.50 Африканская охота
8.55, 1.20 Охота без оружия
9.25, 0.15 Рыболовные уроки Кевина Грина
10.00, 17.00 Карпфишинг
10.30 Трофеи
11.00 Прикладная ихтиология
11.30 Рыболов-эксперт
12.00, 19.00 В мире рыбалки
12.25 Планета охотника
12.55, 1.50 Кухня с Сержем Марковичем
13.35, 2.35 Клевое место
14.05, 17.30, 3.30 Сезон охоты
14.35 Мировые рыбалки
15.05 Дневник рыболовных приключений
15.30 Великие ружья
16.00 Горная охота
16.30 Большой троллинг
18.00 Особенности охоты на Руси
18.30, 21.50 Фотоохота
19.25 Донская рыбалка
22.50 Планета рыбака
23.20 Рыболовные путешествия
3.05 Меткий выстрел

НЛО-ТВ

5.10, 17.10 Comedy Woman
5.55, 9.40, 15.20 Comedy Club
8.00 Д/с «Разрушители мифов»
8.55, 14.35 Т/с «Наша Russia»
11.20, 18.05 Т/с «ОНЛАЙН 2.0»
11.55, 18.35 Т/с «Универ. Новая общага»
12.50 Т/с «Хранилище 13»
13.40 Т/с «Универ»
20.00 Т/с «СашаТаня»
20.30 Х/ф «Пожизненно!»
22.15 Т/с «Пятая стража»
23.10 Т/с «Время призраков» ▲
23.40 Х/ф «Бегемот» ■

ДЕТСКИЙ МИР

5.30, 11.30, 17.30 М/с «Робин Гуд»
6.00, 12.00, 18.00 Всемирная картинная галерея с тетушкой Совой
7.00, 13.00 Х/ф «Мой добрый папа»
8.10, 14.10 М/с «Боцман и попугай»
9.00, 15.00 М/ф

ДЕТСКИЙ

7.00, 14.00 М/с «Страна эльфов»
7.30, 14.30 М/с «Лиззи Магуайер»
7.50, 9.20, 14.50, 16.20, 21.20 М/с «Муравьишки»
8.00, 15.00 М/с «Ваккавиль»
8.30, 15.30, 20.30, 23.30 М/с «Саладин»
9.00, 16.00, 21.00 М/с «Охотники на драконов»
9.30, 16.30, 21.30, 0.30 М/с «Фиксики»
9.35, 13.00, 16.35, 17.20, 21.35, 22.00 М/ф
10.00, 17.00 М/с «ЗикБук»
10.30, 17.30 М/с «Пиратские острова»
11.00, 18.00 М/с «Властелины времени»
11.30, 18.30 М/с «Комната 13»
12.00, 19.00 М/с «Мой друг – Марсианин»
12.30, 19.30 М/с «Смешарики»
13.30, 22.30 М/с «Смешарики. Пин-код»
20.00, 23.00 М/с «Зверята»

«Оскар-2014» установил рекорд

Телевизионную трансляцию церемонии «Оскар-2014» посмотрело рекордное число зрителей – 43 миллиона жителей Северной Америки, сообщается **в пресс-релизе телекомпании ABC**. Это лучшее достижение для развлекательных программ с 2004 года, когда состоялся показ финальных эпизодов популярного сериала «Друзья».

«Оскар»: названы лауреаты самой престижной кинопремии

В Лос-Анджелесе состоялась 86-я церемония награждения самой престижной кинопремии. Наибольшее количество заветных статуэток собрала «Гравитация», лучшим фильмом года стал «12 лет рабства», а Леонардо ди Каприо вновь не получил «Оскара».

Драма «12 лет рабства» британского режиссера Стива Маккуина получила награду «Оскар» как **лучший фильм года.** Фильм-победитель, основанный на реальной истории темнокожего свободного мужчины, проданного в рабство, собрал все возможные награды еще до «Оскара» и считался одним из основных претендентов на победу.

О победе «12 лет рабства», впрочем, говорили еще несколько месяцев назад. Слухи появились не на пустом месте: кинокритики отмечали, что история о чернокожем рабе, уже собрала все награды, которые считаются репетициями «Оскара» [BAFTA и «Золотой глобус»]. Кроме того, фильм Стива МакКуина был включен в США в обязательную школьную программу.

Лучшим режиссером стал **Альфонсо Куарон за картину «Гравитация»,** которая в итоге собрала наибольшее количество заветных статуэток – семь. Большинство наград фильм получил за технические достижения.

Мэттью Макконахи получил свой первый «Оскар» за **лучшую мужскую роль** в фильме «Далласский клуб покупателей», где он сыграл больного СПИДом.

Лучшей актрисой стала Кейт Бланшетт за роль в фильме Вуди Аллена «Жасмин».

Известный певец **Джарет Лето** победил в номинации **лучший актер второго плана** за роль в фильме «Далласский клуб покупателей», в котором он сыграл транссексуала.

Люпита Нионго стала обладательницей «Оскара» за **лучшее исполнение женской роли второго плана** в картине «12 лет рабства».

Спайк Джонз получил награду американской киноакадемии за **лучший оригинальный сценарий,** написанный им к фильму «Она».

Награду за **лучший адаптированный сценарий** получил **Джон Ридли** за экранизацию автобиографии Соломона Нортапа «12 лет рабства».

Лучшей песней стала композиция **Let it go** из мультфильма «Холодное сердце».

Лучшим короткометражным фильмом предсказуемо признан «Гелий» [Андерс Уолтер и Ким Магнуссон] – трогательная история о смертельно больном мальчике, который спасается от страданий в сказочном мире, придуманном вахтером больницы.

Лучший документальный коротометражный фильм – еще одна история о возможности счастливой жизни, правда, с диаметрально противоположной точки зрения – 109-летней пианистки Алисы Херц Зоммер – «Леди в номере 6».

Ди Каприо, который в очередной раз ушел с церемонии без статуэтки, довольствовался утешительными призами – сумкой ценных подарков, среди которых ваучер на отдых в тропической стране, туры в Японию, Лас-Вегас и на Гавайские острова, по Канаде или США, а также возможность пересадки волос в знаменитой чикагской клинике. Источник: **Русская служба Би-би-си**

ТВ-5 СПОРТ

6.00 Угоны
6.40, 9.05, 18.30, 20.15, 23.05, 0.15 Спортобозрение
6.45 Вертикальный мир
7.10 Жизнь полная радости
7.40, 22.35 Новости ТВ-5
8.15 Домострой
8.45 Следователи-экстрасенсы
9.20 Баскетбол. Суперлига Украины. БК «Ферро-ЗНТУ» – БК «Донецк»
11.00 Интересное кино
11.30, 15.30 В поисках приключений
12.30 Рожденные убивать
13.30 Выжить не смотря ни на что
14.30, 21.30 Современные чудеса
16.30 Тень апокалипсиса
17.30 В поисках истины
18.45 Торговый ряд – Новости
19.00 Все о еде
19.25 Полный привод 4х4
19.50 Ни пуха, ни пера
20.30 Теория пробок
23.15 Планшет
23.45 Столицы
0.30 10 вещей, о которых вы не знали

ФУТБОЛ

6.00 Чемпионат Германии. Обзор тура
6.55, 13.25 Топ-матч
7.00 Чемпионат Аргентины. Обзор тура
8.00 Арсенал – Эвертон. 1/4 финала. Кубок Англии
10.00, 15.40, 22.55 Футбол NEWS. LVE ●
10.25, 16.00, 5.10 Обзор среды. Лига Чемпионов УЕФА
11.20 Барселона – Ман Сити. Лига Чемпионов УЕФА
13.35 Наполи – Рома. Чемпионат Италии
16.55, 3.20 ПСЖ – Байер. Лига Чемпионов УЕФА
19.00, 23.55 «Шлях до Турина»
19.50 LVE. Базель – Зальцбург. Лига Европы УЕФА ●
21.55 LVE. АЗ Алкмаар – Анжи. Лига Европы УЕФА ●
0.50 Лудогорец – Валенсия. Лига Европы УЕФА
2.50 Обзор 1/4 финала. Кубок Англии

XSPORT

6.00, 17.30 Наша рыбалка
7.00, 12.30 Новости
7.30 Бокс. Лучшие бои UBP
10.00 Экстремальный спорт
11.30 Вездесущая камера
13.00 ЙОЙ
13.30, 23.00 Теннис. Индиан-Уэллс
16.00 Биатлон. Кубок мира. Этап 8. Контиолахти. Спринт. Мужчины. Прямая трансляция
18.55 Хоккей. КХЛ. Плей-офф. 1/8 финала. Матч 5. Прямая трансляция (в перерыве Новости)
21.30 Биатлон. Кубок мира. Этап 8. Контиолахти. Спринт. Женщины

EUROSPORT

9.30, 10.15, 11.45, 12.15 Горные лыжи
13.45, 15.30, 17.15 Велоспорт
15.00 Спорт изнутри. Журнал
18.00 Прыжки с трамплина. ЧМ по полетам. Гаррахов
19.00, 20.00, 23.45, 0.30 Биатлон
20.45 Снукер
1.30 Мотоспорт. Тест драйв. Женева

СПОРТ-1

6.25, 1.55, 10.55 Футбол Португалии
8.10 Футбол. Чемпионат Бельгии. Обзор
9.10 Футбол. Кубок Шотландии. 1/4 финала. «Рейнджерс» – Альбион
11.40, 4.10, 19.30 Гольф
13.45, 3.40 Футбол. Россия. Премьер-Лига. Обзор
14.15 Футзал. Чемпионат Испании. Умакон Сарагоса – Манакор
15.55 Футбол. Чемпионат Нидерландов. Эредивизие. «ПСВ» – «Утрехт»
17.40 Футбол. Россия. Премьер-Лига. Ростов – Кубань
20.00 Футзал. Чемпионат Испании. «Интер» Мовистар – Магна Наварра. LIVE
22.15 Футзал. Чемпионат Испании. «Барселона» – Риос Реноваблес. LIVE
0.10 Футбол. Англия. Sky Bet Championship. «Барнсли» – «Ноттингем»

23.40

«ДОЛГИЙ ПОЦЕЛУЙ НА НОЧЬ»

США, 1996, БОЕВИК, ТРИЛЛЕР, ДРАМА, КРИМИНАЛ, ДЕТЕКТИВ

8 лет назад школьная учительница Саманта Кейн перенесла полную потерю памяти. Она живет с 8-летней дочкой счастливой семейной жизнью и не подозревает о своем кровавом прошлом, ведь когда-то эта красивая женщина была агентом Чарли Бэлтимор, выполнявшим секретные заказы ЦРУ.

«ЛЕПЕЛЬ»

ВЕЛИКОБРИТАНИЯ, ГЕРМАНИЯ, 2005, МЕЛОДРАМА

Родители маленького Лепеля едут в кругосветное путешествие, но домой не возвращаются. Мальчик очень страдает и ждет их каждый день. Воспитывает его не очень ласковая бабушка. Но однажды все меняется в жизни Лепеля: появляется настоящий друг…

20.15

14 марта 2014 ПЯТНИЦА

УТ-1

6.00 Православный календарь
6.05 Новости
6.20 На слуху
6.35 Доброе утро, Украина!
6.40 Обзор прессы
6.45 Гость студии
7.00 Новости
7.20 Гость студии
7.30 Эра бизнеса
7.35 Обзор прессы
7.40 Гость студии
8.00 Новости
8.20 Гость студии
8.45 Полезные советы
9.10 Т/с «МонтеКристо»
10.00 ОБЩЕСТВЕННОЕ ТЕЛЕВИДЕНИЕ
12.00 Новости
12.10 Деловой мир
12.25 Вера. Надежда. Любовь
13.25 Украинского рода
13.50 «Секреты успеха» с Н.Городенской
14.30 Новости
14.45 Euronews
14.55 Деловой мир. Агросектор
15.00 ОБЩЕСТВЕННОЕ ТЕЛЕВИДЕНИЕ
17.05 «Предвечерье» с Т. Щербатюк
18.05 Финансовая перспектива
18.25 Деловой мир
18.40 Новости
19.00 ОБЩЕСТВЕННОЕ ТЕЛЕВИДЕНИЕ
21.00 Итоги дня
21.30 Деловой мир
21.40 ОБЩЕСТВЕННОЕ ТЕЛЕВИДЕНИЕ
22.55 Тройка, Кено, Секунда удачи
23.00 Итоги
23.20 На слуху
23.45 От первого лица
0.10 Х/ф «За счастьем»
1.20 Хит-парад «Национальная двадцатка»
2.30 Рояль в кустах
2.55 Х/ф «Луна и озеро»
4.35 Вера. Надежда. Любовь
5.25 Итоги дня
5.50 Деловой мир. Агросектор

1+1

6.00 ТСН
6.45, 7.10, 8.10 Завтрак с «1+1»
7.00, 8.00 ТСН
8.05 «Экономическая правда»
9.00 ТСН
9.10 Т/с Ради любви»
11.50 Т/с «Склифосовский» ●
13.50 Яна Аршавская и Вячеслав Щенин в драме «Дело врачей»
14.45 «Красавица за 12 часов-2»
15.45 «Сваты – 4» ●
16.45 ТСН. Избранное
17.10 Т/с «Аси» ●
19.30 ТСН
20.30 «Сказочная Русь»
21.05 «Вечерний Киев – 2013»
22.55 «Супергерои»
23.55 Подпольная империя» Представляет: Сесиль де Франс в комедии «Суперстар» ▲
2.00 Х/ф «Магма Майами» ▲
3.20 Х/ф «Суперстар» ▲
5.05 «Супергерои»

ИНТЕР

5.20 Т/с «Гетеры майора Соколова»
7.00 Новости
7.15, 7.35, 8.10, 8.35 Утро с ИНТЕРом
7.30, 8.00, 8.30, 9.00 Новости
9.20 Т/с «Возвращение Мухтара-2»
11.20 Следствие вели
12.00 Новости
12.25 Следствие вели
13.30 Судебные дела
14.00 Новости
14.20 Судебные дела
15.35 Семейный суд
16.00 Новости
16.20 Семейный суд
16.50 Следствие вели
17.45 Новости
18.05 Ток-шоу «Касается каждого»
19.05 Т/с «Пока станица спит»
20.00 Подробности
21.00 Т/с «Незабудки»
0.50 Д/ф «Жизнь в кредит»
1.35 Подробности
2.35 Ток-шоу «Касается каждого»

ICTV

5.20 Служба розыска детей
5.25 Факты
5.50 Свитанок
6.55 Т/с «Опера»
8.45 Факты
9.15 Чрезвычайные новости
10.05 Анекдоты по-украински
10.25 Т/с «Прокурорская проверка»
12.45 Факты
13.00 Анекдоты по-украински
13.05 Т/с «Улицы разбитых фонарей. Менты-5»
13.55 Т/с «На крыльях»
18.45 Факты
19.20 Чрезвычайные новости
20.05 Т/с «Братаны-3»
21.50 Т/с «Лесник»
23.40 Х/ф «Долгий поцелуй на ночь» ▲
1.40 Х/ф «Убийца» ▲
3.25 Т/с «Кости»
4.05 Т/с «В черном списке»
4.45 Про-Zікаве. ua

УКРАИНА

6.00 Т/с «Дорожный патруль 4» ●
7.00 События
7.15 Утро с Украиной
9.00 События
9.10 Т/с «След» ●
10.25 Т/с «Шаман-2» ●
12.15 Ток-шоу «Говорит Украина»
13.10 Т/с «След» ●
14.00 События
14.20 Т/с «Супруги» ▲
15.20 Т/с «След» ●
17.00 События
17.20 Т/с «След» ●
18.00 Т/с «Сашка» ●
19.00 События
19.30 Ток-шоу «Говорит Украина»
21.10 Т/с «След» ●
22.00 События дня
22.30 Т/с «След» ●
23.20 Т/с «Супруги» ▲
0.20 Т/с «Ментовские войны 7» ▲
2.10 События дня
2.40 Т/с «Оттепель» ●
5.25 Ток-шоу «Говорит Украина»
6.50 Серебряный апельсин

СТБ

5.00 Х/ф Розыгрыш(1) ●
6.35 Невероятная правда о звездах
8.10 Х/ф «Зимний сон» ●
10.15 Х/ф «Катерина» ●
18.00 Окна-новости
18.20 Невероятная правда о звездах
20.00 «Холостяк – 4»
22.00 Окна-новости
22.35 «Холостяк – 4»
0.55 «Холостяк – 4 Как выйти замуж»
1.45 Х/ф «Счастливого пути!» ●
3.25 Ночной эфир

– Дорогая, если я тебе изменю, ты меня простишь?
– Конечно, сначала скалкой, а потом сковородкой.

НОВЫЙ

6.10 Kids Time
6.15 М/с «Черепашки-ниндзя»
6.35 М/с «Губка Боб»
6.55 Kids Time
7.00 Подъем
8.00 Т/с «Воронины»
8.55 Т/с «Не родись красивой»
9.45 Т/с «Воронины»
15.15 Х/ф «Голубая лагуна 3»
17.05 Т/с «Не родись красивой»
18.00 Репортер
18.20 Абзац!
19.00 Т/с «Воронины»
22.00 Х/ф «Турецкий для начинающих» ▲
0.05 Репортер
0.10 Х/ф «Как по маслу» ▲
1.35 Т/с «Пан Ам»
3.00, 4.55, 5.55 Зона ночи
3.05 Українці Надія
5.00 Українці Любов

ДОНБАС

6.00, 8.00, 18.00, 19.30, 21.00, 0.20, 3.25 Время новостей Донбасса
6.30 Ветеринарный дневник
6.45, 14.30 Телепазлики
8.30 Мотор ТВ. Программа про автомобили
8.45 Дачные истории
9.20 Т/с «Стройбатя» ●
11.15 Вопрос власти
13.30 Т/с «Бомба для невесты» ●
16.00, 5.00 Ты прежде всего
16.50 Ток-шоу «Скажи, что не так?!»
17.40 Х/ф «Экипаж»
18.20 Здравствуйте
19.10 Человеческий фактор
19.50, 21.20, 0.40, 3.45 Новости спорта
20.00 Лауреаты премии «Оскар»
21.30, 0.50, 3.55 Новости ФК «Шахтер»
21.40 Х/ф «Жизнь, как катастрофа» ▲
23.25, 2.30, 4.05 Д/ф
1.00 Х/ф «Дьявольский остров» ■

ИНТЕР-ПЛЮС

7.00, 7.30, 8.00, 8.30, 9.00, 12.00 Новости
7.15, 7.35, 8.10, 8.35 Утро с ИНТЕРом
9.20, 23.05 Вещественное доказательство
9.50, 16.20, 0.45 Судебные дела
10.30, 17.00, 1.30 Семейный суд
11.15, 18.30 Т/с «Маршрут милосердия»
12.25, 21.30, 3.35 Т/с «Однажды будет любовь»
13.10, 23.35 Т/с «Соседи»
13.35, 17.45, 0.00 Т/с «Обреченная стать звездой»
14.20, 4.20 Параллельный мир
15.10 В поисках истины
15.55 Д/с «Портреты дикой природы»
19.15, 2.15 Ток-шоу «Касается каждого»
20.00, 3.00 Подробности
20.35 Понять. Простить. 5, 6 с.
22.15 Д/с «Мистическая Украина»
5.10 Понять. Простить

НТН

8.30 Свидетель
9.00 Т/с «Улицы разбитых фонарей - 12»
13.00 Т/с «Пропавшие без вести»
14.50, 17.00 Т/с «Сетевая угроза»
16.45, 19.00, 3.25 Свидетель
19.30 Х/ф «Любовь под грифом «Совершенно секретно - 2»
21.20 Х/ф «Железный человек»
23.40 Х/ф «Враг у ворот» ●
2.00 Т/с «Следствие ведет Да Винчи» ●
3.55 Случайный свидетель
4.10 Т/с «Банды»

К1

6.30 «TOP SHOP»
7.30, 16.00 Т/с «Моя прекрасная няня» ●
8.30 М/ф
10.10 Т/с «Все женщины – ведьмы» ●
13.30 Т/с «Дикий ангел» ●
15.00, 19.20 Орел и решка
17.30, 23.45 Рассмеши комика
18.20 Званый ужин
20.15 КВН
22.30 Прожекторперисхилтон
0.40 Ночная жизнь

ТВІ

6.00 Частные новости
6.30 ЖИВЯком
7.00, 20.00, 0.00, 12.00, 14.00, 15.00, 17.00, 18.00 Сегодня
8.00 Утренние курасаны
11.00, 11.40, 12.20, 13.10, 14.15, 15.50, 16.40, 17.15 ТВій День
11.20, 12.40, 15.35 Обзор блогов
13.00 Арт дозор
13.05 Базар_IT
13.30, 14.30, 16.00, 19.30, 3.45 Особое мнение
16.30, 17.30, 2.45 TBiNews
19.00 Геофактор
23.00 Знак восклицания
4.10 Музыкальный автомат
4.30 Музыка для взрослых

ТОНИС

6.00 Дневник для родителей
6.30, 8.30, 15.00, 18.30, 21.00 Социальный пульс
6.55, 18.50, 22.40 Экономический пульс
7.00, 4.10 Х/ф «Человек в футляре»
9.00, 20.00 Заговор Иисуса
10.00, 16.50 Алло, доктор!
11.15 Аферисты. Личный опыт
12.45 Социальный статус: ваши права и льготы
13.30 «Цивилизация Incognita»
14.00, 22.45 Правдивые истории
15.15, 21.25 «Социальная экономика»
16.20, 0.00 Д/с «60 самых смертоносных животных»
17.50 «Алло, адвокат!»
18.20 Вперед, на Олимп! Сочи – 2014
19.00 В гостях у Дмитрия Гордона
21.35 Брюс Ли. Бессмертие Дракона
0.30 «Выходной, после полуночи»
1.30 Т/с «Красивые и амбициозные» ■
2.20 Амурные мелодии ■
3.15 Екатерина Билокур. Послание

ЗАПОРІЖЖЯ

6.02 Время страны
6.30 Поверь в себя
7.00, 12.00, 16.00 Телекурьер
7.30 Замечания к власти
7.55, 5.55 Путешествуем вместе
8.00 Цена Победы
8.25 В поле зрения
8.30 День в селе
9.00 Чудесный канал
9.25 Эврика
9.40 Запорожье туристическое
9.55 Лица украинской истории
10.05 Узнай мир
10.55 Х/ф «Медведь» ●
11.40 Поверь в себя
12.25 Концерт «Гурт РІЗАПС і Єфремов»
13.15 Тропинки судьбы
13.45 В мастерской художника
14.00 Веселая азбука
14.15 М/ф
14.55 «Поліське коло»
15.20 Д/ф
15.40 Феерия странствий
16.25 Легенды Запорожья
16.50 Природная аптека
17.00 Книгочей
18.00 Из первых уст
18.25 Искусство жить
19.00, 22.00, 23.35 Телекурьер
19.30 Перспектива
19.55 «Я й це»
20.20 Сокровища рода
20.35 Любой каприз
20.55 Вечерняя сказка
21.10 Акценты недели
21.25 Как это было
22.35 Т/с «Мое сердце настаивает» ●
23.20 Мой родной край
Цифровое вещание
0.05 Время страны
0.35 Х/ф «Иван Грозный» ●
2.10 Х/ф Счастливый рейс (1) ●
3.30, 5.00 Пульс
4.00 Т/с «Мое сердце настаивает» ●
4.45 От мелодии к мелодии
5.30 Легенды Запорожья

АЛЕКС

6.00 Хорошее настроение
9.00 Доктор И…
10.00 Т/с «Все включено»
11.00 Т/с «Все включено»
12.00 «Культпросвет»
12.30 Жена
13.00 Волшебница
13.15 Кино news
13.20 Сфера интересов
14.00 Алекс-информ
14.20 Алекс-спорт
14.30 «Приют комедиантов»
15.40 Хорошее настроение
18.00 Следует помнить
18.10 «Фитнес-журнал»
18.20 Алекс-афиша
18.30 Караван
18.45 Кино news
18.50 Алекс-спорт
19.00 Волшебница
19.15 Добро пожаловаться
19.30 Алекс-информ
20.05 Грани
20.35 Караван
21.00 Мотор Сич: полет, длиною в век
21.30 Алекс-информ
22.00 Алекс-афиша
22.10 Т/с «Все включено»
0.00 Телечат
2.00 Ночной канал

МТМ

7.00, 9.00, 13.00, 15.00 Новости
7.30 Рекорды Запорожья
8.00 Актуальное интервью
8.30, 15.30 Личность
9.30 Диалоги о животных
10.00, 16.00, 18.30, 20.00 «БТБ»
15.00, 18.00 «Школа, мы ищем таланты»
19.30, 21.30 Пресс-центр
22.00 Киноархив

ТВ-5

6.20, 13.00, 15.00, 16.30, 19.00, 22.00 «Новости «ТВ-5»
6.50 Утро с «ТВ-5»
9.00, 11.00, 14.50, 16.00, 16.50 «Сообщаем»
9.15 «Победоносный голос верующего» с К.Коуплендом
9.45 «Искусство есть»
10.10 «Своими глазами»
10.30 «Планшет»
11.10 М/ф
11.30 «Полный привод 4х4»
12.00 «Про рок»
13.10 Семейный кинозал
15.15 т/с»Исцеление любовью»
16.20, 16.45, 18.45, 19.35, 21.45, 22.40, 0.40, 1.15 «Погода «ТВ-5»
17.00 «Вертикальный мир»
17.25 Концерт
18.20 «Пятое колесо»
19.00, 22.00 «Новости «ТВ-5»
19.30, 22.30 «Спорт «ТВ-5»
19.45 «Сказка Домовуши»
20.15, 4.30 Х/ф «Лепель» ●
22.45 Х/ф «Золотоискатели» ▲
0.50 «Барахольщики»
1.20 Ночной канал

2+2 ЗАПОРОЖЬЕ

7.00 Т/с «Солдаты-15» ●
9.00 Новости 2+2
9.30 Х/ф «Сержант милиции». Третья серия» ●
11.05 Х/ф «Правда лейтенанта Климова»
12.50 «Новое Сумасшедшее видео по-украински»
14.50 «Облом.UA. Новый сезон»
16.30 Т/с «Груз» ●
18.30 Новости 2+2
19.00 Т/с «Третьего не дано»
23.00 Х/ф «Глаза дракона» ■
0.50 Х/ф «Счастливые номера» ▲
2.25 Х/ф «Ярослав Мудрый»

ТВ-БЕРДЯНСК

5.00 Х/ф Розыгрыш(1) ●
6.50 Вчера
7.10, 17.50, 19.30, 20.50 Афиша
7.25 Зеленый патруль
7.35, 17.30, 19.40 Теремок
7.50 «Невероятная правда о звездах»
8.10 Х/ф «Зимний сон» ●
10.15 Х/ф «Катерина» ●
17.00, 18.00 Коротко о главном
17.02, 18.50, 20.20 Каталог
17.10, 21.00 Благовест
18.05, 19.00 В подарок – песня
20.00, 21.30 Новости
20.30 Депутатская трибуна
22.00 «Вікна- Новини»
22.35 «Холостяк – 4»
0.55 «Холостяк – 4 Как выйти замуж»
1.45 Х/ф «Счастливого пути!» ●
3.25 Ночной эфир

TVM

4.30 Служба розыска детей
4.35 Война миров. Ревизор против Шефа
6.10 Kids' Time
6.15, 6.35 М/с
6.45, 18.55 Живи танцюючи
6.55, 18.25 День в истории
7.00, 18.30, 23.40 Вести
7.20, 23.55 Погода в Мелитополе
8.00, 9.45 Т/с «Воронины»
8.55, 17.05 Т/с «Не родись красивой»
15.15 Х/ф «Голубая лагуна-3»
18.05 Благовест
19.00 Налоговый ориентир
22.00 Х/ф «Турецкий для начинающих»
0.05 Репортер
0.10 Х/ф «Как по маслу»
1.35 Т/с «Пан Ам»
3.00, 4.55, 5.55, 6.25, 7.10 Зона ночи
3.05 Українці Надія
5.00 Українці Любов
6.00 Скіфи (свідчення і версії)

МТВ

6.00 Знаменитые именинники
6.10 Коллекция украинской музыки
6.20 Утренняя гимнастика
6.25, 8.55, 16.55, 18.55, 21.25 Телевестник
6.30 Союзмультфильм
7.00 Т/с «Солдаты»
8.00, 16.00, 18.00, 21.00 Регион
8.25, 16.25 Музыкальный микс
8.40, 16.40, 18.25 Путешествия Всезнайки
9.00 Новости «2+2»
9.30 Х/ф «Сержант милиции»
11.05 Х/ф «Правда лейтенанта Климова»
12.50 Новое сумасшедшее видео по-украински
14.50 Облом UA. Новый сезон
17.00 Т/с «Груз»
18.35 Легенды мелитопольского спорта
18.45 Teen Mix
19.00, 21.30 Т/с «Третьего не дано»
23.00 Х/ф «Глаза дракона»
0.50 Х/ф «Счастливые номера»
2.25 Киногод

ВПТВ «Вільний простір»

6.00, 7.00, 8.00, 9.00, 13.30, 19.15, 21.45 Новости
6.15, 7.15, 8.15, 14.45, 16.45, 20.45 ВПТВ-шка!
9.15 Х/ф «Профессия – следователь»
10.30, 15.35 Свадьба
11.20 Яхтенные путешествия
12.10 Греция глазами гурмана
13.45, 21.00 Авто Эво
16.00, 17.15 Великие махинаторы
18.05 Х/ф «Личное счастье»
19.30 Т/с «Женщины, которым повезло»
22.00 Х/ф «Ралли»
0.00 После полуночи

ТЕТ

6.00 Приколы на переменке
6.25, 8.20, 6.50, 7.20 М/с
7.45 Мультик с Лунтиком
8.55 М/с «Русалочка» ●
9.20 «Ералаш»
10.10 Виталька
12.35 Даешь молодежь
13.30 Т/с «Ксена – принцесса – воин» ●
14.25 Т/с «Любит не любит» ●
15.20, 19.00 Панянка-селянка
16.15 Икона стиля
17.10 Пол царства за любовь
18.05 Рассмеши комика
20.00 Х/ф «И целого мира мало» ●
22.25 6 кадров
22.50 Т/с «Светофор» ▲
23.45 Между нами
0.45 Т/с «Закрытая школа» ▲
1.30 Мир наизнанку
2.15 Т/с «Кремлевские курсанты» ●
3.45 С ночи до рассвета

5 КАНАЛ

6.30, 7.30, 8.30, 9.30, 10.30, 11.30, 12.30, 13.30, 14.30, 15.30, 16.30, 17.30, 18.30, 22.30, 0.30, 1.30, 2.30, 3.30, 4.30, 5.30 Время. Важно
6.35, 7.10, 8.10, 22.35, 0.15, 2.35, 3.35 Бизнес-время
6.40, 18.10, 0.00, 3.20, 4.35 Местное время
6.55, 8.50, 0.55 Обзор прессы
7.00, 8.00, 9.00, 10.00, 11.00, 12.00, 13.00, 14.00, 15.00, 16.00, 17.00, 18.00, 22.00, 1.00 Время новостей
7.15, 8.15, 8.35, 16.35, 18.35, 19.45, 22.40, 3.15, 6.15 Тема/Хроника дня
7.25, 8.25, 11.50, 17.25, 22.50 Погода в Украине
7.40 Автопилот-новости
7.45, 18.20, 0.20, 6.20 Время спорта
7.55, 9.10, 13.10 Погода на курортах
8.45 Трансмиссия-новости
9.35, 13.35, 14.35 5 элемент
10.10, 10.35, 11.15, 11.35, 12.15, 20.00, 1.15, 1.35, 5.00, 6.00 Итоги
17.35 Не первый взгляд
19.00 Время новостей 1 блок
19.30 Время новостей 2 блок
21.40, 3.00, 4.00 Время-Тайм
22.10 Особый взгляд
0.35 Тема/Хроника недели
2.40, 4.40 Жизнь интересна
3.40 Кино с Яниной Соколовой
4.15 Игра судьбы

1 ОРТ-ЕВРОПА

5.00, 8.00, 11.00, 14.00, 13.00, 17.00 Новости
5.05, 8.15 Доброе утро
9.05 Контрольная закупка
9.35 Жить здорово!
10.30 Понять. Простить
11.15 Модный приговор
12.10 Доброго здоровьица!
13.25 Время обедать!
14.15, 17.40 «Истина где-то рядом»
14.30 «Они и мы»
15.20 «В наше время»
16.10 Жди меня
18.00 Человек и закон
19.00 Поле чудес
20.00 Время
20.30 ДОстояние РЕспублики
22.50 Вечерний Ургант
23.40 Перекресток
1.30 Х/ф «Осень»
3.00 Х/ф «Живите в радости»
4.15 Пока все дома

1 ОРТ-УКРАИНА

4.00, 7.00, 10.00, 12.00, 13.00, 16.00 Новости
4.05, 7.15 Доброе утро
8.00 Доброго здоровьица!
8.40 Жить здорово!
9.40, 16.40 «Истина где-то рядом»
10.15 Контрольная закупка
10.45 Модный приговор
12.20 Время обедать!
13.15 Понять. Простить
13.40 Т/с «След»
14.15 «Они и мы»
15.05 «В наше время»
17.00 Жди меня
17.55 Человек и закон
19.00 Время
19.30 Поле чудес
20.35 ДОстояние РЕспублики
23.00 Вечерний Ургант
23.55 Х/ф «Перекресток»
1.45 Х/ф «Осень»

РТР-ПЛАНЕТА

6.00 Утро России
9.55 Вся Россия
10.05, 16.10, 1.15 Новости культуры
10.20 «Мгновения Юрия Бондарева»
11.15 Ток-шоу «О самом главном»
12.00, 15.00, 18.00 Вести
12.25, 15.10, 17.40 Вести-Москва
12.40 Особый случай
13.25 Т/с «Хозяйка моей судьбы»
14.10 Т/с «Блудные дети»
15.25, 3.40 Т/с «Тайны института благородных девиц»
16.20, 3.15 Пятое измерение
16.55 «Academia». «Оценка теории эволюции»
18.40 Т/с «Ласточкино гнездо»
19.30 Прямой эфир
20.30 Т/с «Поединок»
22.10 Т/с «Тайны следствия»
23.00 «Живой звук»
0.15 Линия жизни
1.40 Т/с «Чужое лицо»
2.25 По следам тайны
4.25 Х/ф «Кое-что из губернской жизни»

РТР-СНГ

4.00 Утро России
8.05, 3.10 Т/с «Хозяйка моей судьбы»
9.00, 12.00, 15.00, 18.00 Вести
9.30, 12.30, 15.15, 17.40 Вести-Москва
9.50 Вся Россия
10.00 «Мгновения Юрия Бондарева»
11.00 О самом главном
12.50 Вести. Дежурная часть
13.00 Т/с «Тайны института благородных девиц»
14.00 Т/с «Блудные дети»
15.35 Особый случай
16.30 Т/с «Ласточкино гнездо»
18.50 Прямой эфир
19.55 Т/с «Поединок»
21.50 Т/с «Тайны следствия»
22.45 «Живой звук»
0.10 Т/с «Чужое лицо»
1.00 Х/ф «Кое-что из губернской жизни»

TVCI

6.00 Настроение
8.20, 17.50, 5.30 М/с «Золушка»
8.45, 16.40, 4.40 Т/с «Исцеление любовью»
9.30, 15.45 Д/ф «Битва мозга»
10.15 Доктор И...
10.45 Т/ф «Жизнь как жизнь. Хочу дотронуться до небес»
11.30, 14.30, 17.30, 23.20 События
11.50 Х/ф «Где ты, Багира?»
13.00, 16.25 М/ф
13.10 АБВГДейка
13.35, 2.30 Временно доступен. Ефим Шифрин
14.50, 20.00 Город новостей
15.05 Наша Москва
15.20 Д/ц Российские красавицы
18.10 Неочевидное – вероятное. «Повелитель мозга»
19.05, 1.40 Ток-шоу «Право голоса»
20.15 Х/ф «Все в жизни бывает»
23.45 Добрый вечер, Москва!
1.15 Тайны нашего кино
3.25 Д/ф «Имя. Зашифрованная судьба»

НТВ-МИР

4.00 НТВ утром
6.10 Женский взгляд
7.05 Т/с «Рублевка.LIVE»
8.00, 11.00, 14.00, 17.00 Сегодня
8.25 Очная ставка
9.30 Спасатели
10.05 Т/с «Улицы разбитых фонарей-10»
11.35 До суда
12.35 Суд присяжных
13.35, 16.35 Чрезвычайное происшествие
14.30 Суд присяжных. Окончательный вердикт
15.40 «Дело врачей»
17.35 Прокурорская проверка
18.50 Говорим и показываем
19.45 Х/ф «Убить дважды»
23.40 «Исповедь. Иосиф Кобзон»
0.40 Школа злословия
1.25 Т/с «Гончие-4»

НОСТАЛЬГИЯ

4.00, 10.00 100 ролей Ролана Быкова
5.00 «Пережитое. Сигнал!»
5.15, 0.25 Концерт зарубежной эстрады
5.45, 11.40, 17.40 Х/ф «Путь к себе»
7.00, 13.00, 19.00, 1.00 Прошедшее ВРЕМЯ
8.00, 14.00, 2.00 Рожденные в СССР
9.00 «Встреча за 66-й параллелью»
11.00 50/50
15.00 «ТЕМА»
16.00 «Рок и вокруг него»
17.00 Нью-Йорк, Нью-Йорк
20.00 Колба времени
21.00 Кинопанорама
22.00 Споемте, друзья!
23.15 Д/ф «Красота поднимается на пьедестал»
23.35 Спектакль «Господа Глембаи»
0.45 Спокойной ночи, малыши!
3.00 С разрешения программы «Бенефис»

К2

5.25 Мир звезд
6.10 Иностранная кухня
6.30 Телеторговля
7.40, 13.20, 20.40 М/ф
10.10 Школа доктора Комаровского
11.30, 17.00 Женская форма
15.15, 18.55 Секреты шеф-повара
16.00, 19.40 Модный приговор
17.55, 21.40 Т/с «Любовь как любовь» ●
22.40 Божественный дизайн
23.35 Незвёздное детство
0.25 Глянец
1.10 Цвет ночи

Я плюс МИГ любовь навеки

11 КАНАЛ

6.00 Васильевский остров
6.30, 19.00 Новости 11 канала
7.00, 13.00 М/с «Оливия»
7.30, 13.20 М/с
7.45, 11.00, 17.30 М/с «Смешарики. Пин-код»
8.00, 18.30 М/с «Маленький зоомагазин»
8.30 М/с «Джейк и пираты из Нетландии»
9.00 М/с «Клуб Микки Мауса»
9.15 М/с «Доктор Плюшева»
9.30 М/с
10.00 М/с «Учимся рисовать»
10.30 М/с «Мистер Мейкер»
11.15 М/с «Адибу»
11.30 М/с
12.00, 18.00 М/с «Свинка Пеппа»
12.30 М/с «Смурфики»
13.50 М/с «В дорогу с Нодди»
14.20, 23.30 М/с «Бернард»
14.50 «Ералаш»
15.20, 21.45 М/с
16.00, 22.50 М/с «Суперкрошки»
16.30 М/с «Финеас и Ферб»
19.30 О рыбалке всерьез
19.50 М/с «Аладдин»
20.10 М/с
21.00 Сказка с папой
21.15 М/с «Чудеса на виражах»
0.00 Снимала мама

ГУМОР-ТВ

5.00 Х/ф «Трактористы»
6.30 «Профессиональные игры»
7.00 Бодрое утро
7.30, 9.00, 11.40, 17.05, 19.00 Минутка для ребенка
8.00, 18.00 Т/с «Таксистка»
9.15 «Добрый день, садитесь»
9.40, 12.10, 17.40, 19.20 «Комедианты»
10.00 «Искусство есть»
10.30, 20.00 Т/с «Кэнди-Кэнди»
11.30, 12.00, 17.25 «Детские премудрости»
12.45 «Звездные посиделки»
13.00 Торба смеха
15.00 Х/ф «Раскаяние»
21.00 Х/ф «Как ты красива»

ПОДПИСКА на МИГ НЕ заканчивается НИКОГДА!

NATIONAL GEOGRAPHIC

5.00 «Суперхищники: Крокодил»
6.00 «Поймать сома: Полуночные монстры»
7.00, 12.00, 22.00 Расследования авиакатастроф
8.00, 13.00 «Ужас в небесах: Природный фактор»
9.00 «Авто – SOS: «Жук»
10.00 «Потерянные сокровища Америки: Санта-Ана»
11.00, 17.30 «Кладоискатели: Вихрь сокровищ»
11.30 «Кладоискатели: Сокровища каннибалов»
14.00 Дикая природа России
15.00 «Поймать сома: Бухта мертвеца»
16.00, 1.00 Апокалипсис: Вторая мировая война
17.00 «Кладоискатели: Кровавый Канзас»
18.00 «Прирожденный байкер: Британское вторжение»
19.00, 23.00, 2.00 «Космос: Пространство и время: Стоя на Млечном Пути»
20.00, 0.00, 3.00 С точки зрения науки
21.00 «Дикий тунец: Проблемы пирата»

DISCOVERY

6.00, 6.25 В погоне за классикой
6.55, 14.00 Парни с Юкона
7.50, 18.00, 4.10 Как это сделано?
8.15, 11.00 Золотая лихорадка
9.10 Как устроена Вселенная
10.05, 10.35 Отпетые риелторы
12.00, 0.00 Top Gear
13.00, 13.30, 1.00, 1.25 Настоящие аферисты
15.00, 3.15 Мастерская «Фантом Уоркс»
16.00 Махинаторы
17.00 Уйти от погони
18.30 Как это устроено?
19.00, 19.30, 2.20, 2.50 Кладоискатели Америки 2
20.00 Гигантские самолеты
21.00 Будущее с Джеймсом Вудсом
22.00 Биография Стивена Хокинга
1.55 Молниеносные катастрофы
4.40 Не пытайтесь повторить
5.35 Пятая передача

ANIMAL PLANET

7.00, 11.55 Смутное время в Городе обезьян
7.25 Самые невероятные на «Animal Planet»
8.15, 16.30 Северная Америка
9.10, 9.35 Новорожденные в природе
10.05, 10.35, 14.40, 15.05, 21.05, 21.35, 2.25, 2.50 Шамвари: жизнь на воле
11.00 Территория животных
12.20, 6.35 Укротитель по вызову
12.50, 5.45 Ветеринар Бондай Бич
13.45 Укротители аллигаторов
15.30 Адская кошка
17.25, 18.20 Симпатичные котята и щенки
19.15, 22.00, 3.15 Аквариумный бизнес
20.10, 22.55, 4.05 Дома на деревьях
23.50, 4.55 Полиция Майами: отдел по защите животных
0.45 Монстры внутри меня
1.35 Дикие и опасные

VIASAT EXPLORER

6.05 Машины с того света
6.50 «Пит-Команды»
7.50, 13.20, 17.05, 22.35 «Дорожные гиганты»
8.50, 12.30, 16.15, 21.40 «Как это устроено?»
9.45, 14.15 Амазонка с Брюсом Пэрри
10.40, 15.15 «Заполярье с Брюсом Перри»
11.35, 0.20 Один на один с дикой природой
18.05 Береговая охрана Аляски
19.00, 23.30 Непобедимый воин

МИГ С любимыми не расставайтесь!

VIASAT HISTORY

7.00, 14.00, 18.00 В поисках Голубого бриллианта
7.55, 15.00, 2.15 Команда времени
8.50, 1.15 Тайная война
9.50, 15.55, 19.00, 4.05 Средневековая монархия: женщины у власти
11.00 Путешествие человека
12.00 История науки
13.10 «Музейные тайны»
17.00, 0.15 Тайны затонувших кораблей
20.10 Ферма в годы войны
21.20 «Императрицы Древнего Рима»
22.20 «Запретная история»
23.15, 3.10 Рыцари замка Маргат
5.10 Золото фракийцев
6.05 Древние миры

РЕН-ТВ

3.00 Т/с «Агентство 2»
4.00, 11.00 Званый ужин
5.00, 10.00, 17.00 «Информационная программа 112»
5.30 «Свободное время»
6.30, 10.30, 17.30 Новости
7.00 «Великие тайны Вселенной»
13.00 Семейные драмы
14.00, 15.00 Не ври мне!
16.00 «Четыре свадьбы»
18.00 Тайны мира
19.00 Шоу «Организация Определенных Наций»
21.00 Смотреть всем!
21.30, 0.50 Т/с «Спартак: Кровь и песок»

ENTER-ФИЛЬМ

05.45 М/ф
08.00 Х/ф «Труффальдино из Бергамо»
10.20, 18.50 Шутка за шуткой
11.20, 17.00 Т/с «Клон»
13.05, 20.00 Т/с «Откричат журавли»
15.05 Х/ф «Мой ласковый и нежный зверь»
22.00 Т/с «Ставка больше, чем жизнь»
00.00 Х/ф «У опасной черты»
01.30 Бойцовский клуб

TV 1000

06.00 Х/ф «Человек, которого не было»
08.05 Х/ф «Голубая волна»
10.00 Х/ф «Близость»
12.00 Х/ф «Огненная стена»
13.55 Х/ф «Императорский клуб»
15.50 Х/ф «Человек-паук»
18.00 Х/ф «Золотой век»
20.00 Х/ф «Убежище»
22.00 Х/ф «Волк-одиночка»
23.40 Х/ф «Тысяча акров»
01.30 Х/ф «Охотник на убийц»

НАШЕ КИНО

6.00 Х/ф «При исполнении служебных обязанностей»
8.00 Драма «Холодный март»
10.00 Х/ф «Упырь»
12.00 Х/ф «Вы Петьку не видели?»
13.30, 1.30 Т/с «Семнадцать мгновений весны»
15.00 Х/ф «Семен Дежнев»
16.30 Драма «Два берега»
18.00 Х/ф «Печки-лавочки»
20.00 Х/ф «Драма из старинной жизни»
22.00 Х/ф «Парашютисты»
0.00 Х/ф «Зайчик»
3.00, 4.30 Драма «Наш бронепоезд»

ОХОТА И РЫБАЛКА

5.30, 16.05 В мире рыбалки
5.55 Планета охотника
6.25, 20.25, 1.45 В поисках рыбацкого счастья
6.55, 0.45 Ловля карпа с Яном Расселом
7.40, 21.20 Оружейные дома Европы
8.10, 13.10, 20.55 Рыболовное шоу с Мэттом Уотсоном
8.35, 0.15 Оружейный клуб
9.05, 19.55 Охотничьи собаки
9.35, 2.10 Один день на рыбалке
10.00, 17.00 Советы бывалых
10.15, 17.15 Кухня с Сержем Марковичем
10.30 Мировые рыбалки
11.00 Дневник рыболовных приключений
11.25 Великие ружья
11.55 Горная охота
12.25 Большой троллинг
12.55, 1.30 Мастер-класс
13.35, 2.35 Клевое место
14.05, 3.30 Школа нахлыста Ника Харта
14.35 Сезон охоты
15.05 Особенности охоты на Руси
15.35 Фотоохота
16.30 Донская рыбалка
17.30 Охота на шотландского оленя
18.30 Планета рыбака
19.00 Рыболовные путешествия
21.50, 22.50 Рыбалка
22.20 Морская подводная охота
23.15 Я и моя собака
23.45 На охотничьей тропе
3.05 Меткий выстрел

НЛО-ТВ

5.10, 18.15 Comedy Woman
5.55, 9.50, 16.20 Comedy Club
8.00 Д/с «Разрушители мифов»
8.55, 15.05 Т/с «Наша Russia»
11.35 Т/с «ОНЛАЙН 2.0»
12.00 Т/с «Универ. Новая общага»
12.55 Т/с «Хранилище 13»
13.45 Т/с «Универ»
20.00 «4 мачо и удача»
21.00 Х/ф «Предместье»
22.50 «ХБ»
23.40 Х/ф «Безумный Сесил Б.» ▲

ДЕТСКИЙ МИР

5.30, 11.30, 17.30 М/с «Робин Гуд»
6.00, 12.00, 18.00 Всемирная картинная галерея с тетушкой Совой
7.00, 13.00 Х/ф «Маленький беглец»
8.45, 14.45 М/с «Баба-Яга против!»
9.00, 15.00 М/ф

ДЕТСКИЙ

7.00, 14.00 М/с «Страна эльфов»
7.30, 14.30 М/с «Лиззи Магуайер»
7.50, 9.20, 14.50, 16.20, 21.20, 0.20 М/с «Муравьишки»
8.00, 15.00, 23.00 М/с «Ваккавиль»
8.30, 15.30, 20.30, 23.30 М/с «Саладин»
9.00, 16.00, 21.00 М/с «Охотники на драконов»
9.30, 16.30, 21.30, 0.30 М/с «Фиксики»
9.35, 16.35, 21.35, 0.35 М/ф
10.00, 17.00 М/с «ЗикБук»
10.30, 17.30 М/с «Пиратские острова»
11.00 М/с «Властелины времени»
11.30, 18.30 М/с «Комната 13»
12.00, 12.10, 19.00, 19.10 М/с «Мой друг – Марсианин»
12.30, 12.35, 12.40, 19.30, 19.35, М/с «Смешарики»
13.00, 22.00 Новый ЗанзиБар
13.20, 22.25 М/с «Смешарики». Новые приключения»
18.00 Girls only
20.00, 20.10 М/с «Зверята»

Константин Евтушенко: “Когда любовь появится в моей жизни, узнаю ее с первого взгляда”

Стартовал четвертый сезон «Холостяка». Новым украинским «холостяком» стал 30-летний львовянин бизнесмен Константин Евтушенко. В 17 лет он переехал в Киев, закончил Киево-Могилянскую академию [факультет правовых наук], обучался в США, Испании и Португалии. Серьезно увлекается гольфом, дайвингом, сноубордингом и даже боксом. Евтушенко – большой любитель путешествий, уже успел побывать в 36-ти странах мира!

– Даже удивительно, что вы до сих пор в одиночестве.

– В моей жизни была ситуация, когда я думал, что рядом со мной именно та девушка, которая мне нужна. Но, к сожалению, это оказалось не так. Я долгое время был один, много путешествовал, размышлял, увлекся экстремальными видами спорта. В какой-то момент решил: не надо думать-гадать, где встречу свою любовь. Когда она появится в моей жизни, узнаю ее с первого взгляда.

– Вы и правда верите, что в шоу можно найти настоящую любовь?

– Я уверен, что смогу здесь встретить девушку, с которой будет интересно общаться на любые темы. Если при этом она окажется умной, веселой, спортивной, будет придерживаться здорового образа жизни, разделять семейные ценности и у нас возникнут взаимные чувства, с удовольствием соединю с ней свою жизнь.

– Смотрели предыдущие сезоны «Холостяка»?

– Все эпизоды не видел, но знаю предыдущих героев. Френсис, Максим и Андрей очень разные, но каждый из них достойный и интересный мужчина.

– Считается, что мужчина подсознательно выбирает спутницу, похожую на его мать...

– Я очень люблю свою маму и горжусь ею. Всю жизнь мама окружает нас максимальным вниманием и заботой. Если моя будущая жена будет так же относиться ко мне и нашим детям, я буду счастлив.

– Сколько лет вместе ваши родители?

– Уже сорок. Учитывая, насколько мама и папа разные, я ими не перестаю восхищаться. Их брак – пример того, как надо строить и сохранять отношения. Четко понимаю, чего хочу избежать в своей будущей семье, готов к компромиссу в трудных ситуациях, чтобы прожить с женой столько же, как мои родители.

– Часто видитесь с мамой и папой?

– Не так часто, как хотелось бы. Мы с братом постоянно живем и работаем в Киеве, а родители возле Львова. Мои родители очень любят природу, землю. Выращивают органические овощи и фрукты и кормят ими нас с братом. Почти все, что находится на столе в нашей семье, выращено мамой и папой. Существуют особые даты, когда мы собираемся все вместе: Рождество, Пасха, дни рождения.

– Если правда, что путь к сердцу мужчины лежит через желудок, то какие блюда помогут достучаться до вас?

– Мясо! Большой красивый сочный стейк, приправленный соусом барбекю. Это мое любимое блюдо. Могу приготовить его и сам. Вообще я человек, который любит порядок и чистоту. Если понадобится, возьму в руки тряпку и наведу в доме красоту.

***

У четвертого проекта «Холостяк» – **новый руководитель**. Место Ксении Бугримовой заняла **Анна Калина**, которая раньше работала над программой «Детектор лжи». Анна призналась, что в четвертом сезоне шоу каналу удалось сделать то, что не получалось ранее: найти по-настоящему украинского холостяка.

“Он говорит на нашем родном языке, разделяет с девушками-участницами украинские ценности и традиции, – говорит Анна. – И в то же время Костя динамичен, активен и открыт всему миру. Он мог бы стать успешным в любой его точке, но хочет жить, любить и растить детей в Украине. Так что четвертый «Холостяк» разрушит стереотип многих украинок о том, что завидные и успешные женихи живут исключительно за границей”.

Таисия БАХАРЕВА, stb.ua

ТВ-5 СПОРТ

6.00 Теория пробок
6.40, 8.55, 18.30, 20.15, 1.05 Спортобозрение
6.50 Истории
7.10 Жизнь полная радости
7.40, 22.35 Новости ТВ-5
8.10 Ни пуха, ни пера
8.40 Торговый ряд – Новости
9.10, 0.40 Хит-парад Play Off
9.30 Искатели
10.30 Тайные знаки
11.30, 15.30 В поисках приключений
12.30 Рожденные убивать
13.30 Выжить не смотря ни на что
14.30, 21.30 Современные чудеса
16.30 Секретные территории
17.30 В поисках истины
18.45 О рыбалке всерьез
19.10 Команда
19.55 Планшет
20.30 Угоны
23.05 Баскетбол. Суперлига Украины. БК «Ферро-ЗНТУ» – БК «Говерла»
1.20 Мистическая Украина

ФУТБОЛ

6.00 Базель – Зальцбург. Лига Европы УЕФА
8.00, 18.40 Тоттенхэм – Бенфика. Лига Европы УЕФА
10.00, 15.40, 23.25 Футбол NEWS. LVE ●
10.30, 0.40 Севилья – Бетис. Лига Европы УЕФА
12.30 АЗ Алкмаар – Анжи. Лига Европы УЕФА
14.35 Обзор матчей. Лига Европы УЕФА
16.00 Лудогорец – Валенсия. Лига Европы УЕФА
18.00 Чемпионат Испании. Предисловие к туру
20.45, 2.40 Чемпионат Италии. Предисловие к туру
21.25 LVE. Реймс – Марсель. Чемпионат Франции ●
0.00, 5.00 Futbol Mundial
3.10 Аугсбург – Шальке. Чемпионат Германии

XSPORT

6.00 Наша рыбалка
7.00, 12.30, 21.30 Новости
7.30 Бокс. Лучшие бои UBP
10.00 Экстремальный спорт
11.30 Вездесущая камера
13.00, 19.30 Этот безумный спорт
13.30 Теннис. Индиан-Уэллс
16.55 Хоккей. КХЛ. Плей-офф. 1/8 финала. Матч 5. Прямая трансляция
20.00 Самое вызывающее видео
21.00 ИОИ
22.00 Бойцовский клуб. Смешанные единоборства. Лига KSW

EUROSPORT

9.30 Биатлон
10.30, 17.15 Прыжки с трамплина. ЧМ по полетам. Гаррахов
11.30 Горные лыжи
13.00, 14.15, 15.30, 1.00, 19.15, 1.30 Велоспорт
13.45 Спорт изнутри. Журнал
20.15 Конный спорт
20.30 Снукер
22.00 Бокс
0.00, 0.30 Тимберспорт. Мировая. 0 с. +

СПОРТ-1

6.15 Футбол. Чемпионат Бельгии. «Зульте Варегем» – «Брюгге»
8.00 Гольф
8.30, 1.55 Футбол. Чемпионат Нидерландов. Эредивизие. «Аякс» – Камбюр
10.15, 12.00 Футбол Португалии
12.45 Футбол. Россия. Премьер-Лига. «Локомотив» – Крылья Советов
14.30, 3.40 Формула-1 на воде
15.45 Футбол. Англия. Sky Bet Championship. «Барнсли» – «Ноттингем»
17.30 Англия. Обзор Футбольной лиги
18.00 Баскетбол. Суперлига Украины. БК Химик – БК Днепр-Азот. LIVE
20.00 Футзал. Чемпионат Испании. Сантьяго Футзал – Монтесинос. LIVE
22.15 Футзал. Чемпионат Испании. Марфил Санта Колома – «Эль Посо Мурсия». LIVE
0.10 Футбол. Кубок Шотландии. 1/4 финала. «Рейнджерс» – Альбион
5.00 Футбол. Чемпионат Бельгии. Обзор

Отдел рекламы газет «МИГ», «Авоська» 787-51-94, 787-50-44

23.10

«КЛЮЧ САЛАМАНДРЫ»

РОССИЯ, 2011, БОЕВИК, ПРИКЛЮЧЕНИЯ

«… Сегодня мы получили бесценный дар — эликсир жизни…» — гласит сенсационное заявление главы корпорации «Фарм-Лайн» в Бангкоке. Чудотворный препарат появился благодаря исследованиям свойств саламандры обновлять клетки… «Самоубийство конгрессмена! Восьмой случай за месяц! Эпидемия самоубийств!», — так звучат заголовки газет. Один из лучших полицейских тайской столицы берется за расследование череды таинственных смертей…

«СОКРОВИЩЕ НАЦИИ»

США, 2004, БОЕВИК, ТРИЛЛЕР, ДЕТЕКТИВ, ПРИКЛЮЧЕНИЯ

Современные охотники за сокровищами во главе с Беном Франклином Гейтсом узнают старинную легенду о сокровище, спрятанном еще отцами-основателями американского государства Джорджем Вашингтоном, Бенджамином Франклином и Томасом Джефферсоном.

19.40

15 марта 2014 СУББОТА

УТ-1

6.00 Итоги
6.20 На слуху
6.50 Х/ф «За счастьем»
8.30 Барышня и кулинар
9.00 Армия
9.10 Православный вестник
10.00 ОБЩЕСТВЕННОЕ ТЕЛЕВИДЕНИЕ
12.10 Мгновения жизни
13.10 Биатлон. Кубок мира. Спринт (муж.)
14.40 Украинский акцент
15.00 ОБЩЕСТВЕННОЕ ТЕЛЕВИДЕНИЕ
17.05 Биатлон. Кубок мира. Спринт (жен.)
18.35 Золотой гусь
19.00 ОБЩЕСТВЕННОЕ ТЕЛЕВИДЕНИЕ
21.00 Итоги дня
21.35 ОБЩЕСТВЕННОЕ ТЕЛЕВИДЕНИЕ
22.50 Мегалот
22.50 Суперлото. Тройка. Кено
23.10 Концерт «Мама, вечная и любимая»
1.20 Итоги дня
1.45 «Потомки» с Н.Рибчинской и К.Гнатенко
2.35 Д/ф
3.25 Мир вокруг нас
3.40 Рояль в кустах
4.10 Не верь худому повару
4.35 Д/ф
5.05 «Предвечерье» с Т. Щербатюк

■■■

Если в магазине вы встретили мужчину свой мечты – стройный, идеально подстриженный, бритый красавец в безупречной одежде и обуви, значит – это манекен.

■■■

– С днем рождения!
– Спасибо! А кто ты?
– Это неважно. Просто скажи, когда и где пьянка.

1+1

6.15 ТСН
7.00 Квартирная лотерея «Кто там?»
8.05 М/с
8.55 М/ф
9.00 Светская жизнь
10.00 «Сказочная Русь»
10.35 «Сваты – 4» ●
14.45 «Вечерний Киев – 2013»
16.40 «Вечерний квартал. 8 Марта»
18.30 «Рассмеши комика – 5»
19.30 ТСН
20.15 Вечерний квартал
22.15 Х/ф «1+1»
0.40 Х/ф «Хайджек» ▲
2.10 Майкл Шэнкс в драме «Вкус жизни» ▲
3.40 Х/ф «Хайджек» ▲

ИНТЕР

5.25 Т/с «Возвращение Мухтара-2»
7.05 Х/ф «Мы из джаза»
8.40 Школа доктора Комаровского
9.30 Новости
10.00 Д/ф «Вода»
11.45 Х/ф «Жених по объявлению»
13.50 Т/с «Незабудки»
17.45 Новости
18.05 Х/ф «Подмена в один миг»
20.00 Подробности
21.00 Х/ф «Подмена в один миг»
22.55 Х/ф «Нарочно не придумаешь»
1.05 Х/ф «Таинственный остров»
2.30 Подробности

ICTV

5.55 Факты
5.25 Свитанок
6.25 Х/ф «Батарейки в комплект не входят»
8.05 Звезда YouTube
9.15 Дача
10.10 Т/с «Братаны-3»
13.40 Х/ф «Место встречи изменить нельзя»
18.45 Факты
19.00 Итоги
19.50 Х/ф «Место встречи изменить нельзя»
21.20 Х/ф «Ворошиловский стрелок»
23.10 Х/ф «Ключ Саламандры» ▲
1.00 Х/ф «Морфий» ▲
2.50 Х/ф «Суперменеджер или Мотыга судьбы» ▲
4.05 Т/с «Американский папочка»
4.40 Про-Zікаве. ua
4.45 Факты

■■■

– Вот кто так заправляет постель? Смотри! Сначала простыня, потом подушка, потом я, потом одеяло, еще одеяло и сверху кот!

■■■

Такое может быть только в нашей стране: сидишь на работе и думаешь, где же денег заработать...

УКРАИНА

7.00 События
7.10 Т/с «Интерны» ●
10.00 ! Один за сто часов
11.00 Х/ф «По следу Феникса» ●
13.00 Т/с «А снег кружит» ●
17.00 Т/с «Высокая кухня» ●
19.00 События
19.30 Т/с «Высокая кухня» ●
21.30 Х/ф «Любовь Надежды» ●
1.30 Т/с «Ментовские войны 7» ▲
3.00 События
3.30 Т/с «Ментовские войны 7» ▲
5.00 Серебряный апельсин

СТБ

5.40 Х/ф «Баламут» ●
7.05 Караоке на Майдане
7.55 Едим дома
9.00 «Все буде смачно!»
10.05 Х/ф «Джентльмены удачи» ●
11.50 «Холостяк – 4»
16.10 «Холостяк – 4 Как выйти замуж»
17.05 Хата на тата
19.00 «Україна має талант!-6»
21.55 «Детектор лжи – 5»
23.00 «Я соромлюсь свого тіла»
0.50 Х/ф «Зимний сон» ●
2.45 Ночной эфир

■■■

Пришла домой в четыре часа утра. Муж открыл дверь – и сразу вопрос: – Че пришла?! Я растерялась и ответила:

– Позавтракать...

■■■

Юбилейную встречу одноклассников было решено организовать на океанской яхте двоечника Сидорова.

НОВЫЙ

6.20 М/с «Маска»
8.10 М/с «Черепашки-ниндзя»
9.05 М/с «Том и Джерри-шоу»
10.00 Ревизор
12.35 Страсти по Ревизору
14.00 Т/с «Воронины»
16.00 Х/ф «Турецкий для начинающих»
18.00 М/ф
19.40 Х/ф «Сокровище нации»
22.00 Педан-Притула шоу
23.25 Х/ф «Пипец» ▲
1.50 Т/с «Пан Ам»
2.30, 4.20, 5.00 Зона ночи
2.35 Українці Віра
4.25 Пристрасті навколо символіки
4.40 Таїнства Києво-Печерської Лаври
5.05 Невгамовний Пантелеймон
5.20 М/с «Маска»

ДОНБАС

6.00, 8.00, 18.00, 21.00, 23.40, 3.10 Время новостей Донбасса
6.20, 8.20 Новости спорта
6.30 Новости ФК «Шахтер»
6.40, 11.00 Телепазлики
8.30 «С легким паром!»
8.55 Х/ф «Веселые ребята»
9.20 Х/ф «Мама» ●
12.30 Детство Мегаполиса
13.00 Т/с «Бомба для невесты» ●
16.40 Х/ф «Джентельмены удачи»
17.00 Новые песни о главном
18.25 Т/с «Мисс Марпл: Объявлено убийство» ●
21.25, 0.05, 3.35 В ходе следствия
21.40 Х/ф «Калина красная» ●
0.20 Т/с «Правительство»
3.50 Д/ф

ИНТЕР-ПЛЮС

6.00, 20.35 Т/с «Русские амазонки»
8.55, 0.00 Игра судьбы
9.30 Новости
10.00 Шаг к звездам
10.45 Д/ф «Американцы в ГУЛаге»
11.15 Д/с «Мистическая Украина»
12.05 Т/с «Милицейская академия»
12.30 Х/ф Пусть говорят
14.00, 3.35 Х/ф «На белом катере»
16.25 Д/ф «Жванецкий. Одиссея одессита»
17.15, 0.15 Легенды уголовного розыска
17.45, 0.45 Агенты влияния
18.30, 1.30 Х/ф «901 километр»
20.00, 3.00 Подробности
23.35 Т/с «Милицейская акдемия»

НТН

7.40 Т/с «Улицы разбитых фонарей - 12»
11.30 Вещественное доказательство. Капля преступной крови
12.00 Главный свидетель
13.00 «Правда жизни. Профессия изобретатель»
13.30 «Переломные 80-е»
14.30 «Что делать?»
15.25 Х/ф «Железный человек»
18.00 Случайный свидетель
19.00 Т/с «Каменская»
23.00 Т/с «Вернуть на доследование» ▲
2.15 Х/ф «Враг у ворот» ●
4.15 Т/с «Сетевая угроза»

К1

6.30 «TOP SHOP»
7.30, 10.15 М/ф
9.00 М/с «Сказки Ганса Христиана Андерсена» ●
11.30 Х/ф «Первый рыцарь при дворе Аладдина» ●
13.15 Т/с «Все женщины – ведьмы» ●
15.00 «Орел и Решка. СССР»
16.50 «Орел и Решка. Шоппинг»
17.45 Х/ф «Домашний арест» ●
19.45 Вечерний квартал
21.40 Т/с «Сверхъестественное» ▲
0.10 Х/ф «Люблю тебя, чувак» ▲
1.50 Х/ф «Репли-Кэйт» ▲
3.20 Ночная жизнь

ТВІ

6.00 ЖИВЯком
6.30 Частные новости
7.00, 12.25, 15.30, 1.30 TBiNews
8.00, 20.00, 12.00, 15.00, 18.00 Сегодня
11.00 Девять месяцев
13.00, 2.30 Стоп-кадр
14.00 World Stories. Международные корреспонденты
14.30, 16.00, 19.30, 3.45 Особое мнение
16.30 80 островов вокруг света
17.00 Охотники за метеоритами
19.00 DOUBLE ЯТЬ
23.00 Х/ф «Бум» ●
1.00, 3.20 Улицы красных фонарей
4.10 Музыкальный автомат
4.30 Музыка для взрослых

ТОНИС

6.00 Х/ф «Христофор Колумб. Открытие»
7.35 Будь в курсе!
8.00 Социальный пульс
9.00 Заговор Иисуса
10.00 Светские хроники
10.55 Х/ф «Верная рука – друг индейцев»
13.30 За семь морей
14.00 Правдивые истории
15.00 Охота на монстров
16.00, 1.40 Самые привлекательные: коты и собаки Америки
16.50, 5.25 Ронин
17.35 «Алло, адвокат!»
18.15, 5.50 «Цивилизация Incognita»
18.30, 5.00 Социальный пульс выходных
19.00 Катастрофы – вехи эволюции
20.00 Большие монархи Египта
21.00 Мохаммед Али-великий
22.00 «Секреты закулисья с Александром Ржавским»
22.25 Х/ф «Бобби» ▲
0.25 «Выходной, после полуночи»
1.15 Амурные мелодии ■
2.30 Х/ф «Связь» ▲

ЗАПОРІЖЖЯ

6.02 Исторические личности
6.30 Время страны
7.00 Телекурьер
7.25 Разговор без нотаций
8.00 Книгочей
9.00 Утро в Запорожье
9.55 Природная аптека
10.00 Открытая студия
10.55 Странная наука
11.00 Защитник Отчизны – спасатель
11.30 Зал славы
12.00 Знак вопроса
12.50 Любой каприз
13.15 Перспектива
13.40 «Юніверс-ЗНУ»
13.55 20 шагов к мечте
14.00 Веселая азбука
14.15 М/ф
14.40 Нефальшивой струной
15.25 100 художников
15.40 Феерия странствий
16.00 Арт и Шок
16.30 Без суеты
16.45 Здоровая жизнь
16.55 Профмозаика
17.00 Тропинки судьбы
17.25 Субботние встречи
17.55 Си-бемоль
18.10 Лица украинской истории
18.15 Язык жестов
18.30 Чудесный канал
19.00 Хорошие новости
19.30 Время перемен
20.00 Мы – украинцы
20.30 Экономический интерес
20.45 Вечерняя сказка
21.00 Любой каприз
21.20 Легенды Запорожья
21.45 Этот день в истории
22.15 Д/ф
23.00 Странная наука
23.05 Знак рода
23.15 Д/ф
Цифровое вещание
0.05 Время страны
0.35 Х/ф «Морской ястреб» ●
1.45 Х/ф «Нашествие» ●
3.20 «Мова як море»
3.30, 5.00 Пульс
4.00 Альфа и Омега
4.30 Д/с «Любовь в жизни великих украинцев»
5.30 Вне формата

АЛЕКС

6.00 Хорошее настроение
7.00 Алекс-информ
7.25 Доктор И...
7.55 «Эвридэй»
8.20 Добро пожаловаться
8.30 Хит-парад
9.00 Будьте здоровы!
9.20 «GooD Dog»
9.35 Алекс-афиша
9.40 «Kids News»
9.55 «Лаборатория дизайна»
10.10 Мотор Сич: полет, длиною в век
10.25 Кино news
10.45 Караван
11.05 «Культпросвет»
11.45 «Культурный код»
12.00 Открывайте!
12.55 Следует помнить
13.05 Смачного!
14.00 Алекс-информ. Дайджест
14.25 Т/с «Все включено»
16.00 Киноньюс
16.20 Документальное кино Л. Млечина
17.00 Алекс-афиша
17.25 «Давно не виделись!»
19.00 «Kids News»
19.15 Караван
19.30 Личное дело
20.05 «Территория недвижимости»
20.35 Линия стиля
20.50 Мой сад
21.30 Алекс-информ. Дайджест
21.55 Алекс-афиша
22.10 Т/с «Все включено»
6.00 Хорошее настроение

ТВ-5

6.00 «Полный привод 4х4»
6.20 «Новости «ТВ-5»
6.50 «Хит-парад»NaVsi100.com»
7.40, 0.15 «Хроника происшествий»
8.05 «Изменяющие твой мир» с Крефло Долларом
8.35 «Экология жизни»
9.10 «Ваше здоровье»
9.40 Колокола Православия
10.00 «Искусство есть»
10.30, 17.00 «Торговый ряд-Новости»
11.15, 12.20, 19.00, 19.30 «Погода «ТВ-5»
11.20 «Вариации на тему»
11.40 «Тачки со свалки»
12.30 Домострой
13.00 Семейный кинозал
14.30 «Хит-парад»Play Off»
15.00 «Дорогая плюс»
15.30 Любимое кино
17.30, 4.30 т/с»Исцеление любовью»
19.05 «Сказка Домовуши»
19.35 Х/ф «Галактическая война» ▲
21.00 «Ночной дозор»
21.20 Х/ф «Галактическая война-2» ▲
22.45 Звезда кино: В.Машков
0.30 Ночной канал

МТМ

7.00, 9.00, 13.00 Новости
7.30, 14.30, 22.00 Киноархив
9.30, 20.30 Актуальное интервью
10.00, 18.30 «БТБ»
13.30, 17.00 Домашние любимцы
14.00, 17.30 «Школа, мы ищем таланты»
16.00, 21.00 Неделя Запорожья
16.30, 19.30 Рекорды Запорожья
20.00 М/ф
21.30 Личность

2+2 ЗАПОРОЖЬЕ

6.00 М/ф
7.15 «Новое Сумасшедшее видео по-украински»
9.00 «Облом.UA. Новый сезон»
11.00 Т/с «Новая жизнь сыщика Гурова» ●
19.00 Х/ф «Мастер» ▲
21.00 Х/ф «Погоня» ▲
23.00 Х/ф «Уловка-44» ■
0.45 Х/ф «Битва за свободу» ▲

МИГ получай удовольствие от жизни!
Информацию – от «МИГа»!!!

ТВ-БЕРДЯНСК

5.40 Х/ф «Баламут» ●
7.05 «Караоке на Майдане»
8.00 Вчера
8.20, 17.50, 19.30, 20.50 Афиша
8.30 Депутатская трибуна
9.00 «Все буде смачно!»
10.05 Х/ф «Джентльмены удачи» ●
11.50 «Холостяк – 4»
16.10 «Холостяк – 4 Как выйти замуж»
17.00, 18.50, 20.40 Каталог
17.10, 19.40 Теремок
17.25, 19.00 В подарок – песня
18.00, 20.00 Итоги недели
18.40 История одного шедевра
21.00 Здоровым быть модно!
21.25 Памятники Бердянска
21.55 «Детектор лжи – 5»
23.00 «Я соромлюсь свого тіла»
0.50 Х/ф «Зимний сон» ●
2.45 Ночной эфир

TVM

6.20, 9.05 М/с
7.45, 19.20 Живи танцюючи
8.00, 18.25 День в истории
8.00, 18.30 Вести
8.20, 19.15 Погода в Мелитополе
8.30 Любознайки
10.00 Ревизор
12.35 Страсти по Ревизору
14.00 Т/с «Воронины»
16.00 Х/ф «Турецкий для начинающих»
17.45 Слово життя
18.10 Мелитопольщина сегодня
19.40 Х/ф «Сокровище нации»
22.00 Педан-Притула шоу
23.25 Х/ф «Пипец»
1.50 Т/с «Пан Ам»
2.30, 4.20, 5.00, 5.30 Зона ночи
2.35 Українці Віра
4.25 Пристрасті навколо символіки
4.40 Таїнства Києво-Печерської Лаври
5.05 Невгамовний Пантелеймон
5.20 М/с

МТВ

6.00 М/ф
7.15 Новое сумасшедшее видео по-украински
8.00, 19.30 Регион
8.25, 16.35, 19.00 Путешествия Всезнайки
8.35, 16.25 Легенды мелитопольского спорта
8.45 Teen Mix
8.55, 16.50, 19.20, 20.20 Телевестник
9.00 Облом UA. Новый сезон
11.00, 17.00 Т/с «Новая жизнь сыщика Гурова»
16.00 Полезная программа
20.30 Феерия путешествий
21.00 Х/ф «Погоня»
23.00 Х/ф «Уловка 44»
1.35 Х/ф «Не отступать и не сдаваться»
0.45 Х/ф «Битва за свободу»

ПОДПИСКА на МИГ НЕ заканчивается НИКОГДА!

ВПТВ «Вільний простір»

6.00, 7.00, 8.00 Новости
6.15, 7.15, 8.15, 18.30 ВПТВ-шка!
9.15 Х/ф «12 стульев»
14.15 Свадьба
15.25 Авто Эво
16.10 Яхтенные путешествия
17.00 Х/ф «Дуэнья»
19.10, 22.45 Великие махинаторы
20.40 Х/ф «Если верить Лопотухину»
0.00 После полуночи

ТЕТ

6.00 Х/ф «Академия пана Кляксы» ●
7.30 Лентяево
8.30, 9.40, 10.05 М/с
9.00 Мультик с Лунтиком
10.35, 12.25 М/ф
13.50 Панянка-селянка
15.35 Х/ф «Боги, наверное, сошли с ума» ●
17.40 Х/ф «И целого мира мало» ●
20.05 Виталька
21.00 Рассмеши комика
22.50 Т/с «Секс и город» ▲
0.45 Х/ф «Планета страха» ■
2.15 Т/с «Реальная кровь» ■
3.45 С ночи до рассвета

– Почему вы хотите развестись с мужем?
– У нас разные религиозные взгляды.
– А конкретнее?
– Он не признает меня богиней!

■■■

Свадебный марш Мендельсона как-то незаметно, но уверенно и безвозвратно мутирует в... "Марш чистить картошку!..",

5 КАНАЛ

6.30, 7.30, 8.30, 9.30, 10.30, 11.30, 12.30, 13.30, 14.30, 15.30, 16.30, 17.30, 18.30, 19.30, 20.30, 21.30, 22.30, 23.30 Время. Важно
6.35, 18.10, 0.00 Местное время
6.45, 7.10, 8.15, 18.25, 23.45, 0.20, 3.25, 6.20 Время спорта
6.50, 14.50, 18.35, 19.15, 20.20, 22.00, 22.35 Тема/Хроника недели
7.00, 8.00, 9.00, 10.00, 11.00, 12.00, 13.00, 14.00, 15.00, 16.00, 17.00, 18.00, 19.00, 20.00, 21.00, 23.00 Время новостей
7.15, 12.10, 14.10, 17.10, 19.25 Погода в Украине
7.20, 8.25, 22.25, 23.20 Бизнес-время
7.35 180 градусов
8.10, 13.25, 16.10, 17.25, 0.55 Погода на курортах
8.35 Не первый взгляд
9.10 Мотор
9.35, 4.35 Укравтоконтинент
10.35, 2.15 Новинометр
11.10 Трансмиссия
11.35 Автопилот-тест
11.45, 23.35 История успеха
12.35 Интелект.ua
13.10 Драйв
13.35 Вперед, на Олимп!
14.35 Игра судьбы
15.35 Кино с Яниной Соколовой
16.35 Арсенал
17.15 Миграционный вектор
17.35 Феерия путешествий
19.35 Машина времени
20.35, 1.40 В кабинетах
21.10, 0.35, 5.15 Большая политика
21.35, 3.00 Окно в Америку

СУББОТА, 15 МАРТА 2014

1 ОРТ-ЕВРОПА

5.00, 9.00, 11.00, 16.00 Новости
5.10 Гении и злодеи
5.50 Х/ф «Наш дом»
7.25 Играй, гармонь любимая!
8.00 Умницы и умники
8.45 Слово пастыря
9.15 Смак
9.45 Смешарики. Новые приключения
10.00 «Татьяна Буланова. Ясный мой свет»
11.20 «Идеальный ремонт»
12.10 Х/ф «Настоящая любовь»
14.00 Футбол «ЦСКА» – «Зенит»
16.15 Х/ф «По семейным обстоятельствам»
18.30 Золотой граммофон
20.00 Время
20.20 Сегодня
22.00 Т/с «Красавчик»
1.15 Х/ф «Незваный друг»
2.45 Х/ф «Брелок с секретом»
3.50 Поле чудес

1 ОРТ-УКРАИНА

4.00, 8.00, 10.00, 16.00 Новости
4.10 Гении и злодеи
4.35 Х/ф «Наш дом»
6.10 Играй, гармонь любимая!
6.45 Смешарики. Новые приключения
7.00 Умницы и умники
7.45 Слово пастыря
8.15 Смак
8.55 «Татьяна Буланова. Ясный мой свет»
10.20 «Идеальный ремонт»
11.25 Х/ф «По семейным обстоятельствам»
14.00 Футбол «ЦСКА» – «Зенит». Прямой эфир
16.15 «Сильные духом»
17.15 Золотой граммофон
19.00 Время
19.20 Сегодня вечером
21.00 Х/ф «Шпион, выйди вон!»
23.15 Х/ф «Формула любви»
0.55 Х/ф «Незваный друг»

РТР-ПЛАНЕТА

6.00, 9.00, 12.00 Вести
6.10, 9.10, 12.20 Вести-Москва
6.20 Х/ф «Любовь до востребования»
8.00 Планета собак
8.25 Субботник
9.20 «Тихий гений». Александр Попов
10.05 Пряничный домик
10.35 Х/ф «Веселый калейдоскоп»
12.25 Честный детектив
12.55 Черные дыры. Белые пятна
13.35 Искатели
14.25, 3.00 Субботний вечер
16.15 Кривое зеркало
18.00 Вести в субботу
18.50 Х/ф «Я рядом»
21.55 Белая студия. Александр Роднянский
22.40 Романтика романса
23.35 Х/ф «Мой папа летчик»
1.15 Х/ф «Продается кошка»

РТР-СНГ

4.00 Х/ф «Ищу тебя»
5.25, 6.15 Х/ф «Любовь до востребования»
6.00, 9.00, 12.00 Вести
7.45 Планета собак
8.15 Субботник
9.10, 12.20 Вести-Москва
9.25, 2.05 «Тихий гений». Александр Попов
10.15 Х/ф «Веселый калейдоскоп»
12.30 Честный детектив
13.00 Городок
13.25 Субботний вечер
15.40 Кривое зеркало
18.00 Вести в субботу
18.45 Х/ф «Я рядом»
22.35 Х/ф «Мой папа летчик»
0.20 Х/ф «Обет молчания»
2.50 Комната смеха

TVCI

6.00, 1.00 Х/ф «Новый Гулливер»
7.05 М/с «Небесные танцоры»
8.30 АБВГДейка
9.05 Православная энциклопедия
9.30 Русский вопрос
10.10, 23.25 Д/ф «Код жизни»
11.30, 15.05, 0.45 События
11.45 Сто вопросов взрослому
12.25 Д/ф «Знаменитые соблазнители. Патрик Суэйзи»
13.05 Д/ф «Армен Джигарханян. Две любви одинокого клоуна»
13.45 Х/ф «Пистолет с глушителем»
15.20 Таланты и поклонники. Михаил Казаков
16.35 Х/ф «Где ты, Багира?»
17.50, 3.50 Т/с «Высшая мера»
19.30 Давно не виделись!
21.00 Постскриптум
21.50 Приют комедиантов
2.05 Клуб юмора
2.55 Д/ф «Александр Шилов. Судьба России в лицах»
5.25 М/ф

НТВ-МИР

5.10 «Развод по-русски: Любить вопреки»
6.00, 8.00, 11.00, 14.00 Сегодня
6.20 Смотр
6.55 Главная дорога
7.25 Готовим с Алексеем Зиминым
8.25 Русская начинка
8.55 Кулинарный поединок
9.55 Квартирный вопрос
11.25 Александр Журбин. Мелодии на память
12.05 Т/с «Адвокат»
14.25 «Я худею»
15.30 «Наши со Львом Новоженовым»
16.20 Чрезвычайное происшествие
17.00 Центральное телевидение
17.55 «Новые русские сенсации»
18.50 Ты не поверишь!
19.50 Х/ф «Билет на Вегас»
21.35 «Смерть от простуды»
22.25 Т/с «Ярость»
0.20 Судебный детектив
1.30 Т/с «Шпионские игры»

НОСТАЛЬГИЯ

4.00, 22.00 100 ролей Ролана Быкова
5.00 50/50
5.40, 11.40, 23.45 Х/ф «Путь к себе»
7.00, 13.00, 1.00 Прошедшее ВРЕМЯ
8.00, 2.00 Рожденные в СССР
9.00 «ТЕМА»
10.00 «Рок и вокруг него»
11.00 Нью-Йорк, Нью-Йорк
14.00 Колба времени
15.00 Кинопанорама
16.00 СевАлогия
17.00, 23.15 Концерт зарубежной эстрады
17.20 КВН
18.50 Путешествие во время концерта
20.00 Х/ф «Эксперимент»
21.25 Автограф по субботам
23.00 «Пережитое. Сигнал!»
3.00 «Встреча за 66-й параллелью»

К2

5.25 Мир звезд
6.10, 14.20, 19.35 М/ф
10.10, 17.55 Божественный дизайн
11.35 5 идей для детской
12.00 Детское меню
12.20, 16.00 Модный приговор
13.20, 17.00 Женская форма
15.10, 18.45 Секреты шеф-повара
21.00 Х/ф «Когда я был певцом» ●
23.10 Д/с «Весёлые мужчины»
23.40 F-Стиль
0.05 Д/с «Секреты судьбы»
0.50 Глянец
1.35 Цвет ночи

11 КАНАЛ

6.00 Мой малыш
6.30 Новости 11 канала
7.00 М/с
8.00 М/с «В дорогу с Нодди»
8.30 М/с «Джейк и пираты из Нетландии»
9.00 М/с «Клуб Микки Мауса»
9.15 М/с «Доктор Плюшева»
9.30 М/с
10.00, 12.30 М/с «Оливия»
10.20 М/с «Маленькое королевство Бена и Холли»
10.45, 17.30 М/с «Смешарики. Пин-код»
11.15, 18.00 М/с
11.30, 18.30 М/с «Маленький зоомагазин»
12.00 М/с «Смурфики»
13.00 М/с
13.25, 1.00 М/ф
14.20 «Ералаш»
15.30 Т/с «Собака точка ком»
16.30, 22.00 М/с
19.00 Дело вкуса
19.30 «Крым. Прогулка налегке»
19.50 М/с «Аладдин»
20.10 М/с
21.00 М/с «Чудеса на виражах»
22.50 М/с «Бернард»
23.25 М/с «Циповиль»

ГУМОР-ТВ

5.00 Х/ф «Золушка»
7.00 Бодрое утро
7.25, 18.35 «Профессиональные игры»
7.55, 11.40, 19.40 «Искусство есть»
8.20, 12.10, 15.00, 19.10 Минутка для ребенка
9.00 «Добрый день, садитесь»
9.15, 18.20 «Звездные посиделки»
9.30 Х/ф «Парнишка-миллионер»
12.25, 17.50, 20.10 «Комедианты»
13.00 «Гуморини із торбини»
15.50 Х/ф «Великолепная четверка»
21.00 Х/ф «Любовь и прочие неприятности»

ПОДПИСКА на МИГ НЕ заканчивается НИКОГДА!

NATIONAL GEOGRAPHIC

6.00 «Дикий тунец»
7.00 «Экстремальное путешествие»
8.00 «Золото Юкона»
9.00 «Машины: разобрать и продать: Спортивные легенды»
10.00 Апокалипсис: Вторая мировая война
11.00 «Воздушные асы войны: Воздушный бой над Вьетнамом»
13.00 «История животного мира с Дэвидом Аттенборо: Из моря в небо»
14.00 «Поймать сома: Атмосфера накаляется»
15.00 «Американское затемнение»
16.00 «Космос: Пространство и время»
17.00 С точки зрения науки
18.00 «Ужас в небесах: Природный фактор»
19.00, 23.00, 2.00 Расследования авиакатастроф
20.00 «Первым делом – самолеты»
21.00, 1.00 Запреты
22.00 «Запреты США: Вечная молодость»

DISCOVERY

6.00, 11.30 Быстрые и громкие
6.55 Парни с Юкона
7.50, 16.00, 17.00 Золотая лихорадка
8.45, 9.10, 4.40, 5.05 Ликвидатор
9.40, 10.05 Битвы за контейнеры
10.35, 11.00 Охотники за складами
12.30 Мотореставрация
13.30, 14.00 Акулы автоторгов из Далласа
14.30 Динамо - встреча с иллюзионистом
15.30 Как это устроено?
18.00 Игра на жизнь
19.00 Уйти от погони
20.00, 20.30 Тайны телохранителей
21.00 Уличные гонки
22.00 Бойцы
23.00 Будущее с Джеймсом Вудсом
0.00 Биография Стивена Хокинга
1.55 Гигантские самолеты
2.50 Клондайк
3.45 Молниеносные катастрофы
4.10 Как это сделано?

ANIMAL PLANET

7.00 Стив Ирвин: в защиту дикой природы
7.25 Адская кошка
8.15 Симпатичные котята и щенки
9.10 Укротители аллигаторов
10.05 Укротитель по вызову
10.30 Братья по трясине
11.00 Ветеринар Бондай Бич
11.55, 5.45 Северная Америка
12.50, 13.45, 14.40, 15.35, 16.30, 17.25 Аквариумный бизнес
18.20, 18.45 Дикая Жизнь с Тимом Фолкнером
19.15, 22.00, 3.15 Моя дикая привязанность
20.10, 20.35, 22.55, 23.20, 4.05, 4.30 Новорожденные в природе
21.05, 0.45, 2.25 Акулы в аквариуме
23.50 Дикие и опасные
1.35, 4.55 Полиция Феникса Отдел по защите животных
6.35 SOS дикой природы

VIASAT EXPLORER

6.30 Амазонка с Брюсом Пэрри
7.25 Машины с того света
8.15, 16.05 «Мотороморфозы»
9.10 Интенсивный курс Ричарда Хаммонда
10.00 «Большие переезды» 6+
10.30 «Дорожные гиганты»
12.35 Автомобильные баталии
13.25 «Как это устроено?»
15.15 Береговая охрана Аляски
17.00 Большая Австралия
18.00, 0.20 Оружие, изменившее мир
19.00 Герои спецназа
20.00, 22.45 Непобедимый воин
21.45 «Службы специального назначения»

VIASAT HISTORY

7.00 Худшие профессии в истории Британии
8.00, 2.00 Команда времени
9.00, 10.00, 0.00, 3.00 «Тайны прошлого»
11.00, 21.00, 6.00 «Мифы и правда о Карле Великом»
12.00, 22.00 «Тени средневековья»
13.00 Путешествие человека
14.00 «Императрицы Древнего Рима»
15.00, 19.10 «Запретная история»
16.00 Страсти по Толстому
17.10 Древние миры
18.10 Затерянный мир Александра Великого
20.00, 1.00, 4.00 Охотники за мифами
23.00 «Загадки и тайны семьи Медичи»
5.00 Влюбленные в Джейн Остин

РЕН-ТВ

3.00 Смотреть всем!
3.30 Т/с «Золотая медуза»
7.40 Чистая работа
8.30 100 процентов
9.00 Представьте себе
9.30 «Четыре свадьбы»
10.30 Новости
11.00 Военная тайна
14.00 Странное дело: «Дневники древних цивилизаций»
15.00 Секретные территории
16.00 Тайны мира
17.00 Неделя
18.15 Х/ф «Маска»
20.15 Х/ф «Такси-3»
21.50 Х/ф «Крокодил Данди в Лос-Анджелесе»
23.40 Х/ф «Проект Х: Дорвались»
1.15 М/ф

ENTER-ФИЛЬМ

05.45 М/ф
10.30 Х/ф «Марья – искусница»
11.50 Шутка за шуткой
12.50 Х/ф «Табор уходит в небо»
14.40 Х/ф «Дон Сезар Де Базан»
17.10 Х/ф «Летучая мышь»
19.35 Х/ф «Карнавал»

ПОДПИСКА на МИГ НЕ заканчивается НИКОГДА!

TV 1000

06.10 Х/ф «Близость»
07.55 Х/ф «Братья Гримм»
10.00 Х/ф «Императорский клуб»
11.55 Х/ф «Свет вокруг»
13.45 Х/ф «Золотой век»
15.45 Х/ф «Человек-паук 2»
18.00 Х/ф «Тайна Мунакра»
19.50 Х/ф «Мой парень – псих»
22.05 Х/ф «Мушкетеры»
00.00 Х/ф «Охотник на убийц»
01.40 Х/ф «Долгая помолвка»

НАШЕ КИНО

6.00 Х/ф «Печки-лавочки»
8.00 Х/ф «Драма из старинной жизни»
10.00 Х/ф «Парашютисты»
12.00 Х/ф «Зайчик»
13.30, 1.30 Т/с «Семнадцать мгновений весны»
15.00, 16.30 Драма «Наш бронепоезд»
18.00 Х/ф «Свадьба в Малиновке»
20.00 Детектив «Честь самурая»
22.00 Х/ф «Страсти по Владимиру»
0.00 Х/ф «Чужая»
3.00, 4.30 Х/ф «Безымянная звезда»

ОХОТА И РЫБАЛКА

4.00, 15.50 Прикладная ихтиология
4.30 Охота с Леонидом Костюковым
5.00, 11.40, 19.05, 22.55 Меткий выстрел
5.25, 15.25, 9.45, 21.25 Рыбалка
5.50, 0.40 Клевое место
6.20 Охота
6.50 Рыболовные уроки Кевина Грина
7.25 Особенности охоты на Руси
7.40, 11.10, 22.25, 1.10 Сезон охоты
8.10, 18.00, 23.50 Гиганты речных глубин
9.00, 20.00 В Индийском океане
9.30 Охотничьи традиции и этика
10.15, 21.55 Большой троллинг
10.45, 16.20, 21.00 В мире рыбалки
12.05 Охотничьи собаки
12.35 Оружейный клуб
13.05 Донская рыбалка
13.35 Морская подводная охота
14.05 Каяк и рыбалка
14.25 Планета охотника
14.55 Охота без оружия
16.45 Стрелковый спорт
17.00 Как охотились наши деды
17.30 Рыболовный гид
18.50 От нашего шефа
19.30 На охотничьей тропе
20.30 В поисках рыбацкого счастья
23.20 Оружие для охоты
1.40 Охота с Баком Макнили
2.00 Охота с луком

НЛО-ТВ

5.15, 12.00, 19.10 Comedy Woman
8.00 Д/с «Разрушители мифов»
9.00, 15.10 Т/с «Наша Russia»
10.10, 17.50, 1.20 Comedy Club
12.50 «4 мачо и удача»
13.30 Х/ф «Свирепые создания»
16.30 «Козырная маршрутка»
16.55 «Comedy Баттл. Новый»
18.45 «Раздолбаи»
20.00 «Как закалялся стайл»
21.00 Х/ф «Пол: Секретный материальчик» ▲
22.55 Х/ф «Белые мальчики» ▲
0.35 «ХБ»

ДЕТСКИЙ МИР

5.30, 11.30, 17.30 М/с «Робин Гуд»
6.00, 12.00, 18.00 Всемирная картинная галерея с тетушкой Совой
7.00, 13.00 Х/ф «Утро без отметок»
8.05, 14.05 М/с «Баба-Яга против!»
9.00, 15.00 М/ф

ДЕТСКИЙ

7.00, 14.00 М/с «Страна эльфов»
7.30, 14.30 М/с «Лиззи Магуайер»
7.50, 9.20, 14.50, 16.20, 21.20, 0.20 М/с «Муравьишки»
8.00, 15.00, 20.00, 23.00 М/с «Ваккавиль»
8.30, 15.30, 20.30, 23.30 М/с «Саладин»
9.00, 16.00, 21.00 М/с «Охотники на драконов»
9.30, 16.30, 21.30, 0.30 М/с «Фиксики»
9.35, 13.00, 16.35, 17.30, 21.35, 22.00 М/ф
10.00 М/с «ЗикБук»
10.30 М/с «Пиратские острова»
11.00 Girls only
11.30, 11.40 М/с «Комната 13»
12.00, 12.10, 19.05, 19.20 М/с «Мой друг – Марсианин»
12.30, 13.50, 19.35, 22.50 М/с «Смешарики»
13.30, 13.40, 22.30, 22.40 М/с «Смешарики». Новые приключения»
17.00 М/с «Леонардо»
17.10 М/с «Машины сказки»

Поздравление такого размера в газете «МИГ» стоит 35 грн, с фото – 45 грн
Поздравьте своих близких с праздниками!
Подробности по тел.: 787-50-44, 787-51-94

ТВ-5 СПОРТ

6.00 Легенды бандитской Одессы
6.50 Феерия путешествий
7.20 Измени свой мир
7.50 Новости ТВ-5
8.15 Спортобозрение
8.30 Ваше здоровье
9.00 Домострой
9.45 Баскетбол. Суперлига Украины. БК «Ферро-ЗНТУ» – БК «Говерла»
11.15, 21.30 Мегасооружения
12.30 Иеллоустон
13.30 Замерзшая планета
15.30 Руководство по выживанию
17.35 Неделя-спорт
17.50 Тачки со свалки
0.30 10 вещей, о которых вы не знали
2.10 Легенды бандитского Киева

ФУТБОЛ

6.00 АЗ Алкмаар – Анжи. Лига Европы УЕФА
8.00, 12.25 Чемпионат Испании. Предисловие к туру
8.35, 15.00 Чемпионат Италии. Предисловие к туру
9.05, 16.00, 3.30 Топ-матч
9.25 Чемпионат Англии. Предисловие к а №атуру
10.00, 15.40, 21.45 Футбол NEWS. LVE ●
10.30 Тоттенхэм – Бенфика. Лига Европы УЕФА
13.00 Барселона – Ман Сити. Лига Чемпионов УЕФА
16.20 Коэффициенты ФИФА/ УЕФА
16.25 LVE. Боруссия (Д) – Боруссия (М). Чемпионат Германии ●
18.25 Обзор матчей. Лига Европы УЕФА
19.25 LVE. Астон Вилла – Челси. Чемпионат Англии ●
21.25 LVE. Малага – Реал. Чемпионат Испании ●
22.55 LVE. Атлетико – Эспаньол. Чемпионат Испании ●
1.00 Futbol Mundial
1.40 Халл Сити – Ман Сити. Чемпионат Англии
3.40 Боруссия (Д) – Боруссия (М). Чемпионат Германии

XSPORT

6.00 Наша рыбалка
7.30, 21.00 Бокс. Сауль Альварес – Альфредо Ангуло
8.50 Лижний марафон. Биркебейнеррет (Норвегия) 54 км. Прямая трансляция
12.30 Новости
13.05 Биатлон. Кубок мира. Этап 8. Контиолахти. Спринт. Мужчины. Прямая трансляция
14.40 ЙОЙ
15.35 Биатлон. Кубок мира. Этап 8. Контиолахти. Спринт. Женщины. Прямая трансляция
16.55 Хоккей. КХЛ. Плей-офф. 1/8 финала. Матч 6. Прямая трансляция
19.30 Теннис. Индиан-Уэллс Женщины. Полуфинал

EUROSPORT

9.30 Вот это да!!!
9.45, 10.45, 12.30 Горные лыжи
11.45, 14.30 Лыжные гонки
13.15, 18.45 Биатлон
15.30, 19.45 Велоспорт
17.15, 0.00 Прыжки с трамплина. ЧМ по полетам. Гаррахов
20.45, 21.00 Конный спорт
22.00 Снукер
0.45 Футбол. ЧМ до 17 лет. Италия – Замбия

СПОРТ-1

6.00 Футбол. Россия. Премьер-Лига. «Локомотив» – Крылья Советов
7.45, 3.00 Гольф
10.50 Футбол. Чемпионат Нидерландов. Эредивизие. Обзор
11.50 Баскетбол. Еврокубок. 1/8 финала. Ответный матч. Анкара – Химик
13.30 Англия. Обзор Футбольной лиги
14.00 Футбол. Россия. Премьер-Лига. «ЦСКА» – «Зенит». LIVE
15.55 Футбол. Чемпионат Бельгии. Обзор
16.55 Футбол. Англия. Sky Bet Championship. «Лестер» – «Блэкпул». LIVE
19.00 Бокс. Головкин – Ишида
19.40 Футбол. Чемпионат Нидерландов. Эредивизие. «Витесс» – «ПСВ». LIVE
21.45 Футбол. Россия. Премьер-Лига. Кубань – Динамо
23.35 Футзал. Чемпионат Испании
1.15 Футбол Португалии

16.10

«РОЗОВАЯ ПАНТЕРА»

США, ЧЕХИЯ, 2006, КОМЕДИЯ, КРИМИНАЛ, ДЕТЕКТИВ, ПРИКЛЮЧЕНИЯ

С руки застреленного легендарного футбольного тренера исчезает огромный бриллиант, известный как «Розовая пантера». Расследование инцидента поручается случайно оказавшемуся на месте преступления недотепе-инспектору Клузо.

«ОБМАН»

США, 2007, ДРАМА

Талантливый хоккеист Крис Пратт, подававший большие надежды, попадает в автомобильную катастрофу и теряет память. Став инвалидом, он зарабатывает на жизнь ночным уборщиком в банке. А в это время лидер преступной группировки Гарри Спарго планирует ограбление этого самого банка и вербует слабоумного уборщика себе в помощники…

21.30

16 марта 2014 ВОСКРЕСЕНЬЕ

УТ-1

6.05 Мир православия
6.35 От первого лица
7.05 Барышня и кулинар
7.30 Ток-шоу «Жена»
9.00 Шеф-повар страны
10.00 ОБЩЕСТВЕННОЕ ТЕЛЕВИДЕНИЕ
12.15 Биатлон. Кубок мира. Гонка преследования (муж.)
13.10 Биатлон. Кубок мира. Гонка преследования (жен.)
14.10 Шаг к звездам
15.00 ОБЩЕСТВЕННОЕ ТЕЛЕВИДЕНИЕ
17.05 Концертная программа «Тебе, единственной»
18.30 Деловой мир. Неделя
19.00 ОБЩЕСТВЕННОЕ ТЕЛЕВИДЕНИЕ
21.00 Итоги недели
21.35 ОБЩЕСТВЕННОЕ ТЕЛЕВИДЕНИЕ
22.55 Тройка, Кено, Максима
23.00 Эра бизнеса. Итоги
23.40 Ток-шоу «Жена»
1.20 Итоги недели
1.45 Д/ф
2.30 Х/ф «Рино Гаэтано»

■■■
Звонок в одно иностранное посольство утром Нового года:
– Алло, здравствуйте! Извините, как вам удобнее говорить: на английском или на русском?
– После обеда.

1+1

6.15 Волшебная сказка Александра Роу «Марья-искусница» ●
7.40 М/ф
8.10 М/с
9.00 Лото-Забава
10.00 «Мир наизнанку-5»
11.05 «Голос страны 4. Перезагрузка»
13.35 «Звездная хроника»
14.40 М/ф
14.45 Мелодрама «Русалка» ●
18.30 Спецрепортаж
19.30 ТСН-неделя
21.00 «Голос страны 4. Перезагрузка»
23.20 Светская жизнь
0.20 Что? Где? Когда?
1.20 Аргумент кино представляет : культовую драму «Мамай» ●
2.40 Х/ф «Сопровождающий» ●

ИНТЕР

5.20 Х/ф «Таинственный остров»
6.45 Х/ф «Нарочно не придумаешь»
8.50 «Школа доктора Комаровского. Неотложная помощь»
9.30 «Воскресные новости»
10.00 «Орел и Решка. На краю света»
11.00 Д/ф «Наталья Варлей. Скучно без Шурика»
12.05 Т/с «Счастливый билет»
20.00 Подробности
21.30 Х/ф «Вий»
0.05 Х/ф «Лед»
1.45 Х/ф «Пара гнедых»

ICTV

5.00 Свитанок
6.00 Дача
6.45 Х/ф «Непревзойденный»
8.30 Так$и
9.00 Космонавты
9.50 Звезда YouTube
11.00 Козырная жизнь
11.30 Вам и не снилось!
12.05 Т/с «Лесник»
18.45 Факты недели
19.40 Х/ф «Охота на пиранью»
22.55 Х/ф «Ключ Саламандры» ▲
0.45 Х/ф «Сказ про Федота-стрельца» ▲
2.30 Х/ф «День Святого Духа» ▲
4.20 Т/с «Американский папочка»
5.05 Про-Zікаве. ua

■■■
Третья жена мне попалась настолько ревнивая... Постоянно приходится ей доказывать, что с первой и второй женой у меня ничего не было!..

■■■
Настоящий мужчина не мямлит, что-то о любви, а говорит: "Бери, что нравится и не смотри на ценник".

УКРАИНА

6.30 События
7.00 Х/ф «По следу Феникса» ●
9.00 ! Добро пожаловать с Аллой Крутой. В гостях М.Яремчук
10.00 ! Тайны звезд
12.00 Т/с «Дорожный патруль 4» ●
15.00 Х/ф «Любовь Надежды» ●
19.00 События недели
20.00 сезона! Страсти на паркете
22.00 Т/с «Интерны» ●
23.30 Великий футбол
1.15 Х/ф «Просто Джексон» ▲
3.00 События недели
3.45 Т/с «Ментовские войны 7» ▲

СТБ

6.25 Х/ф «Вам и не снилось» ●
8.00 Едим дома
9.00 «Все буде смачно!»
9.50 Караоке на Майдане
10.45 Х/ф «Удача напрокат» ●
12.25 Х/ф «Самара -2» ●
16.00 «Україна має талант!-6»
19.00 «Битва экстрасенсов. Чужие против своих»
21.05 Один за всех
22.15 Х/ф «Мой папа – летчик» ●
0.05 Х/ф «Вам и не снилось» ●
1.50 Х/ф «Курьер» ●
3.10 Ночной эфир

НОВЫЙ

7.45 Церковь Христова
8.00 М/с «Черепашки-ниндзя»
8.50 М/с «Том и Джерри-шоу»
10.30 Файна Юкрайна
12.50 Х/ф «Бесподобный мистер Фокс»
14.30 М/ф
16.10 Х/ф «Розовая пантера»
18.00 Х/ф «Розовая пантера 2»
19.50 Х/ф «Сокровища нации 2» ▲
22.10 Х/ф «Наемные убийцы» ▲
0.40 Педан-Притула шоу
2.10 Х/ф «Пипец» ▲
3.50, 4.50, 5.15 Зона ночи
3.55 Драй Хмара останні сторінки
4.25 Марія і Марфа
4.55 Так ніхто не кохав

■■■
Всегда, когда выхожу из кухни, говорю чайнику:
– Свистни, когда закипишь!
Ни разу еще не подвел. Уважаю его.

■■■
Экономный человек никогда просто так не моет посуду. Он моет ее, когда пришло время мыть руки.

ДОНБАС

6.00, 8.00 Время новостей Донбасса
6.25, 8.25 В ходе следствия
6.40, 11.00 Телепазлики
8.40 КультТура. Стамбул
9.00 КультТура. Швейцария
9.20 Дачные истории
12.30 Х/ф «Весенняя сказка» ●
14.10 «С легким паром!»
14.30 Т/с «Мисс Марпл: Объявлено убийство» ●
17.10 Х/ф «Экипаж»
17.30 Х/ф «Калина красная» ●
19.30 Хроники русского сериала «Солдаты»
20.00 Хроники русского сериала «Бедная Настя»
20.25 Х/ф «Собачья любовь» ●
22.00 Мотор ТВ
22.15 Х/ф «Железнодорожный роман» ▲
0.00 Т/с «Правительство»
2.55, 5.10 Д/ф
3.35 Х/ф «Туристы» ■

ИНТЕР-ПЛЮС

6.00, 20.45 Т/с «Русские амазонки-2»
9.00 Д/с «Жизнь среди жизни»
9.30 Воскресные новости
10.00 Неотложная помощь с доктором Комаровским
10.25, 3.45 Орел и решка. На краю света
11.10, 2.05 Т/с «Домработница»
12.10 Т/с «Милицейская академия»
12.35 Х/ф «На белом катере»
15.00 Х/ф «901 километр»
16.25 Д/ф «Американцы в ГУЛаге»
16.55, 0.30 Х/ф «Метеоидиот»
18.30, 4.30 Х/ф «А поутру они проснулись»
20.00, 3.00 Подробности недели
23.45 Д/с «Мистическая Украина»
6.00 Д/ф «Жванецкий. Одиссея одессита»

НТН

7.45 Т/с «Каменская»
11.30 Легенды уголовного розыска. Стальные клыки вурдалака
12.00 Агенты влияния
13.00 «Тайны криминального мира»
13.30 Х/ф «Любовь под грифом «Совершенно секретно - 2»
15.30 Т/с «Государственная защита - 3»
23.00 «Переломные 80-е»
0.00 Т/с «NCIS: охота на убийцу - 9» ▲
1.40 Х/ф «Миссис Уинтерборн» ▲
3.25 Легенды бандитского Киева
4.15 Вещественное доказательство
4.40 Случайный свидетель

К1

6.30 «TOP SHOP»
7.30, 8.45, 20.00 М/ф
10.00 «Едим дома»
11.30 «УсоЛапоХвост»
12.20 Рассмеши комика
13.15 «Орел и Решка. Шоппинг»
14.10 «Орел и Решка. СССР»
16.00 КВН
18.10 Вечерний квартал
21.40 Т/с «Сверхъ-естественное» ▲
0.10 Х/ф «Репли-Кэйт» ▲
1.45 Х/ф «Дети острова сокровищ 2» ●
3.10 Ночная жизнь

ТВІ

6.00 ЖИВЯком
6.30 Частные новости
7.00, 11.00, 12.15, 15.30, 1.30 TBiNews
8.00, 17.00 Охотники за метеоритами
9.00 80 островов вокруг света
10.00 Девять месяцев
11.30, 16.30 Арт City
12.00, 15.00, 18.00, 4.10 Сегодня
12.25 Геофактор
13.00 Х/ф «Бум» ●
16.00, 19.30, 3.45 Особое мнение
19.00 World Stories. Международные корреспонденты
20.00 Знак восклицания
21.00 Стоп-кадр
22.00, 2.30 Зеленая лампа
23.00 Х/ф «Комната в Риме» ■
1.00, 3.20 Улицы красных фонарей

ТОНИС

6.00 Х/ф «Верная рука – друг индейцев»
7.35, 20.15 Кумиры
7.50, 20.00, 5.50 «Цивилизация Incognita»
8.00 Социальный пульс выходных
9.00 Большие монархи Египта
10.00 Будь в курсе!
10.40 Дневник для родителей
11.15 Х/ф «Христофор Колумб. Открытие»
13.45 За семь морей
15.00 Охота на монстров
16.00, 0.30 Самые привлекательные: коты и собаки Америки
17.00 Украина-Европа: маятник Фуко
17.50 «Модные истории с Оксаной Новицкой»
18.30, 5.00 Мир за неделю
19.00 Катастрофы – вехи эволюции
20.40, 5.25 Светские хроники
21.00 Кинг. Человек мира во времена войны
22.15 «Джаз – круг»
22.40 Х/ф «Связь» ▲
1.30 Х/ф «Бобби» ▲
3.30 Амурные мелодии ■

ЗАПОРІЖЖЯ

6.02 Утро в Запорожье
6.55 Природная аптека
7.00 Хорошие новости
7.30 Правительство на связи с гражданами
8.00 Чудесный канал
8.30 Мы – украинцы
9.00 Субботние встречи
9.25 В мастерской художника
9.40 100 шедевров
10.00 По существу
11.30 От мелодии к мелодии
11.45 Поверь в себя
11.55 Время перемен
12.25 Тропинки судьбы
12.50 Любой каприз
13.10 Х/ф «Каменный цветок» ●
14.25 Эврика
14.40 Веселая азбука
14.55 Окошечко
15.15 «Хатинка василинка»
15.45 Кстати о вещах
16.00 Фестивали, конкурсы, концерты
17.00 Степовики
17.15 Акценты недели
17.30 На перекрестке
18.00 Вне формата
18.30 Запорожье туристическое
18.45 ЭкоТур
19.00 Семейный альбом
19.30 Время, события, страна
20.00 Зал славы
20.30 Светлая капля
20.45 Вечерняя сказка
21.00 Любой каприз
21.20 Правила игры
21.50 Х/ф «Повесть о Неистовом» ●
23.10 От мелодии к мелодии
23.40 «Мова як море»
Цифровое вещание
0.05 Х/ф «Непокоренные» ●
1.35 Х/ф «Зигмунд Колосовский» ●
2.55 Наследие
3.30, 5.00 Пульс
4.00 Фестивали, конкурсы, концерты
5.30 «Мова як море»
5.40 От мелодии к мелодии

АЛЕКС

7.00 Алекс-информ Дайджест
7.25 «Эвридэй»
7.40 Кино news
8.05 Алекс-афиша
8.20 Грани
8.50 «Kids News»
9.15 Под покровом Богородицы
9.30 Fashion club
10.00 Линия стиля
10.25 Скорость
11.00 Кино news
11.25 «GooD Dog»
11.40 Сфера интересов
12.30 Караван
12.50 Мой сад
13.15 «Тонкие сферы»
13.20 «Фитнес-журнал»
13.45 Здоровье от «Зеленой планеты»
14.00 Алекс-информ. Дайджест
14.25 Т/с «Все включено»
16.00 Кино news
16.25 Алекс-афиша
16.35 Концерт
18.35 Караван
18.50 «Kids News»
19.15 Следует помнить
19.30 Алекс-информ. Дайджест
20.00 С мира по факту
20.30 Будьте здоровы!
20.55 Временно доступен
21.55 Алекс-афиша
22.10 Т/с «Все включено»
0.00 Телечат
2.00 Ночной канал

ТВ-5

6.00 «Хит-парад «FM-TV»
6.30 «Фильмы памяти»
7.10 «Неделя-спорт»
7.25 «Хит-парад»Play Off»
7.45 «Хроника происшествий»
8.05 «Благая весть»
8.35 «Рукоделие для детей»
9.10 «Ваше здоровье»
9.40 Имею право
10.00 «Искусство есть»
10.30, 17.00 «Торговый ряд-Новости»
10.50 Жизнь, полная радости с Джойс Майер
11.20, 12.55, 19.00, 19.25 «Погода «ТВ-5»
11.25 «Полный привод 4х4»
11.50 «Планшет»
12.15 «Вариации на тему»
12.30 «Пятое колесо»
13.00 Семейный кинозал
15.40 «Иду на ты»
16.10 «Барахольщики»
16.35 «Следователи-экстрасенсы»
17.30, 4.30 т/с»Исцеление любовью»
19.05 «Сказка Домовуши»
19.30 Х/ф «Романтики» ▲
21.30 Х/ф «Обман» ▲
23.00 Х/ф «Любовь в воздухе» ▲
0.30 «Ночной дозор»
0.50 Х/ф «Каньон» ▲
2.20 Ночной канал

МТМ

7.00, 15.00, 19.00 Неделя Запорожья
7.30, 21.30 Киноархив
9.00, 14.00, 21.00 Акценты недели
9.30, 15.30 Пресс-центр
10.00, 16.00 «БТБ»
13.00, 18.00 «Школа, мы ищем таланты»
14.30 Рекорды Запорожья
19.30 Личность
20.00 Актуальное интервью
20.30 Домашние любимцы

2+2 ЗАПОРОЖЬЕ

6.00 М/ф
7.00 Журнал Лиги Чемпионов УЕФА 2013 – 2014
7.30 «Маски-шоу»
10.00 Т/с «Охотники за древностями» ●
12.00 Бушидо
13.45 «КОРОЛИ РИНГА». Бой за звание претендента на чемпионский пояс по версии BF Томаш Адамек vs. Вячеслав Глазков ●
16.00 Х/ф «Драконий жемчуг. Эволюция» ●
18.00 Х/ф «Бездна» ●
21.30 «Профутбол»
22.30 Х/ф «Мастер» ▲
0.20 Х/ф «Убийство на реке Грин» ▲

МИГ получай удовольствие от жизни!
Информацию – от «МИГа»!!!

ТВ-БЕРДЯНСК

6.25, 0.05 Х/ф «Вам и не снилось»
8.00, 18.00, 19.30, 20.50 Афиша
8.10 Повтор записи прямого эфира
9.00 «Все буде смачно!»
9.50 «Караоке на Майдане»
10.45 Х/ф «Удача напрокат» ●
12.25 Х/ф «Самара -2» ●
16.00 «Україна має талант!-6»
17.00, 18.50, 20.15 Каталог
17.10 Школьная радуга
17.30 Благовест
17.50 Ситуация
18.10 В подарок -песня
19.00 В подарок – песня
19.40 Теремок
20.00 История одного шедевра
20.25 Домашние любимцы
21.00 Итоги недели
21.45 Зеленый патруль
22.15 Х/ф «Мой папа – летчик» ●
1.50 Х/ф «Курьер» ●
3.10 Ночной эфир

TVM

7.45, 19.20 Живи танцюючи
8.00, 18.30 Вести
8.40, 19.15 Погода в Мелитополе
10.30 Файна Юкрайна
12.50 Х/ф «Бесподобный мистер Фокс»
14.30 М/Ф «Алеша Попович и Тугарин Змей»
16.10 Х/ф «Розовая пантера»
18.00 Вісті спорт
18.25 День в истории
19.50 Х/ф «Сокровища нации-2»
22.10 Х/ф «Наемные убийцы»
0.40 Педан-Притула шоу
2.10 Х/ф «Пипец»
3.50, 4.50, 5.15 Зона ночи
3.55 Драй Хмара останні сторінки
4.25 Марія і Марфа
4.55 Так ніхто не кохав

МТВ

6.00 М/ф
7.00 Журнал Лиги чемпионов
8.00, 16.00, 19.30 Регион
8.50, 16.50, 20.20, 21.20 Телевестник
9.00 Маски-шоу
10.00 Т/с «Охотники за древностями»
12.00 Бушидо
13.45 Короли ринга. Томаш Адамек vs. – Вячеслав Глазков
17.00 Х/ф «Драконий жемчуг. Эволюция»
20.30 Полезная программа
21.00 Феерия путешествий
21.30 Профутбол
22.30 Х/ф «Мастер»
0.20 Х/ф «Убийство на реке Грин»
2.00 Киногод

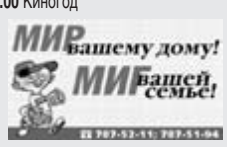

ВПТВ «Вільний простір»

6.00 Новости
6.15 Х/ф «Если верить Лопотухину»
8.20, 18.00 ВПТВ-шка!
9.15, 23.15 Яхтенные путешествия
9.40 Х/ф «И это все о нем...»
16.40 Авто Эво
19.20 Великие махинаторы
20.10 Х/ф «Джамайка»
22.25 Свадьба
0.00 После полуночи

ТЕТ

6.00 Х/ф «Академия пана Кляксы» ●
7.30 Лентяево
8.30, 9.40, 10.05, 10.35 М/с
9.00 Мультик с Лунтиком
11.00 М/ф
12.45 Х/ф «Боги, наверное, сошли с ума» ●
14.55 Панянка-селянка
15.50 Мой сможет
17.10 Страна У
19.00, 0.45 Виталька
21.00 Рассмеши комика
22.50 Т/с «Секс и город» ▲
1.00 Профилактика

■■■
Большая часть людей предпочла бы зарабатывать деньги честным путем, если бы это не занимало столько времени.

■■■
Я свободно разговариваю на трех языках: ирония, сарказм, ненормативная лексика.

5 КАНАЛ

6.30, 7.30, 8.30, 9.30, 10.30, 11.30, 12.30, 13.30, 14.30, 15.30, 16.30, 17.30, 18.40, 19.30, 20.30, 22.30, 23.30 Время. Важно
6.35, 7.20, 8.25, 22.25, 23.20, 0.10, 3.35, 5.55, 6.15 Бизнес-время
6.45, 0.00, 3.20 Местное время
6.55, 10.50, 11.15, 11.50, 13.50, 14.50, 18.10, 19.20, 20.20, 20.35, Тема/Хроника недели
7.00, 8.00, 9.00, 10.00, 11.00, 12.00, 13.00, 14.00, 15.00, 16.00, 17.00, 18.00, 19.00, 20.00, 23.00 Время новостей
7.10, 8.15, 18.45, 23.50, 0.20, 6.20 Время спорта
7.15, 12.10, 14.10, 19.25, 23.55 Погода в Украине
7.35 180 градусов
8.10, 13.10, 16.10 Погода на курортах
8.35 Феерия путешествий
9.10, 19.35 Большая политика
9.35 Окно в Америку
10.15 Здоровые истории
11.35 Технопарк
12.35, 3.40, 4.40 Жизнь интересна
13.35 Мотор
14.35 Игра судьбы
15.35, 2.15, 5.35 Машина времени
16.35 Фактор Безопасности
17.35 Новости киевщины
21.00, 1.00, 5.00 Итоги
21.40, 3.00 Время-Тайм
22.00 Территория закона
22.35, 2.40 Кино с Яниной Соколовой
23.35 Миграционный вектор
0.35 Укравтоконтинент

1 ОРТ-ЕВРОПА

5.00, 9.00, 11.00, 14.00 Новости
5.10 Гении и злодеи
5.45 Х/ф «Чистое небо»
7.35 Служу Отчизне!
8.00 Здоровье
9.15 Непутевые заметки
9.30 Пока все дома
10.15 Смешарики. ПИН-код
10.30 Фазенда
11.15 «Свадебный переполох»
11.55 «Ералаш»
12.30 «Игорь Кио. За кулисами иллюзий»
13.20, 14.15 Т/с «Вангелия»
17.10 «Точь-в-точь!»
20.00 Воскресное время
21.00 КВН
23.05 Х/ф «Формула любви»
0.40 Х/ф «Полицейские и воры»
2.20 Х/ф «Черный монах»
3.45 «В наше время»

1 ОРТ-УКРАИНА

4.00, 8.00, 10.00, 13.00 Новости
4.10 Гении и злодеи
4.35 Х/ф «Чистое небо»
6.20 Служу Отчизне!
6.45 Смешарики. ПИН-код
7.00 Здоровье
8.10 Непутевые заметки
8.35 Пока все дома
9.25 Фазенда
10.15 «Свадебный переполох»
11.10 «Игорь Кио. За кулисами иллюзий»
12.10, 13.15 Т/с «Вангелия»
16.00 «Точь-в-точь!»
19.00 Воскресное время
20.00 КВН
22.15 Х/ф «Коломбиана»
0.00 Х/ф «Полицейские и воры»
1.40 Х/ф «Черный монах»

РТР-ПЛАНЕТА

5.50 Х/ф «Мой папа летчик»
7.20 Сам себе режиссер
8.00 Смехопанорама
8.25 Утренняя почта
9.00, 12.00 Вести
9.10 Местное время. Вести-Москва. Неделя в городе
9.45 В мире животных
10.10 Россия – любовь моя! «Лесные духи вепсов»
10.40 М/ф
10.50, 4.25 Х/ф «Станционный смотритель»
12.20 Вести-Москва
12.25 Мосфильм. «90 шагов»
12.55 Власть
13.40 Билет в Большой
14.20 Х/ф «Продается кошка»
16.10 Гала-концерт Олимпийских чемпионов 2014 г. по фигурному катанию
17.20 Х/ф «Мать и мачеха»
20.30 Вести недели
22.00 Х/ф «Вальс-бостон»
23.40 Х/ф «Любовь для бедных»
1.20 Х/ф «Обет молчания»
2.55 Х/ф «Ищу тебя»

РТР-СНГ

3.45 Х/ф «Я рядом»
6.55 Сам себе режиссер
7.40 Утренняя почта
8.20 Местное время. Вести-Москва. Неделя в городе
9.00, 12.00 Вести
9.15 Смехопанорама
9.45 В мире животных
10.15 М/ф
10.35, 1.45 Х/ф «Станционный смотритель»
12.20 Мосфильм. «90 шагов»
12.55 Х/ф «Продается кошка»
15.05 Гала-концерт Олимпийских чемпионов 2014 г. по фигурному катанию
16.35 Х/ф «Мать и мачеха»
20.30 Вести недели
22.00 Х/ф «Вальс-бостон»
23.55 Х/ф «Любовь для бедных»
2.50 Комната смеха

ПОДПИСКА на МИГ НЕ заканчивается НИКОГДА!

TVCI

6.00, 23.10 Х/ф «Веселые ребята»
7.30 Х/ф «Где ты, Багира?»
8.40 Праздничный концерт в Цирке на Цветном
9.35 Барышня и кулинар
10.00 «Добро пожаловать домой!»
10.40 Неочевидное – вероятное. «Повелитель мозга»
11.30, 0.40 События
11.45 Д/ф «Профессия – вор»
12.15, 0.55 Х/ф «Все в жизни бывает»
15.20 Московская неделя
15.50 Приглашает Б.Ноткин
16.15 Смех с доставкой на дом
16.35 Х/ф «Валерий Леонтьев. Время мчится, будто всадник...»
17.50, 4.00 Т/с «Высшая мера»
19.25 Хроники московского быта
20.05 Временно доступен. Владимир Пресняков-мл
21.00 В центре событий
21.50 Х/ф «Пистолет с глушителем»
5.35 М/ф

НТВ-МИР

5.00 Д/ф «Пуля-дура»
6.00, 8.00, 11.00, 14.00 Сегодня
6.20 Сказки Баженова. «Школа жизни»
6.50 Их нравы
7.25 Первая передача
8.25 Едим дома!
9.05 Дачный ответ
10.05 «Супер новые русские»
11.25 Золотая пыль
12.05 Т/с «Адвокат»
14.25 Следствие вели...
15.20 Очная ставка
16.20 Чрезвычайное происшествие
17.00 Сегодня. Итоговая программа
17.55 Т/с «Улицы разбитых фонарей-12»
21.50 «Темная сторона»
22.40 Т/с «Ярость»
0.35 Судебный детектив
1.45 Т/с «Шпионские игры»
3.35 Вы будете смеяться

НОСТАЛЬГИЯ

4.00 «Рок и вокруг него»
5.00 Нью-Йорк, Нью-Йорк
5.40, 23.40 Х/ф «Путь к себе»
7.00, 1.00 Прошедшее ВРЕМЯ
8.00 Колба времени
9.00 Кинопанорама
10.00 СевАлогия
11.00 Концерт зарубежной эстрады
11.20 КВН
12.50 Путешествие во время концерта
14.00 Х/ф «Эксперимент»
15.25 Автограф по субботам
16.00 Споемте, друзья
17.00, 2.00 Рожденные в СССР
18.00 Голубой огонек
19.00 Поет Адриано Челентано
21.15 «Один за всех!»
22.00 100 ролей Ролана Быкова
23.00 50/50
3.00 «ТЕМА»

К2

5.25 Мир звезд
6.10, 15.00, 19.40 М/ф
10.05, 18.00 Божественный дизайн
11.00 Смак Мастер
11.35 5 идей для детской
12.00 Детское меню
12.25, 16.00 Модный приговор
13.25 F-Стиль
14.00, 17.00 Женская форма
15.10, 18.50 Секреты шеф-повара
21.00 Х/ф «Гувернантка» ●
23.10 Д/с «Весёлые мужчины»
0.10 Х/ф «Когда я был певцом» ●
1.55 Д/с «Секреты судьбы»
2.40 Глянец
3.25 Цвет ночи

■■■
– Доктор, у меня вокруг глаз припухлость какая-то.
– Это лицо...

11 КАНАЛ

6.00 Хит-парад FM-TV
6.30, 6.30 Родительский клуб
7.00 М/с «Добрые чудеса в стране Лалалупсии»
8.00 М/с «В дорогу с Нодди»
8.30 М/с «Джейк и пираты из Нетландии»
9.00 М/с «Клуб Микки Мауса»
9.15 М/с «Доктор Плюшева»
9.30 М/с «Приключения мишек Гамми»
10.00, 12.30 М/с «Оливия»
10.20 М/с
10.45, 17.30 М/с «Смешарики. Пин-код»
11.15, 18.00 М/с «Свинка Пеппа»
11.30, 18.30 М/с
12.00 М/с «Смурфики»
13.00, 22.50 М/с «Бернард»
13.25, 1.00 М/ф
14.20 «Ералаш»
15.30 Т/с «Собака точка ком»
16.30, 22.00 М/с «Огги и кукарачи»
19.00, 6.00 Новости недели
19.30, 5.30 Проте
19.50 М/с «Аладдин»
20.10 М/с «Чип и Дейл спешат на помощь»
21.00 М/с «Чудеса на виражах»
23.25 М/с «Циповиль»
0.00 Снимала мама

ГУМОР-ТВ

5.00 Х/ф «Сорочинская ярмарка»
7.00 Бодрое утро
7.25, 18.35 «Профессиональные игры»
7.55, 11.40, 19.40 «Искусство есть»
8.20, 12.10, 15.00, 19.10 Минутка для ребенка
9.00 «Добрый день, садитесь»
9.15, 18.20 «Звездные посиделки»
9.30 Х/ф «Я надеюсь, что выкарабкаюсь»
12.25, 17.50, 20.10 «Комедианты»
13.00 «Гуморини із торбини»
15.50 Х/ф «Братья-соперники»
21.00 Х/ф «Крестные отцы»

Есть только МИГ 787-52-11; 787-51-94

NATIONAL GEOGRAPHIC

6.00 «Дикий тунец: Все наверх!»
7.00 «Экстремальное путешествие»
8.00 «Золото Юкона: Горстка золота»
9.00 «Машины: разобрать и продать: Американская классика»
10.00 Апокалипсис: Вторая мировая война
11.00 «Воздушные асы войны: Охотники за нацистами»
12.00, 17.00 «Космос: Пространство и время»
13.00 «История животного мира с Дэвидом Аттенборо»
14.00 «Поймать сома: Полуночные монстры»
15.00 «Линии Наска: расшифровано»
16.00 С точки зрения науки
18.00 «Эвакуация Земли: Нашествие зомби»
19.00, 23.00, 2.00 В ожидании конца света
20.00 «Судный день Америки»
21.00, 1.00 «Запреты США: Дом, странный дом»
22.00 «Запреты США: Странные увлечения»

DISCOVERY

6.00 Как это устроено?
6.25, 6.55 Охотники за складами
7.20 Уйти от погони
8.15, 8.45 Ликвидатор
9.10 Динамо - встреча с иллюзионистом
10.05 Гигантские самолеты
11.00 Биография Стивена Хокинга
13.00, 14.00 Золотая лихорадка
15.00, 16.00, 17.00 Будущее с Джеймсом Вудсом
18.00 Исландия
19.00, 2.50 Разрушители легенд
20.00 Динамо
21.00 Магия Бена Эрла
22.00, 22.30, 1.55, 2.20 Что было дальше?
23.00, 23.30 Тайны телохранителей
0.00 Уличные гонки
1.00 Бойцы
3.45 Молниеносные катастрофы
4.10 Как это сделано?
4.40, 5.05 Акулы автоторгов из Далласа
5.35 Пятая передача

ANIMAL PLANET

7.00 Стив Ирвин: в защиту дикой природы
7.25 Адская кошка
8.15 Симпатичные котята и щенки
9.10 Укротители аллигаторов
10.05, 18.20, 18.45 Укротитель по вызову
10.30 Братья по трясине
11.00 Ветеринар Бондай Бич
11.55, 5.45 Северная Америка
12.50 Причудливые создания Ника Бейкера
13.45 Ковбои австралийской глубинки
14.40 Территория хищников
15.35 Спасти носорога Филу
16.30 В поисках слонов Книсны
17.25 Смертельно опасные змеи Китая
19.15, 22.00, 3.15 В дебрях Африки
20.10, 20.35, 22.55, 23.20, 4.05, 4.30 Шамвари: жизнь на воле
21.05, 0.45, 2.25 Акула-Годзилла
23.50 Дикие и опасные

VIASAT EXPLORER

6.30, 18.00 «Заполярье с Брюсом Перри»
7.25, 2.20 Машины с того света
8.15 Большая Австралия
9.10, 20.00 Чудесное спасение на Гудзоне
10.00, 1.20 Самые быстрые мотоциклы
11.00 «Дорожные гиганты»
12.30, 0.25 Береговая охрана Аляски
13.20 «Как это устроено?»
16.05 «Мир удивительных устройств»
17.00 «Бизнес в опасности»
19.00 Интенсивный курс Ричарда Хаммонда
20.55 Оружие, изменившее мир
21.55 Герои спецназа
22.45 Непобедимый воин
3.10 Рыбак-путешественник

VIASAT HISTORY

7.00, 7.30, 10.00, 10.30, 3.00, 3.30 «Погода, изменившая ход истории»
8.00 Путешествие человека
9.00, 0.00 «Тайны прошлого»
11.00, 16.50 Ферма в годы войны
12.10, 21.00, 6.10 «Запретная история»
13.00, 20.00 «Императрицы Древнего Рима»
14.00 Древние миры
15.00 Охотники за мифами
16.00 Затерянный мир Александра Великого
18.00 Команда времени
19.00, 1.00 «Мифы и правда о Карле Великом»
22.00, 4.00 Кен Фоллетт о Темных веках Средневековья
23.00 «Загадки и тайны семьи Медичи»
2.00 Команда времени
5.00 «Испанка» — жертвы пандемии гриппа»

РЕН-ТВ

3.00, 0.45 Х/ф «Кудряшка Сью»
5.10, 16.00 Х/ф «Библиотекарь»
7.00, 17.50 Х/ф «Библиотекарь 2: Возвращение к копям царя Соломона»
8.50, 19.45 Х/ф «Библиотекарь 3: Проклятие Иудовой чаши»
10.40 Х/ф «Такси-3»
12.20 Х/ф «Маска»
14.10 Х/ф «Крокодил Данди в Лос-Анджелесе»
21.30 Репортерские истории
22.00 Неделя
23.15 Смотреть всем!
0.15 Представьте себе

ENTER-ФИЛЬМ

05.45 М/ф
10.00 Х/ф «Три толстяка»
11.40 Шутка за шуткой
12.45 Х/ф «Карнавал»
15.25 Х/ф «Табор уходит в небо»
17.15 Х/ф «Дон Сезар Де Базан»
19.40 Х/ф «Летучая мышь»
22.10 Х/ф «Дело было в Пенькове»
23.50 Т/с «Азазель»
02.35 Бойцовский клуб

TV 1000

06.15 Х/ф «Братья Гримм»
08.20 Х/ф «Свет вокруг»
10.15 Х/ф «Последний занавес»
11.45 Х/ф
13.40 Х/ф «Тайна Мунакра»
15.35 Х/ф «Человек-Паук 3»
18.00 Х/ф «Мой парень – псих»
20.15 Х/ф «Мушкетеры»
22.10 Х/ф «Долгая помолвка»
00.20 Х/ф «Ярмарка тщеславия»
02.35 Х/ф «Джек и Джилл: Любовь на чемоданах»

НАШЕ КИНО

6.00 Х/ф «Свадьба в Малиновке»
8.00 Детектив «Честь самурая»
10.00 Х/ф «Страсти по Владимиру»
12.00 Х/ф «Чужая»
13.30, 1.30 Т/с «Семнадцать мгновений весны»
15.00, 16.30 Х/ф «Безымянная звезда»
18.00 Драма «Ошибки юности»
20.00 Х/ф «Не родись красивым...»
22.00 Детектив «Ночное происшествие»
0.00 Х/ф «Семь часов до гибели»
3.00, 4.30 Х/ф «Лев Толстой»

ОХОТА И РЫБАЛКА

4.30, 17.00, 0.35 Сезон охоты
5.00, 10.00, 18.30, 23.55 Меткий выстрел
5.25 Оружейный клуб
5.55, 14.00, 21.55 В Индийском океане
6.25, 16.00, 21.00 Рыбалка
6.50 Мастер-класс
7.05 Охота с луком
7.35 Оружейные дома Европы
8.00 Морская подводная охота
8.30, 22.30 Донская рыбалка
9.00, 21.25 Прикладная ихтиология
9.30, 16.30 Большой троллинг
10.25, 19.40 Каяк и рыбалка
10.45 Под водой с ружьем
11.15, 20.00 Планета охотника
11.45 Стрелковый спорт
12.00 Охота на шотландского оленя
12.55 Особенности охоты на Руси
13.10 Гиганты речных глубин
14.35 На охотничьей тропе
15.05 Охота
15.35, 23.30 В мире рыбалки
17.30 Охота с Леонидом Костюковым
18.00 Трофеи
18.55 Кухня с Сержем Марковичем
19.10, 23.00 Клевое место
20.30 В поисках рыбацкого счастья
0.20 Охотничьи традиции и этика
1.05 Охота с Баком Макнили
1.25 Уроки рыбной ловли
1.45 Мотолодки

НЛО-ТВ

5.10, 11.50, 19.05 Comedy Woman
7.55 Д/с «Разрушители мифов»
8.50, 15.10 Т/с «Наша Russia»
10.05, 16.55, 1.35 Comedy Club
12.40 Comedy Баттл. Новый
13.40 Х/ф «Полицейский с половиной»
16.30 «Козырная маршрутка»
18.40 «Моя первая тачка»
21.00 Х/ф «Тайна перевала Дятлова» ▲
22.50 Х/ф «Апокалипсис сегодня» ▲

ДЕТСКИЙ МИР

5.30, 11.30, 17.30 М/с «Робин Гуд»
6.00, 12.00, 18.00 Всемирная картинная галерея с тетушкой Совой
7.00, 13.00 Х/ф «Принцесса на горошине»
8.25, 14.25 М/с «Баба-Яга против!»
9.00, 15.00 М/ф

ДЕТСКИЙ

7.00, 14.00 М/с «Страна эльфов»
7.30, 14.30 М/с «Лиззи Магуайер»
7.50, 9.20, 14.50, 16.20, 21.20 М/с «Муравьишки»
8.00, 15.00, 20.00 М/с «Ваккавиль»
8.30, 15.30, 20.30 М/с «Саладин»
9.00, 16.00, 21.00 М/с «Охотники на драконов»
9.30, 16.30, 21.30 М/с «Фиксики»
9.35, 10.30, 13.00, 16.35, 17.10, 21.35 М/ф
10.00, 17.00 М/с «Леонардо»
10.10, 10.15 М/с «Машины сказки»
12.05, 12.20, 19.05, 19.15 М/с «Мой друг – Марсианин»
12.35, 12.40, 12.45, 13.50, 19.30, 19.35, 19.45 М/с «Смешарики»
13.30, 13.40 М/с «Смешарики». Новые приключения»
17.30 Х/ф «Вторая тайна озера Лох-Несс»

ПСИХОЛОГ
Освобождение от алкогольной, табачной, игровой и наркотической зависимости.
Снятие страхов, стрессов, депрессий, навязчивых состояний, панических атак, психологической импотенции.
Без гипноза и кодирования методом субмодальности с проверкой результата сразу же после сеанса
г. Запорожье, ул. Грязнова, 4-а
т. (061) 270-74-46, (097) 806-77-10

ВРАЧ- НАРКОЛОГ
СОВРЕМЕННЫЕ МЕТОДИКИ
АЛКОГОЛИЗМ НАРКОМАНИЯ ДЕПРЕССИЯ
выведение из запоя
АНОНИМНО
Возможен выезд на дом
050-965-10-66; 068-958-31-93
САМОЛЕЧЕНИЕ МОЖЕТ БЫТЬ ВРЕДНЫМ ДЛЯ ВАШЕГО ЗДОРОВЬЯ

АЛКОГОЛИЗМ ИЗЛЕЧИМ!
13 и 27 марта
известный врач-нарколог высшей категории к.м.н.
ДОВЖЕНКО
Роман Александрович
проводит сеанс лечения от алкогольной зависимости и табакокурения
пр. Ленина, 77, ЗНТИ, 2 эт. (ост. тр. "Ул. Грязнова")
тел. 707-51-07, (050)195-85-29
САМОЛЕЧЕНИЕ МОЖЕТ БЫТЬ ВРЕДНЫМ ДЛЯ ВАШЕГО ЗДОРОВЬЯ

АЛКОГОЛИЗМ
-ТАБАКОКУРЕНИЕ
-ОЖИРЕНИЕ
ИЗБАВЛЕНИЕ ЗА 1 СЕАНС 350 грн
БЕСПЛАТНОЕ НАБЛЮДЕНИЕ 6 МЕСЯЦЕВ!
КИЕВСКИЙ ПСИХОТЕРАПЕВТ
ВРАЧ ГАЛИНОВСКИЙ В. М.
279-72-06; 096-537-91-26
050-285-31-81
www.galinovsky.com.ua
САМОЛЕЧЕНИЕ МОЖЕТ БЫТЬ ВРЕДНЫМ ДЛЯ ВАШЕГО ЗДОРОВЬЯ

т.: 70-71-072 (067)397-18-74
ВОССТАНОВИТЕЛЬНОЕ ЛЕЧЕНИЕ ЗАБОЛЕВАНИЙ
ПОЗВОНОЧНИКА И НЕРВНОЙ СИСТЕМЫ:
• мануальная терапия •
• массаж • рефлексотерапия •
• гомеосиниатрия •
• медикаментозное лечение •
Врач-невропатолог Черника А.В.
Лиц. МОЗ АГ №603446 от 07.10.11 г.
ул. Космическая, 121Б, к.14 (возле «Стройцентра»)

Вы еще не размещали рекламу под рубрикой «Красота и здоровье» самой тиражной газеты города – в газете «МИГ»?
ОБРАТИТЕСЬ И УБЕДИТЕСЬ! Красивый эффект от Вашей рекламы гарантирован!
Мы ждем вашего звонка по тел.: (061)787-50-44 или визита в наш офис по адресу: пр. Ленина, 152, 5 этаж, к. 520

16 марта ровно в 8.30
HARVARD MEDICAL, ЗАПОРОЖЬЕ, И ТЕРАПЕВТ БОРИС ВЕРЕТЕЛЬНИКОВ
устраняют без операции
грыжи, псориаз, катаракту, глаукому, камни в почках, желчном пузыре, аденому, сахарный диабет, гипертонию, аллергию, бронхиальную астму, заболевания суставов и позвоночника, простатит, гайморит, частое мочеспускание, задержку мочи, заикание, косоглазие, энурез, опоясывающий лишай, тугоухость; восстанавливают потенцию, слух после инсульта
МАРТОВСКИЕ СКИДКА 30%
новейшим методом эндокринного кодирования на аппаратуре VVL-technology (ГЕРМАНИЯ), только по предварительной записи.
Пр. Ленина, 77, ЗЦНТИ, 3 этаж.
Т. (063) 934-50-23, моб. 098-452-96-91
ЛЕЧЕНИЕ ГАРАНТИРОВАННО, ПРОВЕРЯЕТСЯ ПО УЗИ ДО И ПОСЛЕ ЛЕЧЕНИЯ. ПАТЕНТ УКРАИНЫ №87671.
Ліцензія МОЗ № 492748 від 29.10.2009 р. Технология продается врачам и фирмам Запорожья ТОЛЬКО С РЕКОМЕНДАТЕЛЬНЫМ ПИСЬМОМ ЗАПОРОЖСКОГО ОБЛЗДРАВОТДЕЛА 067-4153381.
САМОЛЕЧЕНИЕ МОЖЕТ БЫТЬ ВРЕДНЫМ ДЛЯ ВАШЕГО ЗДОРОВЬЯ

ТВ-5 СПОРТ

6.00 Бандитская Одесса
7.00 Колокола Православия
7.20 Ваше здоровье
8.00 Формула-1
10.00, 21.30 Мегасооружения
12.30 Замерзшая планета
15.30 В поисках приключений
17.35 К 85-летию Ф.Муравченко. Рыцарь авиации
18.00 О рыбалке всерьез
18.30 Секретные территории
19.30 Лаборатория древних богов
20.30 Братья по космосу
0.30 10 вещей, о которых вы не знали
2.10 Мистическая Украина

ФУТБОЛ

6.00 Атлетико – Эспаньол. Чемпионат Испании
8.00 Астон Вилла – Челси. Чемпионат Англии
10.00, 15.40, 22.45 Футбол NEWS. LVE ●
10.25 Д/ф
11.55, 3.30 Журнал Лиги Чемпионов
12.25 Обзор матчей. Лига Европы УЕФА
13.25 LVE. Аталанта – Сампдория. Чемпионат Италии ●
15.55 LVE. Милан – Парма. Чемпионат Италии ●
17.55 LVE. Тоттенхэм – Арсенал. Чемпионат Англии ●
20.00 МЮ – Ливерпуль. Чемпионат Англии
21.55 LVE. Сосьедад – Валенсия. Чемпионат Испании ●
0.00 LVE. Риу-Клару – Сантос. Чемпионат Бразилии ●
1.30 Топ-матч
1.45 Барселона – Осасуна. Чемпионат Испании
4.00 Милан – Парма. Чемпионат Италии

XSPORT

7.00, 18.30 Бокс. Дэнни Гарсия – Маурисио Эррера
9.00 Дан-тест
10.00 Самое вызывающее видео
11.00 ИОИ
11.35 Биатлон. Кубок мира. Этап 8. Контиолахти. Гонка преследования. Мужчины. Прямая трансляция
12.30, 16.30 Новости
13.05 Биатлон. Кубок мира. Этап 8. Контиолахти. Гонка преследования. Женщины. Прямая трансляция
14.00 Хоккей. КХЛ. Плей-офф. 1/8 финала. Матч 6
17.00 Гандбол. Лига чемпионов. Женщины. Мидтьюлланн (Дания)- Тюрингер Прямая трансляция
21.00 Теннис. Индиан-Уэллс Женщины. Финал. Прямая трансляция

EUROSPORT

9.30, 9.45, 10.45, 12.30, 14.00 Горные лыжи
11.30, 13.15 Биатлон
14.30, 20.45, 1.30 Прыжки с трамплина. ЧМ по полетам. Гаррахов
16.40, 2.25 Обзор уикенда по зимним видам спорта. Журнал
16.45 Конный спорт
18.30, 19.45 Велоспорт
21.45 Футбол. ЧМ до 17 лет. Испания – Япония
0.00 Снукер

СПОРТ-1

6.20, 0.35 Футбол. Россия. Премьер-Лига. Кубань – Динамо
8.05 Баскетбол. Еврокубок. 1/8 финала. Ответный матч. Нантерр – «Будивельник»
9.45 Футбол. Чемпионат Нидерландов. Эредивизие. «Витесс» – «ПСВ»
11.30 Футбол. Россия. Премьер-Лига. «Спартак» – Анжи. LIVE
13.25 Футзал. Чемпионат Испании
15.00 Баскетбол. Единая Лига ВТБ. «Локомотив»-Кубань – Донецк. LIVE
16.50, 22.55 Баскетбол. Единая Лига ВТБ. «Азовмаш» – Красные Крылья
18.25 Баскетбол. Суперлига Украины. БК Химик – БК Днепр-Азот
20.05 Бокс. Остхейзен – Гонсалес
21.00 Футзал. Чемпионат Испании. Финал. LIVE
2.20 Футзал. Чемпионат Испании. Финал
4.15 Футбол Португалии

Отдел рекламы газет «МИГ», «Авоська» 787-51-94, 787-50-44
e-mail:rs@mig.com.ua