22.50

«НАЕМНЫЕ УБИЙЦЫ»

США, 2008, БОЕВИК

Молодая девушка Джейн бежит от крупной компании, где она когда-то работала, на красивый и процветающий Карибский остров. Девушка знает секреты компании и является свидетелем ее причастности к мошенничеству. В игру вступает наемный убийца Иосиф, житель острова и наемник компании. Его задача – устранить Джейн.

«ПОМНИ МЕНЯ»

США, 2010, ДРАМА, МЕЛОДРАМА

Тайлер – беспечный студент, который никак не может найти общий язык с окружающим миром. Он подавлен смертью старшего брата. Отцу, как впрочем, и матери с отчимом, нет до него никакого дела. К счастью, у него есть друг Айдан...

01.10

13 мая 2013 ПОНЕДЕЛЬНИК

УТ-1

6.00 Православный календарь
6.05 Новости
6.15 Хозяин в доме
6.20 Страна on line
6.30 Х/ф «Управа»
7.00 Новости
7.15 Хозяин в доме
7.20 Страна on line
7.25 Эра бизнеса
7.30 Клуб юмора
8.00 Новости
8.15 Д/ф
9.05 Итоги недели
9.40 Без цензуры
10.10 Т/с «Маруся. Испытание»
12.30 Новости
12.45 Вера. Надежда. Любовь. Спецвыпуск
13.00 Театральные сезоны
13.40 «О жизни» с А.Пальчевским
14.40 Окно в Америку
15.00 Новости
15.05 Деловой мир. Агросектор
15.20 Жизнь на равных
15.35 Т/с «Угро-2»
18.20 Новости
18.40 Деловой мир
18.55 Агро-News
19.15 Сельсовет
19.30 Последнее предупреждение
19.45 «О жизни» с А.Пальчевским
20.55 Официальная хроника
21.00 Итоги дня
21.20 Деловой мир
21.30 Дневник ПКЕ 2013
21.40 Концертная программа «Трагедия и доблесть Афгана»
22.55 Тройка, Кено, Секунда удачи
23.00, 1.00 Итоги
23.20 Д/ф
0.25 От первого лица
1.20 Новости
1.45 О главном
2.15 Новости
2.25 Телеакадемия
3.25 Новости
3.35 Жизнь на равных
3.50 Театральные сезоны
4.30 Музыкальная академия. Евровидение
5.25 Итоги дня
5.45 Служба розыска детей
5.50 Деловой мир. Агросектор

1+1

6.00 ТСН
6.45, 7.10, 7.30, 8.05, 9.10 Завтрак с «1+1»
7.00 ТСН
7.25 М/ф
8.00, 9.00 ТСН
10.00 Х/ф «Вий»
11.40 Олег Басилашвили и Инна Чурикова в культовой драме «Курьер»
13.35 Не ври мне–4
14.40 Семейные мелодрамы-3
15.40 Секретные материалы шоу-бизнеса
16.45 ТСН. Избранное
17.10 Т/с «Величественные века. Роксолана-3» ●
19.30 ТСН
20.15 Т/с «Разведчицы» ●
22.30 Деньги
23.45 ТСН
0.00 ТСН. Избранное
0.25 Х/ф «Next – 2. Следующий-2»
2.20 Олег Басилашвили и Инна Чурикова в культовой драме «Курьер»
3.45 Х/ф «Вий»
5.00 Деньги

ИНТЕР

5.30 Т/с «Семейный детектив»
7.00 Новости
7.10, 7.35, 8.10, 8.35 Утро с ИНТЕРом
7.30, 8.00, 8.30, 9.00 Новости
9.10 Т/с «Даша»
12.00 Новости
12.20 Т/с «Даша»
13.15 Судебные дела
14.35 Семейный суд
15.35 Жди меня
18.00 Новости
18.10 Т/с «Женский доктор 2»
20.00 Подробности
20.30 Т/с «Людмила»
22.25 Т/с «Собачья работа»
0.25 Т/с «Одну тебя люблю» ●

ICTV

5.20 Служба розыска детей
5.30 Свитанок
6.30, 7.40 Деловые факты
6.40 Т/с «Такси»
7.05 Т/с «Леся+Рома»
7.45 Стоп-10
8.45 Факты
9.15 Чрезвычайные новости
10.10 Х/ф «Сорокапятка»
12.00 Т/с «Улицы разбитых фонарей»
12.45 Факты
13.00 Т/с «Улицы разбитых фонарей»
13.10 Т/с «Спасти или уничтожить»
16.50 Т/с «Топтуны»
18.45 Факты
19.20 Чрезвычайные новости
20.05 Т/с «Чужой район»
21.50 Т/с «Прокурорская проверка»
23.00 Свобода слова
0.55 Чрезвычайные новости
1.55 Про-Zikaве.ua
3.25 Свобода слова

УКРАИНА

6.10 Лучший повар на селе-2
7.00 События
7.20 Утро с Украиной
9.20 Т/с «След» ●
10.00 Т/с «Княжна из хрущевки» ●
13.50 Т/с «След» ●
15.35 Чистосердечное признание
16.00 Критическая точка
17.00 События
17.20 Т/с «След» ●
18.00 Т/с «Неравный брак» ●
19.00 События
19.20 Ток-шоу «Говорит Украина»
20.00 Т/с «Глухарь» ●
21.50 Х/ф «Особо опасен» ▲
23.45 Х/ф «Шпионские игры» ▲
2.00 Х/ф «Бугимэн» ■
3.30 События
3.50 Ток-шоу «Говорит Украина»
4.25 Пусть говорят
5.15 Т/с «Дорожный патруль–7» ●

СТБ

6.00 Чужие ошибки. Проклятая Золушка
6.45 Все будет хорошо!
8.30 Невероятная правда о звездах
10.05 Звездная жизнь. Звезды и армия
11.00 Один за всех
12.55 Взвешенные и счастливые-2
16.00 Все будет хорошо!
18.00 Окна-новости
18.20 Невероятная правда о звездах
20.00 Следствие ведут экстрасенсы
21.00 Т/с «Маша Пирогова – народный юрист» ●
22.00 Окна-новости
22.25 Детектор лжи-3
0.00 Битва экстрасенсов
1.00 Т/с «Доктор Хаус» ▲
1.50 Х/ф «Путь в «Сатурн» ●

5 КАНАЛ

6.30, 18.40, 0.00, 3.30 Киевское время
6.45, 7.45, 18.50, 23.40, 0.20, 3.20 Время спорта
6.50, 7.35, 23.45, 0.55, 3.25 Обзор прессы
7.00, 8.00, 9.00, 10.00, 11.00, 12.00, 13.00, 14.00, 15.00, 16.00, 17.00, 18.00, 19.00, 20.00, 21.00, 22.00, 23.00, 1.00 Время новостей
7.15, 8.10, 22.40, 23.20, 0.15, 2.35, 3.15, 6.15 Бизнес-время
7.20 Автопилот-новости
7.40, 8.40 Трансмиссия-новости
8.20, 3.40 Утро со звездой
9.15, 13.10, 14.10 5 элемент
10.15 Большая политика
11.15 Время: итоги недели
12.15 Новостеметр
15.15 Мамина школа
16.10 Окно в Европу
16.45 Мотор
17.15 Драйв-новости
17.25 В кабинетах
18.15 Территория закона
19.30, 20.10, 21.10, 1.10, 5.00 Итоги
21.40, 3.00, 4.00 Время-Тайм
22.15 Налоговый дневник
22.45, 4.15 Хроника дня
23.30 CRIME NEWS
0.30 Кабинеты
2.40 Жизнь интересна

MAXXI-TV

6.40, 20.55 Йога
7.15, 12.30 Союзмультфильм
7.45 Сбросим лишнее
8.05, 9.50, 10.25, 11.45, 0.20 MaxxiМузыка
8.35, 22.20, 23.00 Все про все
8.40, 13.45 Восточные танцы
9.05 Трудный вопрос
10.10, 10.50, 23.10 Ukrainian Fashion Week
11.05 Джунгли шоу-бизнеса
12.00 Стрип денс
13.00 Взрослые дети
14.10 Портретные очерки. Майя Плисецкая
15.55 Выдающиеся мужчины
16.15 Ювелирочка
21.40 Мама в большом городе
22.25 Здоровая жизнь
22.45 Время для себя

ИНТЕР-ПЛЮС

7.00, 7.30, 8.00, 8.30, 9.00, 12.00 Новости
7.10, 7.35, 8.10, 8.35 Утро
9.10 Х/ф «Между первой и второй»
10.30 Игрушки для взрослых
10.50, 17.35, 1.25 Т/с «Жизнь как жизнь»
11.35, 22.50, 6.40 Легенды бандитской Одессы
12.20, 15.40, 0.25 Д/с
12.40, 18.25, 5.05 Т/с «Ангел – хранитель»
13.25, 23.15 Т/с «17 мгновений весны»
14.35, 0.45 Судебные дела
15.15 Феерия путешествий
16.00, 4.15 Формула любви. Олег Басилашвили
16.45 Д/с «Голливудские пары»
19.05, 2.05 Т/с «Сваты-5»
20.00, 3.00 Подробности
20.30 Т/с «Обручальное кольцо»
21.15 Т/с «Главные роли»
22.00 Т/с «Высшая мера»

НТН

6.00 Легенды уголовного розыска
6.30 Х/ф «Час «Зеро»
8.05 Агенты влияния
9.00 Православные святые. Адмирал Ушаков
10.00 Православные святые. Преподобный Лаврентий Черниговский
10.55 Т/с «Доктор Тырса»
14.30 Т/с «Гаишники»
18.30 Лохотрон
19.00, 23.30, 2.10, 4.35 Свидетель
19.30 Т/с «Улицы разбитых фонарей-10»
21.30 Т/с «Криминалисты: мыслить как преступник» ▲
22.30 Т/с «CSI: Нью-Йорк» ▲
0.00 Х/ф «Приговоренный» ▲
2.40 Т/с «Огнем и мечом» ●
5.05 Уроки тетушки Совы
5.30 Правда жизни

К1

7.00 М/ф
10.30 Х/ф «Новые Робинзоны» ●
12.20 Пороблено в Україні
13.45 Тайный повар
14.45 Званый ужин
15.45 КВН
18.00 Званый ужин
19.00 Тайный повар
20.00 Лямур Тужур
21.00 Рассмеши комика
22.00 М/ф
23.45 Х/ф «Американская девственница» ■
1.10 Х/ф «Помни меня» ▲
2.50 Ночная жизнь

ТВІ

6.30 Голос верующего
7.00 Дорогие депутаты
7.30 World Stories. Международные корреспонденты
8.00, 19.30, 20.30, 23.30 Сегодня
8.30 Лекции и события
10.30, 17.00 Вокруг света
11.30 Ювелирочка
14.30 Авиакатастрофы
18.00 Цивилизация
19.00 Знак восклицания
21.00 Знак восклицания с Артемом Шевченком
22.00 Особый формат
23.00 Правдивые истории
0.00 Игра в слова и не только
2.00 Музыка для взрослых
4.00 Клипы Jazz с Алексеем Коганом
4.30 Х/ф «Галка» ●

ТОНИС

6.00, 2.50 Мастер путешествий
6.30, 8.30 Мир за неделю
7.00, 5.00 Утренний эспрессо
9.00 Александр Демьяненко. Изношенное сердце
10.00, 16.50 Алло, доктор!
11.15 Жизнь с бабуинами
12.45 Рассказы о животных
14.00 Обитатели дома Виндзоров
15.00, 18.30, 21.00 Социальный пульс
15.30 Светские хроники
16.00, 23.40 Сто вопросов о животных ●
17.45 Маэстро моды ●
18.50, 21.25 Экономический пульс
19.00 В гостях у Гордона
20.00 Клинтоны
21.35 М.Пуговкин. Житие мое...
22.40 Животные, как мы ●
0.40 Амурные мелодии ■
1.25 Х/ф ■
3.15 Х/ф «Сказание о земле Сибирской» ●

ЗАПОРІЖЖЯ

6.02 Д/ф
6.20 Д/ф
6.25 Городское кольцо
6.55 Время, события, страна
7.25 Наши поздравления
7.30 Урок для родителей
8.00 «Звитяга»
8.30 Поверь в себя
9.00 Мой театр
9.25 «Козацька звитяга»
9.40 Как это было
10.05 Зал славы
10.55 Х/ф «Освобождение»
12.00, 16.00, 19.00, 22.00, 23.35 Телекурьер
12.25 Женское счастье
12.45 Фестивали, конкурсы, концерты
13.45 Нефальшивой струной
14.30 Попробуй сам
14.45 Веселая азбука
14.55 Школа необычных наук
15.20 Кстати о вещах
15.35 Teen TV
15.50 М/ф
16.25 Молодежный портал
17.45 Чудесный канал
18.10 Поверь в себя
18.25 Искусство жить
19.30 Навстречу людям
19.55 Спортивная неделя
20.20 Запорожский вектор
20.50 Вечерняя сказка
21.05 Время перемен
21.30 Любой каприз
22.35 Т/с «Инспектор Деррик» ●
23.55 Путешествуем вместе
Цифровое вещание
0.05 Время страны
0.35 Х/ф «Всадники» ●
2.10 Молодежный портал
3.30 Пульс
4.00 Т/с «Инспектор Деррик» ●
5.00 «Поліське коло»
5.15 Нефальшивой струной

АЛЕКС

Уважаемые телезрители! Программа «Алекс» не была получена редакцией по техническим причинам.

Поклялся жене, что больше не буду пить пиво. Мое слово – кремень! Поэтому теперь я замораживаю пиво в морозилке и ем.

■■■

Из милицейского протокола:
– Так зачем вы избили своего мужа?
– Да не била я его, просто пыталась до него достучаться.

■■■

За столом:
– Ну, тамаду мы выбрали, осталось выбрать аналитика.
– ? И что он будет делать?
– Он будет проверять, А НАЛИТО ЛИ у всех...

■■■

А вы покормили кота, прежде чем пораньше лечь спать?

ТВ-5

6.30 Утро с «ТВ-5»
9.00, 11.00, 14.50, 16.00, 16.50 Сообщаем
9.15 Победоносный голос верующего
9.45 Взрослые дети
10.15 Неповторимая природа
10.40 Неделя-спорт
11.10 Т/с «Тайны Старого моста»
12.00 Дорогая плюс
12.30 «Герои фобий»
13.00 Новости «ТВ-5»
13.10 Семейный кинозал
15.00 Новости «ТВ-5»
15.15 Т/с «Отчаянные родители»
16.30 Новости «ТВ-5»
17.00 Странное дело
17.55 Кино news
18.00 Т/с «Тайны Старого моста»
19.00 Новости «ТВ-5»
19.30 Спорт «ТВ-5»
19.45 Эксклюзив
19.55 Сказка Домовуши
20.20 Запорожсталь. Линия успеха
20.30 Пятое колесо
21.00 Великие махинаторы
22.00 Новости «ТВ-5»
22.30 Спорт «ТВ-5»
22.50 Х/ф «Наемные убийцы» ▲
0.10 Секретные территории
1.10 Новости «ТВ-5»
1.40 Спорт «ТВ-5»
2.00 Ночной канал
6.25 Музыкальный non-stop

МТМ

7.00, 16.00 Личность
7.30 Проснись!
8.00, 14.00, 17.00 Народная панорама
8.30, 9.30, 13.30, 14.30, 15.30, 16.30, 17.30, 19.30, 20.30, 21.30, 22.30 24
9.00, 22.00 Пресс-центр
13.00 Акценты недели
15.00 Ваши домашние любимцы
19.00, 21.00 Новости
19.10, 21.10 Мысли вслух, Ближе к делу
19.20, 21.20 Архивариус
19.25, 21.25 Без комментариев
20.00 Любимый город

2+2

6.00 М/ф
7.20 М/с «Бен 10: Инопланетная Сверхсила» ●
8.00 Сумасшедшее видео по-украински
9.00 Новости 2+2
9.25 Сильный аргумент. «Ударная сила»
10.05 Х/ф «Животное» ●
12.15 Х/ф «Профессионал» ●
14.45 Х/ф «Воины-призраки: Атака на остров Дьявола» ●
16.45 Х/ф «Нападение на остров Дьявола-2: Гора Смерти» ●
18.45 Т/с «Десантура» ●
21.00 Новости 2+2
21.25 Т/с «Секретные материалы» ▲
0.25 Х/ф «Крысы» ■
2.15 Сильный аргумент. «Дорожные войны»
2.35 Х/ф «Дорога на Сечь» ●
3.55 Х/ф «Иван и кобыла» ●

ТВ-5-СПОРТ

5.40 Боевые силы
6.30 Титаны бизнеса
7.10 Жизнь полная радости
7.40 Ваше здоровье
8.10 Дорогая
8.35, 23.30 Вертикальный мир
9.00 Тайные знаки
9.50 В поисках приключений
10.40 Планета людей
11.30 Секретная зона 51
12.20 В ожидании конца света
13.10 Воины
14.00 Загадки планеты
14.50 Земля: эволюция планеты
15.40 Следователи и экстрасенсы
16.40 Фантастические истории
17.40, 21.10 Громкое дело
18.30, 22.00, 2.10 Д/ф
19.10, 20.55, 23.20, 0.15 Спортобозрение
19.25 Пятое колесо
19.50 Великие махинаторы
20.30 Дни, которые изменили мир
22.55 Новости
23.55 Хроника происшествий
0.30 Покер
1.20 Живая история
3.00 Смартшоу
3.30 Т/с «4исла»
5.10 Мистическая Украина

ТРК ФУТБОЛ

6.00 Футбол NEWS
6.20 Райо Вальекано – «Валенсия». Чемпионат Испании
8.20 Журнал. Лига Чемпионов УЕФА
8.50 Топ-матч
9.00 Futbol Mundial
9.30 Д/с «Футбольные битвы»
10.00 Футбол NEWS
10.25 «Шахтер» – «Таврия». Чемпионат Украины
12.25 Журнал. Лига Чемпионов УЕФА
12.55 «Эспаньол» – «Реал». Чемпионат Испании
14.55 Топ-матч
15.10 Futbol Mundial
15.40 Футбол NEWS
16.00 «Лион» – «ПСЖ». Чемпионат Франции
18.00 Futbol Mundial
18.35 Чемпионат Италии. Обзор тура
19.20 Чемпионат Испании. Обзор тура
20.30 «Європейський weekend»
21.55 Журнал. Лига Чемпионов УЕФА
22.30 Футбол NEWS
22.50 Топ-матч
22.55 LVE. «Сосьедад» – «Гранада». Чемпионат Испании
1.00 Футбол NEWS
1.15 Чемпионат Испании. Обзор тура
2.20 Чемпионат Италии. Обзор тура
3.10 Футбол NEWS
3.25 «Європейський weekend»
4.55 Futbol Mundial
5.25 Новости

ХОККЕЙ

0.20, 4.30, 10.30, 14.10, 2.00 НХЛ. Плей-офф. Первый раунд
6.30 ЧМ 2013 Канада – Чехия
8.30 ЧМ 2013 Словакия – Россия
12.30 Хоккейный полдень
16.00 Новости
16.10 ЧМ 2013 Латвия – Франция
18.30 ЧМ 2013 Дания – Беларусь
20.10 ЧМ 2013 Австрия – Россия
22.30 ЧМ 2013 Канада – Словения

EUROSPORT

9.30 Авто и мотоспорт
9.45 Фитнесс
10.00, 13.30, 17.00, 10.45, 14.30, 23.30, 0.00 Велоспорт
11.30, 12.45 Супербайк
12.15 Суперспорт. ЧМ. Монца
15.15 Снукер
18.30, 1.45 Футбол. Евроголы
19.15, 19.45 Все виды спорта. Вот это да!
20.00, 21.45, 22.20 Все виды спорта
21.00 Боевые искусства
21.50, 22.30 Про рестлинг

Вчера перед сном собрался пресс качнуть. Сегодня так и проснулся: руки на затылке, ноги под диваном.

■■■

Вчера выслушала из уст мужа всю правду о себе. И так, блин, стало его жалко. С кем он живет?

■■■

Решил вспомнить детство и прыгнул головой в сугроб. Кто же знал, что там лавочка...

■■■

Что наша жизнь?

Когда добежишь до финиша, поймешь, что бежать нужно было в другом направлении.

■■■

ЗАГС – это место лишения свободы.

ОРТ-ЕВРОПА

5.00, 8.00, 11.00, 14.00, 4.00, 13.00, 17.00, 0.45 Новости
5.05, 8.15 Доброе утро
9.05 Контрольная закупка
9.30 Жить здорово!
10.25, 17.45 Понять. Простить
11.15, 4.05 Модный приговор
12.10, 3.10 Т/с «Торговый центр»
13.20 Время обедать!
14.20 Доброго здоровьица!
15.15 Пока еще не поздно
16.05, 1.55 Я подаю на развод
18.10, 1.05 Давай поженимся!
19.05, 23.50 Пусть говорят
20.00 Время
20.30 Т/с «Анна Герман»
23.15 Т/с «След»

ОРТ-УКРАИНА

4.00, 8.00, 11.00, 13.00, 14.00, 17.00, 23.40 Новости
4.05 Доброе утро
8.15 Контрольная закупка
8.50 Жить здорово!
9.55 Модный приговор
11.15 Время обедать!
11.55 Доброго здоровьица!
13.20 Понять. Простить
14.20 Т/с «Торговый центр»
15.15, 1.15 Пока еще не поздно
16.00 Я подаю на развод
17.40 Давай поженимся!
18.55, 23.55 Пусть говорят
20.00 Время
20.30 Т/с «Анна Герман»

РТР-ПЛАНЕТА

7.00 Утро России
11.00 Ток-шоу «1000 мелочей»
11.35 Ток-шоу «О самом главном»
12.15 Искатели
13.00, 16.00, 19.00 Вести
13.35 Ток-шоу «Дело Х»
14.25, 3.55 Т/с «Ефросинья»
15.10, 4.40 Т/с «Тайны института благородных девиц»
16.35 Времена
17.15, 0.10 Новости культуры
17.25 Д/с «Бумажная битва титанов»
17.55 Т/с «Семейный детектив»
18.40 Вести-Москва
19.30 Прямой эфир
20.10, 5.25 Т/с «Людмила»
21.45 Т/с «Хуторянин»
22.35 Людмила Зыкина. Бриллианты одиночества
23.25 Тем временем
0.35 Т/с «Смерть Вазир-Мухтара»
1.25 Вести +
1.45 Девчата

НОСТАЛЬГИЯ

5.00 Было ВРЕМЯ
6.00 Утренняя почта
6.35 Что? Где? Когда?
8.00 «Трибунал» Наталии Медведевой
9.00 Муз/ф «Двойные неприятности»
10.30 Д/ф «Международный туризм в СССР»
11.00 50/50
12.00, 3.00 Колба времени
13.00 Песня остается с человеком
14.05 Театральные встречи
15.20 Славянский базар
17.00 Зов джунглей
17.40 Д/ф «Эти обаятельные провинциалы»
18.40 Х/ф «Женщины, которым повезло»
20.00, 2.00 «ВРЕМЯ»
21.00 Рожденные в СССР
22.00 Триумф победителей
23.00 Д/ф «Василий Меркурьев»
0.30 Х/ф «Алые погоны»
1.35 Мелодия надежды

TVCI

6.00 Настроение
8.05 М/ф
8.20 АБВГДейка
8.45, 17.50, 5.30 М/с
9.10 Д/ф
9.50 Российские красавицы
10.15 Дом с историей
10.40 Д/ф
11.30, 14.30, 17.30, 22.00, 0.20 События
11.55 Т/с «Черчилль»
13.20 Точка опоры
14.50, 20.00 Город новостей
15.05 Наша Москва
15.25 Х/ф «Солдат Иван Бровкин»
16.50 Тайны нашего кино
17.20, 20.55 История государства российского
18.10, 2.40 Т/с «Земский доктор. Продолжение»
19.10, 3.25 Ток-шоу
20.15 Петровка, 38
20.30 Д/ф «Как отдохнули?»
21.15 Т/с «Сыщики районного масштаба»
22.20 Без обмана
23.40 Д/ф
0.50 Жена. С.Немоляева

НТВ-МИР

5.00 НТВ утром
7.10 Т/с «Возвращение Мухтара-2»
9.00, 12.00, 15.00, 18.00 Сегодня
9.25 Александр Журбин. Мелодии на память
10.05 Х/ф Дело чести
12.35 До суда
13.35 Суд присяжных
14.35, 17.35 Чрезвычайное происшествие
15.30 Суд присяжных. Окончательный вердикт
16.40 Т/с «Защита Красина-3»
18.30, 2.25 Прокурорская проверка
19.35, 3.35 Говорим и показываем
20.25 Т/с «Лесник. Новые серии»
22.15 Сегодня. Итоги
22.40 Т/с «Одинокий волк»
0.30 Т/с «Вернуть на доследование»
4.30 Криминальная Россия

ПІКСЕЛЬ

7.30, 17.00 Кайю
8.10, 19.10 Бум и Редсики
8.20, 19.20 Веселые джунгли
8.30 Baby TV
9.20 Веселые цифры
9.30 Зубабу
9.40, 12.00 Алекс
9.50 Зеленый свет
10.00, 18.40, 22.00 Анжелина-балерина
10.30, 18.10 Лупдиду
11.00, 15.20 Огги и кукарачи
11.20, 20.50 Маша и Медведь
11.30, 21.30 Смешарики
12.10 Песик Камбу
12.40 Сказки Татонки
13.10, 16.30 Тикити-Так
13.30 Приключения Кими
13.50 Все о животных
14.00 Принцесса Анастасия
15.00 Малыши-герои
15.40 Осмотрительная Эбби
16.10 Животные-жестянки
16.20 Приключения Сакерзов
17.20 Уоллис и Громит
17.40 Рикша Раджу
19.30 Малыш Джейк
19.50 Волшебный сад
20.20 Приключения Тимми
21.00 Барашек Шон
22.30 Союзмультфильм
0.00 Д/ф о природе

К-2

5.10 Женский взгляд
6.00 Дачные истории
6.45 Телеторговля
7.30 М/ф
9.00 Семья от А до Я
10.25 Бэби-бум
11.00 Школа доктора Комаровского
12.25, 17.15 Женская форма
13.25, 18.15 Время красоты
14.15 Дело вкуса
15.15 Неделя еды
16.15, 22.35 Модный приговор
19.00, 23.40 Города мира
20.00 Спросите у повара
20.50, 0.30 Глянец
21.40 Т/с «Татьянин день» ●
1.10 Мир звезд
2.00 Цвет Ночи

ПЕРВЫЙ АВТОМОБИЛЬНЫЙ

5.00 Автокаталог
6.00 Ни пуха, ни пера
6.30 Гараж твоей мечты
7.00, 18.30 Сделано на СТО!
7.30, 11.55, 13.55, 17.25, 20.00, 23.30 АвтоНовости
7.35, 11.30, 17.40, 23.40 Автофакт
8.00, 17.30 Минус 1
9.00, 14.00, 20.10 Премиум Технологии
12.00 Точки пересечения
13.00 WRC 2013
14.30, 20.30 Модельный ряд
15.00, 21.00 Авто по требованию
15.30, 21.30 Первый тест
16.00, 22.00 Top Gear
17.00, 23.00 Мир автоклассики
18.00 шиCARные истории
19.00 Automobiles

ГУМОР-ТВ

5.00, 12.25 М/с «Галактический футбол»
5.30, 18.00 33 квадратных метра
6.00, 15.00 М/с «Злобный»
6.25 Бодрое утро
7.25, 15.30 Минутка для ребенка
8.00, 18.50 «Осторожно, модерн!»
8.35, 20.25 Т/с «Конан»
9.35 Х/ф «Диско»
12.00, 16.00 М/с «Сокровища острова черепах»
13.00 Торба смеха
16.30 Т/с «Отчаянные родители»
19.25 Т/с «Элен и ребята»
21.20 Х/ф «Два миссионера»

NATIONAL GEOGRAFIC

5.00 Чудеса инженерии
6.00, 10.00 Голливудский медведь-убийца
7.00, 15.00 На крючке: ловля монстров
8.00, 12.00, 16.00 Машины: разобрать и продать
9.00, 13.00, 17.00 Авто – SOS
11.00 Тюремные трудности: Война мобильников
14.00 Тайна морского дьявола
18.00, 2.00 Апокалипсис: Вторая мировая война
19.00, 3.00 Тюремные надзирательницы: Майами
20.00, 23.00, 4.00 Американская колония: Знакомство с гуттеритами: Огонь на поражение
21.00, 0.00 Злоключения за границей
22.00, 1.00 Дикий тунец: Охота началась

DISCOVERY

6.00, 16.20 Полеты вглубь Аляски
6.50 Морской город
7.40, 18.10 Как это устроено?
8.10, 18.40, 3.45 Как это работает?
8.35 Как устроена Вселенная
9.30, 13.10, 17.15, 2.55 Разрушители легенд
10.25, 10.55, 4.10, 4.40 Хуже быть не могло
11.20 Лаборатория для мужчин Джеймса Мэя
12.15, 2.05 Гигантские самолеты
14.05, 19.05, 23.55 Top Gear
15.00, 5.05 Автокороли пустыни
15.55 У меня получилось!
20.00, 21.00 Золотая лихорадка
22.00 Парни с Юкона
23.00, 23.30 Наука магии
0.50 Молниеносные катастрофы
1.15, 1.40 Чудом спасшиеся - крутые съемки

ANIMAL PLANET

7.00, 16.00 Самое дикое шоу
7.25, 22.55, 4.05 Адская кошка
8.15 Введение в котоводство
9.10 Приключения панды
10.05, 14.40, 21.05, 2.25 Львиный рык
11.00, 23.50 Полиция Хьюстона
11.55 Укротитель по вызову
12.20, 6.35 SOS дикой природы
12.50, 13.15, 5.45, 6.10 Аляска
13.45 Территория животных
15.30, 20.35, 5.20 Царство гепардов
16.30 Введение в собаковедение
17.25, 17.50 Дик и Дом спешат на помощь
18.20 Кошек не любить нельзя
19.15 Обезьянья жизнь
19.40 Ветеринар Бондай Бич
20.10, 4.55 Шамвари: жизнь на воле
22.00, 22.25, 3.15, 3.40 Карина: дикое сафари
0.45 Земля зверей с Дейвом Салмони
1.35 Я живой

VIASAT EXPLORER

6.20, 11.35 Изобретатели-самоучки
7.10 Наперекор стихии
8.05, 15.15 Вперед, в Дакар!
9.00, 17.05, 23.50 Полярные летчики
9.55, 18.00, 0.45 Береговая охрана Аляски
10.45 Охотник-собиратель
12.30 Ловцы монстров
13.25, 20.00 Автомобильные баталии
14.20 Черное золото
16.10, 22.00 Большие переезды
19.00 «Большая Австралия»
21.00 Герои спецназа
22.55 Непобедимый воин

VIASAT HISTORY

7.00, 17.00 Затерянный мир Александра Великого
8.00, 15.00, 1.10 Команда времени
9.00, 0.10 Наполеон
10.00, 16.00 Восток – Запад: путешествия из центра мира
11.00, 12.00 Средние века
13.00, 18.00, 2.10 Охотники за мифами
14.00, 19.00 Забытые диеты
20.00, 6.00 Знакомство с Древним Римом
21.10 Эскимосская одиссея: завоевание нового мира
22.10, 4.05 Рыцари замка Маргат
23.10 Тайная война
3.10 Золотой век Парижа: рождение модернизма
5.05 Звезды голубого экрана

РЕН-ТВ

5.00 М/с «Сильвестр и Твити. Загадочные истории»
5.30, 12.00 Званый ужин
6.30 Д/ф «Первые НЛО»
7.30, 11.30, 18.30, 22.30 Новости
8.00, 10.00 Д/ф
11.00, 18.00, 22.00 Экстренный вызов
13.00 Засуди меня
14.00 Семейные драмы
15.00, 16.00 Не ври мне!
17.00 Верное средство
19.00 Военная тайна
21.00 Живая тема»
22.50, 1.50 Т/с «Спартак. Боги арены»
1.00 Т/с «Сверхъ-естественное»

ENTER-ФИЛЬМ

05.45 М/ф
10.35, 15.45 Х/ф «В поисках капитана Гранта»
11.50 Т/с «Я лечу»
13.40 Т/с «Империя под ударом»
14.45 Т/с «Утесов. Песня длиною в жизнь»
17.10 Х/ф «Благие намерения»
18.45 Х/ф «Мелочи жизни»
20.00 Т/с «17 мгновений весны (Семнадцать мгновений весны)»
22.55 Х/ф «Отряд особого назначения»
00.25 Х/ф «Жду и надеюсь»
02.40 Х/ф «Голубые молнии»
04.00 Х/ф «Вечер накануне Ивана Купала»
05.10 Саундтреки

TV-1000

05.00 Х/ф «Октябрьское небо»
06.55 Х/ф «Скуби-ду 2: Монстры на свободе»
09.00 Х/ф «Братья Соломон»
11.00 Х/ф «Власть страха»
13.30 Х/ф «Крестный отец: Часть 3»
17.00 Х/ф «Перед закатом»
19.00 Х/ф «Пророк»
21.00 Х/ф «Мальчики возвращаются»
23.00 Х/ф «Любовь и прочие обстоятельства»
01.00 Х/ф «Братья Соломон»
03.00 Х/ф «Отважная»

НАШЕ КИНО

7.00 Х/ф «Поезд милосердия»
9.00 Х/ф «Фантастическая история»
11.00 Х/ф «Следопыт»
13.00 Х/ф «Анна на шее»
14.30 Т/с «Семнадцать мгновений весны»
16.00 Х/ф «Человек, которому везло»
17.30 Х/ф «Дюма на Кавказе»
19.00 Х/ф «Обломок империи»
21.00 Драма «Щенок»
23.00 Х/ф «Девушка и Гранд»
1.00 Муз/ф «Сильва»
2.30 Т/с «Семнадцать мгновений весны»
4.00 Х/ф «Пусть я умру, Господи...»
5.30 Мелодрама «Московская любовь»

ОХОТА И РЫБАЛКА

5.00 Дневники большой охоты
5.50 Великие ружья
6.20 Тропа рыбака
6.50, 14.15, 3.30 По рекам России
7.20 Рыболовные путешествия по Норвегии
7.45 Планета рыбака
8.15, 21.05 Охота
8.45, 21.35 Охота с Леонидом Костюковым
9.15, 17.50, 22.45 Кухня с Сержем Марковичем
9.30, 19.35 Экстремальная рыбалка
10.15, 23.00 Карпфишинг
10.45, 23.30 Рыболов-эксперт
11.15 Охотничьи путешествия в Белоруссию
11.45, 0.30 В поисках рыбацкого счастья
12.15, 1.00 Под водой с ружьем
12.45, 1.30 Следопыт
13.15, 2.00 Рыболовный гид
13.45, 2.30 Охотничьи собаки
14.45, 4.00 Подсекай, Семеныч
16.10 Меткий выстрел
16.35, 18.35 Нахлыст
17.05 Американская рыбалка
17.35 Истории охоты от Павла Гусева
18.05 Мировые рыбалки
19.05 Мотолодки
20.20 От нашего шефа
20.35 Трофеи
22.05 О рыбалке всерьез. Весенний штекер
0.00 Клевое место
3.00 Оружие для охоты

НЛО-ТВ

8.05 М/с
8.30 М/с «Тинейджеры» ●
8.50 Т/с «Скользящие»
9.35 Великолепная пятерка
10.25 Comedy Club
12.55 Т/с «Универ» ●
13.50 Т/с «Скользящие» ●
14.35 Великолепная пятерка
15.25 Смех без правил
16.25 Comedy Woman
18.10 Comedy Club
20.40 Т/с «Универ» ●
22.00 Т/с «Форс-мажоры» ▲
23.25 Comedy Woman
1.15 Убойной ночи
2.15 Т/с «Форс-мажоры» ▲

ДЕТСКИЙ МИР

5.00, 11.00, 17.00 Х/ф «Рыцарь из Княж-городка»
6.30, 12.30, 18.30 М/с «Фархат – Принц Персии»
7.00, 13.00, 19.00 Мудрые сказки тетушки Совы
8.00, 14.00 Х/ф «Мужской разговор»
9.30, 15.30 М/с «Доктор Айболит»
10.00, 16.00 М/с «Робин Гуд»

ДЕТСКИЙ

6.00, 13.00, 20.00 Новый ЗанзиБар
6.30, 13.30, 20.30 Т/с «Городские герои»
6.45, 13.45, 20.45 Т/с «Леонардо»
7.00, 9.05, 15.00, 19.00, 21.15 Т/с «Белка и Стрелка. Озорная семейка»
7.05, 7.10, 7.40, 7.45, 9.10, 9.20, 10.40, 12.05, 15.15, 15.35, 15.45, 18.00, 18.20, 19.05, 19.40, 21.05, 23.00, 0.10 М/ф
8.00, 14.00 Т/с «Лиззи Магуайер»
8.25, 14.30 Т/с «Сказки Андерсена»
8.55, 21.00 Т/с «Машины сказки»
9.45, 16.00, 22.00 Т/с «Слэш»
10.15, 16.30, 22.30 Испытай себя
12.10, 0.35 Т/с «Мерлин 4»
15.05 Готовим с мамой
17.00 Т/с «Гостья из будущего»
18.30, 18.40 Т/с «Парк «Галактика»
19.25 Творческие мастерские
21.20 Girls only

В ОЖИДАНИИ ПРЕМЬЕРЫ

«Женский доктор-2»: новые лица, новые сюжеты

В ПАВИЛЬОНАХ FILM.UA кипит работа над продолжением полюбившегося зрителям сериала «Женский доктор» – победителя «Телетриумфа-2012». В сериале появится сразу два врача, доктора Лизу ждет бурный роман, а отношения Виты Игоревны с доктором Квитко будут складываться не совсем так, как хотелось бы зрителю. Кроме того, зрителей ждет знакомство с новыми работницами больницы – еще теми штучками. Но, обо всем по порядку.

Подробности – от креативного продюсера «Женского доктора» Владимира Иссата.

– Почему главного героя сериала пришлось заменить?

– У исполнителя роли Ильи Носкова возникли то ли личные, то ли производственные обстоятельства, и он решил отказать и нам, и москвичам, приглашавшим его в свой проект, предпочел театральную деятельность в Санкт-Петербурге. У него там премьера и роль, которую он давно хотел сыграть. Поэтому мы были вынуждены изменить концепцию: главное стратегическое направление сериала, отношение к ситуации, к нашим персонажам, драматургию в целом. Поэтому в новом сезоне мы решили ввести двоих персонажей вместо одного. Если задуматься, наш Широков был человеком-оркестром: он и репродуктолог, и гинеколог, и человек прекрасный – эдакий киношный идеал. В нем жило, как минимум, два героя. Один – страдающий, переживающий, а второй – веселый, которому все легко дается. В новом сезоне мы решили разделить эти качества, и в клинике появляется человек, совершенно не похожий на доктора, более того, страдающий физическим недугом.

– Хромающий?

– Нет [смеется]. У него – проблемы с позвоночником: когда-то получил серьезную травму и теперь страдает от сильных болей. В свое время он уехал из родного города, чтобы в отвлечься от старых проблем и начать жизнь с чистого листа. Он колет себе обезболивающие препараты, старается, чтобы никто об этом не узнал, но его секрет раскрывается...

– Кого-то все это сильно напоминает.

– Конечно, лавры доктора Хауса прельщают всех исполнителей наших мужских ролей. Не скрою, некие аналогии есть. То есть, у нас во втором сезоне появится достаточно мрачный, страдающий, достаточно странный человек, который, будучи талантливым гинекологом, отрицает всякие принципы репродуктологии. И более того, он не любит женщин.

– А второй?

– Второй появится позже – гуляка, гусар, любитель женщин, вина, игры в карты. Но при этом он достаточно успешно занимается именно репродуктологией. На этой почве появится конфликт, правда, он не будет ярко выраженным, потому что не об этом у нас история. Но это будет явный антипод – молодой, веселый, достаточно любвеобильный доктор из военной семьи, бывший военный врач – вот такой человечек.

Может быть, мы в чем-то рискуем, но рассчитываем на то, что уже завоевали свою аудиторию, и она от нас не уйдет, а примет условия игры. К тому же, мы несколько изменили формат. Если первый сезон был посвящен исключительно проблемам вертикальных персонажей [отдельные истории отдельных пациентов], то здесь мы усилили горизонталь – учли пожелание зрителя. Многие упрекали нас в том, что отношения между ведущими персонажами развиваются скупо.

– Выходит, действие уже не будет сконцентрировано на пациентах?

– Каждая серия по-прежнему будет посвящена отдельной истории, но теперь у нас активно развиваются отношения между врачами. Мы покажем достаточно сложные отношения доктора Квитко и Виты Игоревны: в конце прошлого сезона два одиночества встретились, отпраздновали свадьбу, а тут жизнь как-то не складывается, что-то у них не получается, и этому зритель тоже будет сопереживать.

– А как насчет новых женских персонажей?

– Появится новый врач: в стройной мужской компании должна была появиться дама, которая заставит мужчин переживать. Вот такого персонажа вводим – судя по первым опытам, актриса Юлия Агафонова вписалась довольно удачно.

Кроме того, в помощь Вите Игоревне появляется молодая медсестра-байкерша, но при этом она – талантливая девочка, которая всерьез занимается медициной. Любопытный образ получается – думаю, с ним будет связано много интересных ситуаций.

В общем, картина ясна. Но я не могла не познакомиться с новым исполнителем главной роли: есть в персонаже **Михаила Химичева** что-то интригующее, и мне хотелось узнать, как актер оправдывает для себя негативные качества героя. К примеру, женоненавистничество**.**

– Расскажите о вашем герое. Правда, что он – мизантроп?

– Давайте начнем с того, почему он не любит женщин. У человека непростая судьба, его предала любимая: отсюда и сильная настороженность, внутреннее переосмысление – а что такое женщина в жизни мужчины? С одной стороны он, вроде, и женоненавистник, но с другой стороны, в форс-мажорной ситуации он становится человечным – помогает пациенткам, ухаживает за ними.

– А отношения с кем-то из героинь у него будут?

– Конечно, любовная линия в итоге появится. Перед кем-то он не устоит [смеется].

– У вашего героя – травма позвоночника. Это будет выражаться внешне?

– Конечно. Но с палочкой он не ходит [смеется]. У него постоянные болевые приступы, и это показывают зрителю.

– Как вы вливались в коллектив? Они же за первый сезон сработались.

– Думаю, притирка у меня произошла довольно быстро: когда есть режиссер, который тебя понимает, с которым уже все обговорили, и есть обоюдная симпатия, то все остальное происходит быстро.

Окончание – на 19 стр.

22.50

«БЕСПОЩАДНЫЙ ШТОРМ»

КАНАДА, ГЕРМАНИЯ, 2010, БОЕВИК

Во время шторма на ферме главных героев Тома и Джиллиан появляется таинственный незнакомец Силас и просит укрытия. В последствии Силас оказывается единственным, кто способен помочь Тому, Джиллиан и их маленькому сыну выжить. Но пока семья оценивает масштабы стихии, им начинает угрожать нечто более страшное, чем силы природы…

«ФИЗИКА ИЛИ ХИМИЯ»

ИСПАНИЯ, 2008, ДРАМА, КОМЕДИЯ

Группа молодых преподавателей поступает на работу в колледж «Сурбаран». Там они откроют для себя целую вселенную конфликтов, любви, ненависти и мечтаний группы подростков, для которых должны стать наставниками...

09.40

14 мая 2013 ВТОРНИК

УТ-1

6.00 Православный календарь
6.05 Новости
6.15 Хозяин в доме
6.20 Страна on line
6.30 Х/ф «Управа»
7.00 Новости
7.15 Эра строительства
7.20 Страна on line
7.25 Эра бизнеса
7.30 Клуб юмора
8.00 Новости
8.15 Д/ф
9.00 Итоги дня
9.25 Шеф-повар страны
10.15 Т/с «Маруся. Испытание»
12.35 Новости
12.55 Деловой мир
13.00 Последнее предупреждение
13.15 Украинская песня
14.00 «О жизни» с А.Пальчевским
15.00 Новости
15.15 Euronews
15.30 Деловой мир. Агросектор
15.45 Т/с «Угро-2»
18.20 Новости
18.45 Мир спорта
18.55 Деловой мир
19.10 О главном
19.45 «О жизни» с А.Пальчевским
20.55 Официальная хроника
21.00 Итоги дня
21.25 Деловой мир
21.35 Дневник ПКЕ 2013
21.50 Предисловие к ПКЕ-2013
22.00 Первый полуфинал Международного песенного конкурса Евровидение 2013
0.00, 1.00 Итоги
0.25 От первого лица
1.20 Тройка, Кено, Максима
1.25 Новости
1.50 О главном
2.20 Новости
2.35 Телеакадемия
3.35 Новости
3.45 Кто в доме хозяин?
4.05 Не верь худому повару
4.30 Д/ф
5.25 Итоги дня
5.50 Деловой мир. Агросектор

1+1

6.00 Служба розыска детей
6.05 ТСН
6.45, 7.10, 7.30, 8.05, 9.10 Завтрак с «1+1»
7.00 ТСН
7.25 М/ф
8.00, 9.00 ТСН
10.05 Т/с «Величественные века. Роксолана-3» ●
12.20 Т/с «Разведчицы» ●
14.40 Семейные мелодрамы-3
15.40 Секретные материалы шоу-бизнеса
16.45 ТСН. Избранное
17.10 Т/с «Величественные века. Роксолана-3» ●
19.30 ТСН
20.15 Т/с «Разведчицы» ●
22.30 Иллюзия безопасности. Золотая лихорадка
23.50 ТСН
0.05 ТСН. Избранное
0.30 Х/ф «Next – 2. Следующий-2»
2.25 Семейные мелодрамы-3
3.10 Секретные материалы шоу-бизнеса
4.50 Иллюзия безопасности. Золотая лихорадка

ИНТЕР

4.45 Т/с «Женский доктор 2»
5.30 Т/с «Людмила»
7.00 Новости
7.10, 7.35, 8.10, 8.35 Утро с ИНТЕРом
7.30, 8.00, 8.30, 9.00 Новости
9.10 Т/с «Собачья работа»
11.05 Следствие вели
12.00 Новости
12.20 Следствие вели
13.15 Судебные дела
15.05 Семейный суд
16.05 Т/с «Анечка»
18.00 Новости
18.10 Т/с «Женский доктор 2»
20.00 Подробности
20.30 Т/с «Людмила»
22.25 Т/с «Собачья работа»
0.25 Т/с «Одну тебя люблю» ●

ICTV

5.00 Факты
5.30 Свитанок
6.35, 7.40 Деловые факты
6.45 Т/с «Такси»
7.10 Т/с «Леся+Рома»
7.50 Провокатор
8.45 Факты
9.15 Чрезвычайные новости
10.10 Т/с «Топтуны»
12.10 Т/с «Улицы разбитых фонарей»
12.45 Факты
13.00 Т/с «Улицы разбитых фонарей»
13.30 Т/с «Прокурорская проверка»
14.50 Т/с «Чужой район»
16.45 Т/с «Топтуны»
18.45 Факты
19.20 Чрезвычайные новости
20.05 Т/с «Чужой район»
21.50 Т/с «Прокурорская проверка»
23.00 Х/ф «Блэкджек» ▲
1.20 Стоп-10
2.10 Х/ф «Прощай, любовник» ▲
3.50 Т/с «Жены футболистов»

УКРАИНА

6.10 Т/с «Дорожный патруль–7» ●
7.00 События
7.20 Утро с Украиной
9.20 Т/с «След» ●
10.00 Т/с «Операция «Кукловод» ●
12.00 Пусть говорят
13.00 Т/с «След» ●
15.35 Чистосердечное признание
16.00 Критическая точка
17.00 События
17.20 Т/с «След» ●
18.00 Т/с «Неравный брак» ●
19.00 События
19.20 Ток-шоу «Говорит Украина»
20.00 Т/с «Глухарь» ●
21.50 Т/с «След» ●
23.15 Т/с «Дикий-2» ▲
1.10 Т/с «Гримм. Второй сезон» ▲
2.00 Х/ф «Особо опасен» ▲
3.30 События
3.50 Ток-шоу «Говорит Украина»
4.25 Пусть говорят
5.15 Серебряный апельсин

СТБ

5.45 Чужие ошибки. Кто в доме хозяин
6.30 Все будет хорошо!
8.15 Невероятная правда о звездах
9.50 Звездная жизнь. Звездные усыновления
10.50 Взвешенные и влюбленные
11.45 Х/ф «Разрешите тебя поцеловать...снова» ●
13.55 Взвешенные и счастливые-2
16.00 Все будет хорошо!
18.00 Окна-новости
18.20 Невероятная правда о звездах
20.00 Следствие ведут экстрасенсы
21.00 Т/с «Маша Пирогова – народный юрист» ●
22.00 Окна-новости
22.25 Дорогая, мы убиваем детей
0.20 Т/с «Доктор Хаус» ▲
1.15 Х/ф «Конец «Сатурна» ●

5 КАНАЛ

6.30, 18.40, 0.00, 3.30 Киевское время
6.45, 7.45, 18.50, 23.40, 0.20, 3.20 Время спорта
6.50, 8.50, 23.45, 0.55, 3.25 Обзор прессы
7.00, 8.00, 9.00, 10.00, 11.00, 12.00, 13.00, 14.00, 15.00, 16.00, 17.00, 18.00, 19.00, 20.00, 21.00, 22.00, 23.00, 1.00 Время новостей
7.15, 8.10, 22.40, 23.20, 0.15, 2.35, 3.15, 6.15 Бизнес-время
7.20 Автопилот-новости
7.30 Обрати внимание
7.40, 8.40 Трансмиссия-новости
8.20, 0.30 Новости Киевщины
9.15, 13.35, 14.10, 15.15 5 элемент
10.30, 11.10, 12.10, 19.30, 20.10, 21.10, 1.10, 5.00 Итоги
13.10 Налоговый дневник
16.10 Трансмиссия
17.25 Особенный взгляд
18.15, 22.45, 4.15 Хроника дня
21.40, 3.00, 4.00 Время-Тайм
22.15 Агроконтроль
23.30 CRIME NEWS
2.40 Большая политика
3.40 Утро со звездой
4.20 Жизнь интересна
4.40 Феерия путешествий

MAXXI-TV

6.40, 20.55 Йога
7.15, 9.05 Союзмультфильм
7.45 Сбросим лишнее
8.05, 9.45, 11.30, 0.20 MaxxiМузыка
8.35, 23.00 Все про все
8.40, 13.45 Восточные танцы
10.10 Мама в большом городе
10.50, 11.45, 23.10 Ukrainian Fashion Week
11.05 Время для себя
11.55 Стрип денс
12.20 Трудный вопрос
13.00 Взрослые дети
14.10 Портретные очерки. Станислав Говорухин
15.55, 22.20 Выдающиеся мужчины
16.15 Ювелирочка
21.40 Джунгли шоу-бизнеса
22.25 Сейшн

ИНТЕР-ПЛЮС

7.00, 7.30, 8.00, 8.30, 9.00, 12.00 Новости
7.10, 7.35, 8.10, 8.35 Утро с ИНТЕРом
9.10, 22.45 Легенды бандитского Киева
9.40, 21.15, 3.30 Т/с «Главные роли»
10.30, 17.35, 1.25 Т/с «Жизнь как жизнь»
11.15, 20.30 Т/с «Обручальное кольцо»
12.20, 15.40, 0.25 Д/с
12.40, 18.25, 5.10 Т/с «Ангел – хранитель»
13.25, 23.15 Т/с «17 мгновений весны»
14.40 Судебные дела
15.20, 0.45 Феерия путешествий
16.00, 22.00, 5.50 Т/с «Высшая мера»
16.50, 4.20 Семейный суд
19.10, 2.10 Т/с «Сваты-5»
20.00, 3.00 Подробности
1.10, 6.40 Страна смеется

НТН

6.00 Х/ф «Начни сначала» ●
7.05 Х/ф «Здравия желаю!»
8.30 Свидетель
9.00 Криминальные дела
10.00 Лохотрон
10.30 Т/с «Вернуть на доследование»
12.20 Т/с «Говорит полиция!»
14.50, 19.30 Т/с «Улицы разбитых фонарей-10»
16.45, 19.00, 23.30, 1.50, 4.05 Свидетель
17.00 Т/с «Эра стрельца-3»
21.30 Т/с «Криминалисты: мыслить как преступник» ▲
22.30 Т/с «CSI: Нью-Йорк» ▲
0.00 Х/ф «Смертельный экспресс» ▲
2.20 Т/с «Огнем и мечом» ●
4.35 Уроки тетушки Совы
4.50 Правда жизни

К1

7.00 М/ф
9.40 Т/с «Физика или химия»
11.10 Тайный повар
12.10 Званый ужин
13.10 Т/с «Питерские каникулы» ●
14.00 Д/с «Война полов»
15.00 Д/ф «Бьет – значит любит»
16.00 Орел и решка
17.00 Рассмеши комика
18.00 Званый ужин
19.00 Тайный повар
20.00 Т/с «Моя прекрасная няня» ●
21.00 Рассмеши комика
22.00 Богини эфира
23.10 Большая разница
0.10 Х/ф «Звездный путь: Поколения» ●
2.10 Ночная жизнь

ТВІ

6.30 Голос верующего
7.00, 19.30, 8.00, 20.30, 23.30 Сегодня
8.30, 0.00 Знак восклицания с Артемом Шевченком
9.30, 1.00 Особый формат
10.30, 17.00 Вокруг света
11.30 Ювелирочка
14.30 Авиакатастрофы
16.30 Здоровая жизнь с Ириной Трухачевой
18.00 Цивилизация
19.00 Знак восклицания
21.00 Тендер News
22.00 Альбертэйнштейн
23.00 Правдивые истории
2.00 Музыка для взрослых
4.00 Клипы Jazz с Алексеем Коганом
4.30 Х/ф «Герои Сибири» ●

ТОНИС

6.00, 2.50 Мастер путешествий
6.30, 8.30, 15.00, 18.30, 21.00 Социальный пульс
6.55, 18.50, 21.25 Экономический пульс
7.00, 5.00 Утренний эспрессо
9.00 Клинтоны: семейные тайны
10.00, 16.50 Алло, доктор!
11.15 М.Пуговкин. Житие мое...
12.45 Маэстро моды ●
14.00 Животные, как мы ●
15.30 «Цивилизация Incognita»
15.45 Кумиры
16.00 Сто вопросов о животных
17.45 Социальный статус
19.00 В гостях у Гордона
20.00 Ю.Андропов. Пятнадцать месяцев надежды
21.35 Наталья Кустинская. Расплата за любовь
22.40 Происхождение человека
23.40 Сто вопросов о животных
0.40 Амурные мелодии ■
1.20 Х/ф «Сладкий трепет» ■
3.15 Х/ф «Мечта» ●

ЗАПОРІЖЖЯ

6.02 Экономический интерес
6.15 ПрофStyle
6.30 Урок для родителей
7.00, 12.00, 16.00, 19.00, 22.00, 23.35 Телекурьер
7.25 Наши поздравления
7.30 На рассвете
8.00 Арт и Шок
8.30 Навстречу людям
9.00 Чудесный канал
9.25 Поверь в себя
9.40 Мы – украинцы
10.05 Запорожье туристическое
10.20 Знак рода
10.30 Спортивная неделя
10.55 Т/с «Инспектор Деррик» ●
12.25, 5.45 Запорожье музыкальное
12.40 Зал славы
13.30 Тропинки судьбы
14.30 Удивительный калейдоскоп
14.55 «Буковинчики-веселинчики»
15.25 М/ф
15.35 «Любовь в жизни великих украинцев»
16.25 Молодежный портал
17.45 Чудесный канал
18.10 Ремарки к образу
18.25 На перекрестке мнений
19.30 По существу
21.00 Вечерняя сказка
21.15 Депутатский канал
21.35 Д/ф
21.45 Наши поздравления
22.35 Т/с «Инспектор Деррик» ●
23.55 Д/ф
Цифровое вещание
0.05 Время страны
0.35 Х/ф «Депутат Балтики» ●
2.05 Наш эрмитаж
2.10 Молодежный портал
3.30 Пульс
4.00 Т/с «Инспектор Деррик» ●

АЛЕКС

Приносим свои извинения. Уважаемые телезрители! Программа «Алекс» не была получена редакцией по техническим причинам. Приносим свои извинения.

Человек просто обязан ошибаться, раз другие учатся на его ошибках.

■■■

Если женщина села на диету, стала качать пресс – это значит, что ей через два часа ехать на море.

■■■

Не успела привыкнуть к своему возрасту, а он уже изменился.

■■■

– Биологи доказали, что тараканы могут жить без головы!
– Могут. Но в голове им уютнее.

■■■

Объявление: «Ищу опытного верстальщика, который поможет наверстать упущенное».

ТВ-5

6.30 Утро с «ТВ-5»
9.00, 11.00, 14.50, 16.00, 16.50 Сообщаем
9.15 Победоносный голос верующего
9.45 Ваше здоровье
10.15 Ни пуха, ни пера
10.45 Запорожсталь. Линия успеха
11.10 Т/с «Тайны Старого моста»
12.00 Домострой
12.35 Секретные файлы мира животных
13.00 Новости «ТВ-5»
13.10 Семейный кинозал
15.00 Новости «ТВ-5»
15.15 Т/с «Отчаянные родители»
16.30 Новости «ТВ-5»
17.00 Хит-парад «Play off»
17.30 Вертикальный мир
17.55 Кино news
18.00 Т/с «Тайны Старого моста»
19.00 Новости «ТВ-5»
19.30 Спорт «ТВ-5»
19.50 Сказка Домовуши
20.20 Рынок труда
20.30 Ваше здоровье
21.10 Торговый ряд-Новости
22.00 Новости «ТВ-5»
22.30 Спорт «ТВ-5»
22.50 Х/ф «Беспощадный шторм» ▲
0.15 Про рок
1.25 Новости «ТВ-5»
1.55 Спорт «ТВ-5»
2.10 Ночной канал
6.25 Музыкальный non-stop

2+2

6.00 М/ф
7.20 М/с «Бен 10: Инопланетная Сверхсила» ●
8.00 Сумасшедшее видео по-украински
9.00 Новости 2+2
9.25 Сильный аргумент. «Ударная сила»
10.20 Т/с «Естественный отбор» ●
16.50 Т/с «Псевдоним «Албанец»-3» ●
18.50 Т/с «Десантура» ●
21.00 Новости 2+2
21.25 Х/ф «Ларго Винч. Начало» ▲
23.25 Х/ф «Ларго Винч-2. Заговор в Бирме» ▲
2.10 Х/ф «Звезда шерифа» ●
3.10 Х/ф «Иван и кобыла» ●
4.15 Х/ф «Дальний выстрел» ●

МТМ

7.00, 9.00, 13.00, 19.00, 21.00 Новости
7.10, 9.10, 13.10, 19.10, 21.10 Мысли вслух, Ближе к делу
7.20, 9.20, 13.20, 19.20, 21.20 Архивариус
7.25, 9.25, 13.25, 19.25, 21.25 Без комментариев
7.30 Проснись!
8.00, 14.00, 17.00 Наша позиция
8.30, 9.30, 13.30, 14.30, 15.30, 16.30, 17.30, 19.30, 20.30, 21.30, 22.30 24
15.00 Любимый город
16.00 Пресс-центр
20.00, 22.00 Микрофон № 1

ТВ-5-СПОРТ

5.40 Боевые силы
6.30, 19.25, 22.55 Новости
7.00, 8.15, 19.10, 20.55, 23.25, 0.15 Спортобозрение
7.10 Жизнь полная радости
7.45 Ваше здоровье
8.30 Пятое колесо
9.00 Тайные знаки
9.50 В поисках приключений
10.40 Жизнь
11.30 Пуля для Кеннеди
12.20 В ожидании конца света
13.10 История Цукерберга
14.00 Загадки планеты
14.50 Земля: эволюция планеты
15.40 Следователи и экстрасенсы
16.40 Фантастические истории
17.40, 21.10 Громкое дело
18.30, 22.00, 2.10 Д/ф
19.50 Точки пересечения
20.15 Биографии
23.35 Домострой
0.30 Удивительная планета
1.20 Живая история
3.00 Смартшоу
3.30 Т/с «4исла»
5.10 Мистическая Украина

ТРК ФУТБОЛ

6.00 Футбол NEWS
6.15 «Європейський weekend»
7.45 Топ-матч
8.00 «Заря» – «Металлист». Чемпионат Украины
10.00 Футбол NEWS
10.25 «Європейський weekend»
12.00 Чемпионат Испании. Обзор тура
13.10 Журнал. Лига Чемпионов УЕФА
13.45 «Сосьедад» – «Гранада». Чемпионат Испании
15.40 Футбол NEWS
16.00 «Європейський weekend»
17.30 Чемпионат Италии. Обзор тура
18.20 Топ-матч
18.30 «Эспаньол» – «Реал». Чемпионат Испании
20.30 Чемпионат Испании. Обзор тура
21.40 LVE. «Арсенал» – «Уиган». Чемпионат Англии
22.15 Футбол NEWS
23.50 Топ-матч
0.00 Футбол NEWS
0.15 «Лион» – «ПСЖ». Чемпионат Франции
2.15 Футбол NEWS
2.30 «Шахтер» – «Таврия». Чемпионат Украины
4.30 Футбол NEWS
4.45 Чемпионат Италии. Обзор тура
5.25 Новости

ХОККЕЙ

0.20, 4.30, 10.10, 2.00 НХЛ. Плей-офф. Первый раунд
6.20 ЧМ 2013 Канада – Словения
8.10 ЧМ 2013 Австрия – Россия
12.00 Новости
12.10 ЧМ 2013 Словакия – США
14.30 ЧМ 2013 Беларусь – Швейцария
16.10 ЧМ 2013 Франция – Германия
18.30 ЧМ 2013 Чехия – Норвегия
20.10 ЧМ 2013 Латвия – Финляндия
22.30 Своя игра. Павел Буре
22.50 ЧМ 2013 Дания – Швеция

EUROSPORT

9.30, 12.45, 15.15 Футбол. Евроголы
10.15, 14.15, 13.30, 23.15, 0.15 Велоспорт
11.30, 2.15 Все виды спорта. Вот это да!
12.30 Конный спорт
16.00, 20.15 Футбол. ЧЕ для игроков до 17 лет. Италия – Россия
17.00, 21.15 Футбол. ЧЕ для игроков до 17 лет. Словакия
18.45 Снукер
1.45 Автогонки

– Ты вообще с головой дружишь?!
– Больше того – мы спим вместе!

■■■

Человек становится взрослым, когда поймет, что лучшая мягкая игрушка – это диван.

■■■

– С такой девушкой познакомился. Розой зовут.
– Ну и как?
– Колется...

■■■

– Надюха, вот ты меня упрекаешь, что я пропил все деньги, и тебе даже не на что купить косметику. Ну вот ты подумай: на хрен тебе косметика, когда я пьяный?

ОРТ-ЕВРОПА

5.00, 8.00, 11.00, 14.00, 4.00, 13.00, 17.00, 0.00 Новости
5.05, 8.15 Доброе утро
9.05 Контрольная закупка
9.30 Жить здорово!
10.25, 17.45 Понять. Простить
11.15, 4.05 Модный приговор
12.10, 3.10 Т/с «Торговый центр»
13.20 Время обедать!
14.20 Доброго здоровьица!
15.15 Пока еще не поздно
16.05, 1.55 Я подаю на развод
18.10, 1.05 Давай поженимся!
19.05, 0.15 Пусть говорят
20.00 Время
20.30 Т/с «Анна Герман»
21.30 Вечерний Ургант
22.00 Конкурс «Евровидение-2013». Первый полуфинал

ОРТ-УКРАИНА

4.00, 8.00, 11.00, 13.00, 14.00, 17.00, 0.00 Новости
4.05 Доброе утро
8.15 Контрольная закупка
8.50 Жить здорово!
9.55 Модный приговор
11.15 Время обедать!
11.55 Доброго здоровьица!
13.20 Понять. Простить
14.20 Т/с «Торговый центр»
15.15, 1.15 Пока еще не поздно
16.00 Я подаю на развод
17.40 Давай поженимся!
18.55, 0.15 Пусть говорят
20.00 Время
20.30 Т/с «Анна Герман»
21.35 Вечерний Ургант
22.00 Конкурс «Евровидение-2013». Первый полуфинал. Прямой эфир

РТР-ПЛАНЕТА

7.00 Утро России
11.00 Ток-шоу «1000 мелочей»
11.35 Ток-шоу «О самом главном»
12.15, 0.35 Т/с «Смерть Вазир-Мухтара»
13.00, 16.00, 19.00 Вести
13.35 Ток-шоу «Дело Х. Следствие продолжается»
14.25, 3.55 Т/с «Ефросинья. Таежная любовь»
15.10, 4.40 Т/с «Тайны института благородных девиц»
16.35 Времена
17.15, 0.15 Новости культуры
17.25 Д/с «Тайная дипломатия»
17.55 Т/с «Семейный детектив»
18.40 Вести-Москва
19.30 Прямой эфир
20.10, 5.25 Т/с «Людмила»
21.45 Т/с «Хуторянин»
22.35 Спецкор
23.30 «Убийцы из космоса»
1.25 Вести +
1.45 Х/ф «Обрыв»
2.55 Вести.ru

НОСТАЛЬГИЯ

5.00 50/50
6.00 Рожденные в СССР
7.00 Песня остается с человеком
8.05 Театральные встречи
9.20 Славянский базар
11.00 Зов джунглей
11.40 Д/ф «Эти обаятельные провинциалы»
12.40 Х/ф «Женщины, которым повезло»
14.00, 20.00 «ВРЕМЯ»
15.00, 21.00 Рожденные в СССР
16.00, 22.00 Триумф победителей
17.00 Д/ф «Шоферская баллада»
18.00 Концерт «И все-таки море!..»
18.40 Х/ф «Женщины, которым повезло»
23.00 Было ВРЕМЯ
0.00 Утренняя почта
0.35 Что? Где? Когда?
2.00 «Трибунал» Наталии Медведевой
3.00 Муз/ф «Двойные неприятности»

TVCI

6.00 Настроение
8.15, 16.50 Доктор И...
8.40, 17.50, 5.30 М/с «Маттимео. История Рэдволла»
9.05, 18.10, 2.40 Т/с «Земский доктор. Продолжение»
9.50 «Российские красавицы. Лариса Рейснер»
10.15, 16.05, 0.50 Т/с «Река-море»
11.00 Мозговой штурм
11.30, 14.30, 17.30, 22.00, 0.20 События
11.55 Т/с «Черчилль»
13.20 М/ф
13.35, 1.35 «Живи сейчас!»
14.50, 20.00 Город новостей
15.05 Наша Москва
15.20, 21.10 Т/с «Сыщики районного масштаба»
17.20, 20.55 История государства российского
19.10, 3.25 Ток-шоу «Право голоса»
20.15 Петровка, 38
20.30 Доказательства вины
22.20, 23.00 Д/ф
23.35 Д/ф

НТВ-МИР

5.00 НТВ утром
7.10 Т/с «Возвращение Мухтара-2»
9.00, 12.00, 15.00, 18.00 Сегодня
9.25 Кулинарный поединок
10.25 Русская начинка
11.00 Т/с «Бомж»
12.35 До суда
13.35 Суд присяжных
14.35, 17.35 Чрезвычайное происшествие
15.30 Суд присяжных. Окончательный вердикт
16.40 Т/с «Защита Красина-3»
18.30, 2.25 Прокурорская проверка
19.35, 3.35 Говорим и показываем
20.25 Т/с «Лесник. Новые серии»
22.15 Сегодня. Итоги
22.40 Т/с «Одинокий волк»
0.30 Т/с «Вернуть на доследование»
4.30 Криминальная Россия

ПІКСЕЛЬ

7.30, 17.00 Кайю
8.00 Пим и Пам
8.10, 19.10 Бум и Редсики
8.20, 19.20 Веселые джунгли
8.30 Baby TV
9.20 Веселые цифры
9.30 Зубабу
9.40, 12.00, 17.20 Алекс
9.50, 17.30 Зеленый свет
10.00, 18.40, 22.00 Анжелина-балерина
10.30, 18.10 Лупдиду
11.00, 15.20 Огги и кукарачи
11.20, 20.50 Маша и Медведь
11.30, 21.30 Смешарики
12.10 Песик Камбу
12.40 Сказки Татонки
13.10, 16.30 Тикити-Так
13.30 Приключения Ким
13.50 Все о животных
14.00 Принцесса Покахонтас
15.00 Малыши-герои
15.40 Осмотрительная Эбби
16.10 Животные-жестянки
16.20 Приключения Сакерзов
17.40 Рикша Раджу
19.30 Малыш Джейк
19.50 Волшебный сад
20.20 Приключения Тимми
21.00 Барашек Шон
22.30 Союзмультфильм
0.00 Д/ф о природе

К2

5.10 Женский взгляд
6.00 Дачные истории
6.45 Телеторговля
7.30 М/ф
9.00 Семья от А до Я
10.25 Бэби-бум
11.00 Школа доктора Комаровского
12.25, 17.15 Женская форма
13.25 Т/с «Татьянин день»
14.15 Дело вкуса
15.15 Неделя еды
16.15, 22.35 Модный приговор
18.15 Время красоты
19.00, 23.40 Города мира
20.00 Спросите у повара
20.50, 0.30 Глянец
21.40 Т/с «Татьянин день» ●
1.10 Мир звезд
2.00 Цвет Ночи

ПЕРВЫЙ АВТОМОБИЛЬНЫЙ

5.00 Автокаталог
6.00 Ни пуха, ни пера
6.30 Гараж твоей мечты
7.00, 18.30 Сделано на СТО!
7.30, 11.55, 13.55, 17.25, 20.00, 23.30 АвтоНовости
7.35, 11.30, 17.40, 23.40 Автофакт
8.00, 17.30 Минус 1
9.00, 14.30, 20.30 Модельный ряд
12.00 Точки пересечения
13.00 Спецпроект
14.00, 20.10 Премиум Технологии
15.00, 21.00 Авто по требованию
15.30, 21.30 Первый тест
16.00, 22.00 Top Gear
17.00, 23.00 Мир автоклассики
18.00 шиCARные истории
19.00 Automobiles

ГУМОР-ТВ

5.00, 12.25 М/с «Галактический футбол»
5.30, 18.00 33 квадратных метра
6.00, 15.00 М/с «Злобный»
6.25 Бодрое утро
7.25, 11.20, 15.30 Минутка для ребенка
8.00, 18.50 «Осторожно, модерн!»
8.35, 20.25 Т/с «Конан»
9.35 Х/ф «Уроки управления»
12.00, 16.00 М/с «Сокровища острова черепах»
13.00 Торба смеха
16.30 Т/с «Отчаянные родители»
19.25 Т/с «Элен и ребята»
21.20 Х/ф «Любовь не купишь»

NATIONAL GEOGRAPHIC

5.00 Чудеса инженерии
6.00, 10.00 Жизнь колибри
7.00 На крючке: ловля монстров
8.00, 12.00, 16.00 Американская колония: Знакомство с гуттеритами
9.00, 13.00, 17.00 Злоключения за границей
11.00 Мамонт: воскрешение из мертвых
14.00 Спасенный львицей
15.00 Охота на охотника
18.00, 2.00 Апокалипсис: восхождение Гитлера: В преддверии катастрофы
19.00, 3.00 Тюремные надзирательницы: Даллас
20.00, 23.00, 4.00 Делай ставки и взрывай: Богатство из пепла
20.30, 23.30, 4.30 Покинутые
21.00, 0.00 Шоссе через ад
22.00, 1.00 Дикий тунец

DISCOVERY

6.00, 16.20 Полеты вглубь Аляски
6.50, 12.15, 2.05 Гигантские самолеты
7.40, 18.10 Как это устроено?
8.10, 18.40, 3.45 Как это работает?
8.35, 11.20 Золотая лихорадка
9.30, 10.00, 23.00, 23.30 Наука магии
10.25, 10.55, 4.10, 4.40 Хуже быть не могло
13.10, 17.15, 2.55 Разрушители легенд
14.05, 19.05, 23.55 Top Gear
15.00, 5.05 Автокороли пустыни
15.55 У меня получилось!
20.00 Крутой тюнинг
21.00 Махинаторы
22.00 Великий махинатор
0.50 Молниеносные катастрофы
1.15, 1.40 Чудом спасшиеся - крутые съемки

ANIMAL PLANET

7.00, 16.00 Самое дикое шоу
7.25 Кошек не любить нельзя
8.15, 16.30 Введение в собаковедение
9.10, 9.35 Дик и Дом спешат на помощь
10.05, 14.40 Львиный рык
11.00, 23.50 Полиция Хьюстона
11.55, 20.10, 4.55 Шамвари: жизнь на воле
12.20, 6.35 SOS дикой природы
12.50, 13.15, 5.45, 6.10 Дельфины будни
13.45 Территория животных
15.30, 20.35 Царство гепардов
17.25, 17.50 Зоосад Криса Хамфри
18.20, 18.45 Карина: дикое сафари
19.15 Обезьянья жизнь
19.40 Ветеринар Бондай Бич
21.05, 21.30, 2.25, 2.50 Школа ветеринаров
22.00 Укротители аллигаторов
22.55, 4.05 Ветеринар в дикой природе
0.45 Монстры внутри меня
1.35 Я живой

VIASAT EXPLORER

6.20, 11.35 Изобретатели-самоучки
7.10, 12.30 Ловцы монстров
8.05, 15.15 Вперед, в Дакар!
9.00, 17.05, 23.50 Полярные летчики
9.55, 18.00, 0.45 Береговая охрана Аляски
10.45 Охотник-собиратель
13.25, 20.00 «Большая Австралия»
14.20 Автомобильные баталии
16.10, 22.00 Большие переезды
19.00 Оружие, изменившее мир
21.00 Секретные операции
22.55 Непобедимый воин

VIASAT HISTORY

7.00, 17.00 Затерянный мир Александра Великого
8.00, 15.05, 1.00 Команда времени
9.00, 0.00 Наполеон
10.00, 16.00 Восток – Запад: путешествия из центра мира
11.00 Знакомство с Древним Римом
12.10, 4.00 Эскимосская одиссея: завоевание нового мира
13.10, 18.00, 2.00 Охотники за мифами
14.10, 19.00 Забытые диеты
19.55, 20.25 Животные, которые перевернули историю
20.50 Саги викингов
22.00, 22.30, 6.00, 6.30 «Легенды Исландии»
23.00 Тайная война
3.00 Золотой век Парижа: рождение модернизма
5.00 Звезды голубого экрана

РЕН-ТВ

5.00 М/с
5.30, 12.00 Званый ужин
6.30 Д/ф «Марсианские хроники»
7.30, 11.30, 18.30, 22.30 Новости
8.00, 9.00, 10.00 Д/ф
11.00, 18.00, 22.00 Экстренный вызов
13.00 Засуди меня
14.00 Семейные драмы
15.00, 16.00 Не ври мне!
17.00 Верное средство
19.00 Территория заблуждений
21.00 Пища богов
22.50, 1.50 Т/с «Спартак. Боги арены»
1.00 Т/с «Сверхъ-естественное»

ENTER-ФИЛЬМ

05.45 М/ф
10.35 Х/ф «В поисках капитана Гранта»
12.05 Т/с «Я лечу»
13.55 Т/с «Утесов. Песня длиною в жизнь»
15.55 Х/ф «Принцесса на горошине»
17.30 Х/ф «Поцелуй»
18.45 Х/ф «Майская ночь, или Утопленница»
20.00 Т/с «17 мгновений весны (Семнадцать мгновений весны)»
22.45 Х/ф «Репортаж с линии огня»
00.15 Х/ф «Два года над пропастью»
02.00 Х/ф «Это было в разведке»

TV 1000

05.00 Х/ф «Перед закатом»
07.00 Х/ф «Пророк»
09.00 Х/ф «Звездный путь»
11.30 Х/ф «Мальчики возвращаются»
13.20 Х/ф «Любовь и прочие обстоятельства»
15.10 Х/ф «Игры патриотов»
17.15 Х/ф «Колдовство»
19.10 Х/ф «По версии Барни»
21.30 Х/ф «Отважная»
23.40 Х/ф «Неукротимые сердца»
02.00 Х/ф «Отступники»

НАШЕ КИНО

7.00 Х/ф «Обломок империи»
9.00 Драма «Щенок»
11.00 Х/ф «Девушка и Гранд»
13.00 Муз/ф «Сильва»
14.30 Т/с «Семнадцать мгновений весны»
16.00 Х/ф «Пусть я умру, Господи...»
17.30 Мелодрама «Московская любовь»
19.00 Драма «Ленинград, ноябрь»
21.00 Х/ф «Культпоход в театр»
23.00 Комедия «Держись за облака»
1.35 Х/ф «Эликсир»
2.30 Т/с «Семнадцать мгновений весны»

ОХОТА И РЫБАЛКА

5.00 Дневники большой охоты
5.50 Великие ружья
6.15 Меткий выстрел
6.40 Американская рыбалка
7.10 Истории охоты от Павла Гусева
7.25, 16.40 Кухня с Сержем Марковичем
7.40 Мировые рыбалки
8.10, 11.10, 18.40, 21.10 Нахлыст
8.40, 21.40 Клевое место
9.10, 22.10 Мотолодки
9.40, 16.55, 22.40 Экстремальная рыбалка
10.25, 23.25 От нашего шефа
10.40, 23.40 Трофеи
11.40, 19.10, 0.35 В поисках рыбацкого счастья
12.10, 20.10, 1.05 Следопыт
12.40, 1.35 Особенности охоты на Руси
13.10, 2.05 Охота с луком
13.40, 2.35 Тропа рыбака
14.10, 0.10 Дневник рыболовных приключений
14.45, 3.35 Рыболовные путешествия по Норвегии
15.10, 4.00 Планета рыбака
15.40, 4.30 Охота
16.10 Охота с Леонидом Костюковым
17.40 Карпфишинг
18.10 Рыболов-эксперт
19.40 Под водой с ружьем
20.40 Рыболовный гид

НЛО-ТВ

7.40 М/с
8.05 М/с «Тинейджеры» ●
8.25 Т/с «Скользящие» ●
9.10 Великолепная пятерка
10.00 Comedy Club
12.25 Т/с «Универ» ●
13.45 Т/с «Скользящие» ●
14.35 Великолепная пятерка
15.20 Смех без правил
16.20 Comedy Woman
18.00 Comedy Club
20.40 Т/с «Универ» ●
22.00 Т/с «Успех» ▲
23.35 Comedy Woman
1.15 Убойной ночи

ДЕТСКИЙ МИР

5.00, 11.00, 17.00 Х/ф «Потрясающий Берендеев»
6.30, 12.30, 18.30 М/с «Фархат – Принц Персии»
7.00, 13.00, 19.00 Мудрые сказки тетушки Совы
8.00, 14.00 Х/ф «Воробей на льду»
9.00, 15.00 М/с «Доктор Айболит»
10.00, 16.00 М/с «Робин Гуд»

ДЕТСКИЙ

7.00, 8.55, 15.00, 19.00, 21.10 Т/с «Белка и Стрелка. Озорная семейка»
7.05, 7.10, 7.40, 7.45, 9.15, 9.35, 9.45, 12.00, 12.20, 15.15, 15.30, 15.40, 15.50, 18.00, 18.20, 19.05, 19.40, 21.00, 21.30, 21.40, 23.00, 0.25 М/ф
8.00, 14.00 Т/с «Лиззи Магуайер»
8.25, 14.30 Т/с «Сказки Андерсена»
9.00, 15.05, 21.20 Готовим с мамой
10.00, 16.00, 22.00 Т/с «Слэш»
10.25, 16.30, 22.30 Испытай себя
10.55, 17.00 Т/с «Гостья из будущего»
12.30, 12.40, 18.30, 18.40 Т/с «Парк «Галактика»
13.00, 20.00 «Занзи в большом городе»
13.30, 20.30 Т/с «Городские герои»
13.45, 20.45 Т/с «Леонардо»
19.25 Творческие мастерские
20.55 Т/с «Машины сказки»
0.35 Т/с «Мерлин 4»

«Женский доктор-2»: новые лица, новые сюжеты

Окончание. Начало – на 17 стр.

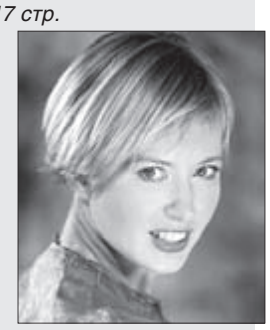

А что же будет с персонажами из первого сезона? Рассказывает **Олеся Власова – исполнительница роли доктора Лизы**.

– Я слышала, что в новом сезоне ваша героиня меняется.

– Во-первых, она становится начмедом, во-вторых, у нее случается роман с одним генералом – в общем, мы больше по романам в этом сезоне, что хорошо [улыбается]. С другой стороны, я жалею, что у меня меньше операций – все время хожу и спрашиваю, почему мне их не прописывают в сценарии. Да, начмед, но я же оперирующий начмед! Честно говоря, руки чешутся – я же научилась многому, мне уже хочется кесарево кому-нибудь сделать [смеется].

– Как с появление нового доктора меняются отношения в коллективе?

– В коллективе ничего не меняется – меняются линии персонажей, в связи с чем зрителей ждет много сюрпризов...

«МЕДИАНЯНЯ»

НИ РАЗУ НЕ КУ!

«Ку!»: на экраны вышел мультипликационная «Кин-дза-дза»

К АНИМАЦИОННЫМ версиям художественных фильмов мы еще не привыкли – собственно, и не могли привыкнуть, ведь прецедентов-то не было. А потому первая реакция на выход мультипликационного «Кинд-дза-дза» была весьма неоднозначная. Казалось бы, зачем тревожить культовое произведение с его устоявшимся сленгом и любимыми персонажами? К тому же Данелия решил делать не сиквел [к которым зритель как раз привык], а именно повторить сюжет знаменитого фильма.

Зачем?

О том, что работа над этим проектом идет, многие критики и зрители, конечно, слышали и ранее – Данелия свой рисованный «Ку!» снимал семь лет. Но что-то слышать – это одно, а неожиданно вдруг увидеть в кинотеатре трейлер мультика, в котором звучат до боли знакомые фразы, а рисованные персонажи как-то уж очень напоминают почти забытых героев – совсем другое.

Однако трейлер в кинотеатрах показывали по традиции вроде бы целевой аудитории – то есть перед мультфильмами, отечественными и зарубежными, а потому на две минуты зал замолкал. Ни дети, пришедшие увидеть «Семейку Крудз, или Новые приключения Трех богатырей», ни их родители, скорее всего, лишь слышавшие про «Кин-дза-дзу», не смотрели этот советский фильм. И уж совершенно точно не понимали, почему странные рисованные персонажи регулярно издают непонятные звуки и слова из чатлано-пацакского словаря. Вот тут-то и открывается ответ на вопрос «Зачем?» – затем, что история, рассказанная почти 30 лет назад, еще может быть полезна и для нового поколения в новом формате. Данелия выбрал формат мультипликационный.

Старое и новое «Ку!»

Стоит вспомнить, что тогда, в восьмидесятые, «Кин-дза-дзу» не оценили по достоинству. Зрителю, любому – и чиновнику, и простому рабочему, было трудно принять простые аналогии. Признание, народное и повсеместное, пришло чуть позже – во время перестройки, когда каждая деталь фильма открывалась с другой стороны и четко характеризовала действительность.

Впрочем, нельзя говорить о том, что сюжет мультфильма полностью повторяет знаменитую историю. Взять хотя бы главных героев – прораб дядя Вова превратился в известного вио-лончелиста Владимира Чижова, Гедеван – в ди-джея Толика, и встретились они в современной Москве, которая подчеркнуто настоящая, в прямом смысле этого слова – не нарисованная. Изменения сюжета периодически встречаются в течение всего повествования, а в конце нас ждет невиданный ранее финал. Изменилось и название, в котором знаменитое междометие выпрыгнуло на первый план, то ли желая привлечь зрителя, то ли таким образом намекая на сатирическую составляющую произведения.

Виталий ГИЗЗАТУЛЛИН, aif.ru

ОТВЕТЫ НА «ИГРОТЕКУ» ОТ 1 МАЯ

Сканворд

м		т	а	г	а	н		в	о	к	а	л		к
е		а		е		а		о		а		у		р
г	е	н	е	р	а	л		б	а	р	а	н	к	а
р		г		о		и	о	л		и	в	а	с	и
э	г	о	т	и	з	м		а	н	н	а		и	
		о		р	■	■	■	■	■	а		а		о
а	л	л	е	н	■	■	■	■		д	у	э	т	
	д	е	к	а	■	■	■	■		г	е	р	д	т
г		с		т	■	■	■	■		н	а	д	о	
р	и	о	н	и	■	■	■	■		ь		и		
и		к	а	с		с	м	и		е		в		я
н			с	к	а	т		б	у	л	ь	д	о	г
в	и	н	т		г	р	о	з	д	ь		о	м	о
и		е		к	и	и	к		о		ш	в	е	д
ч	е	и	з		с	т	а	д	и	я		а	н	а

Судоку

5	7	9	3	8	4	1	2	6
8	1	3	2	6	9	7	4	5
2	4	6	7	1	5	9	8	3
7	6	4	1	9	8	3	5	2
1	3	5	6	2	7	8	9	4
9	2	8	4	5	3	6	7	1
4	9	2	8	3	1	5	6	7
6	5	1	9	7	2	4	3	8
3	8	7	5	4	6	2	1	9

Что? Где? Когда?

Неотразимый.
Гениальными.

22.50

«ПАРЕНЬ Х»

КАНАДА, ВЕЛИКОБРИТАНИЯ, ИСЛАНДИЯ, 2005, ДРАМА

В США выбирают нового президента, холодная война набирает обороты, а беспомощный рядовой американской армии вследствие ошибки попадает на очень секретную военную базу в Арктике. И официально перестает существовать...

В основе ленты – правдивая история, связанная с реально существовавшим госпиталем, где скрывали смертельно раненных на войне в Корее американских солдат и офицеров.

«БЛЭКДЖЭК»

США, КАНАДА, 1998, БОЕВИК

Когда убийца выходит на охоту, любой может стать его жертвой. «Тузы» в суровой реальности оказываются обыкновенными «валетами», если им в лицо смотрит дуло пистолета. Кажется, никто не сможет защитить от свинцового «правосудия» маньяка.

23.00

15 мая 2013 СРЕДА

УТ-1

6.00 Православный календарь
6.05 Новости
6.15 Хозяин в доме
6.20 Страна on line
6.30 Х/ф «Управа»
7.00 Новости
7.15 Хозяин в доме
7.20 Страна on line
7.25 Эра бизнеса
7.30 Клуб юмора
8.00 Новости
8.15 Д/ф
9.05 Итоги дня
9.15 Официальная хроника
9.20 Служба розыска детей
9.30 Правительство на связи с гражданами
10.15 Т/с «Маруся. Испытание»
12.35 Новости
12.55 Деловой мир
13.00 Вера. Надежда. Любовь. Спецвыпуск
13.10 Шаг к звездам
14.00 «О жизни» с А.Пальчевским
15.00 Парламентские слушания в ВР Украины
18.00 О главном
18.20 Новости
18.40 Деловой мир
18.55 Концерт дуэта «Свитязь»
19.45 «О жизни» с А.Пальчевским
20.50 Мегалот
20.55 Официальная хроника
21.00 Итоги дня
21.15 Деловой мир
21.25 Дневник ПКЕ 2013
21.35 «Предвечерье» с Т. Щербатюк
22.25 Книга.ua
22.50 Суперлото. Тройка. Кено
23.00, 1.00 Итоги
23.20 Д/ф
0.25 От первого лица
1.20 Новости
1.40 О главном
2.10 Сельсовет
2.25 Телеакадемия
3.25 Новости
3.35 Правительство на связи с гражданами
4.05 Жизнь на равных
4.20 Д/ф
5.40 Итоги дня

1+1

6.00 Служба розыска детей
6.05 ТСН
6.45, 7.10, 7.30, 8.05, 9.10 Завтрак с «1+1»
7.00 ТСН
7.25 М/ф
8.00, 9.00 ТСН
10.05 Т/с «Величественные века. Роксолана-3» ●
12.20 Т/с «Разведчицы» ●
14.40 Семейные мелодрамы-3
15.40 Секретные материалы шоу-бизнеса
16.45 ТСН. Избранное
17.10 Т/с «Величественные века. Роксолана-3» ●
19.30 ТСН
20.15 Т/с «Разведчицы» ●
22.30 «Территория обмана -2»
23.50 ТСН
0.05 ТСН. Избранное
0.30 Секретные материалы шоу-бизнеса
3.15 Семейные мелодрамы-2
4.00 Семейные мелодрамы-3
4.45 Территория обмана -2

ИНТЕР

4.50 Т/с «Женский доктор 2»
5.30 Т/с «Людмила»
7.00 Новости
7.10, 7.35, 8.10, 8.35 Утро с ИНТЕРом
7.30, 8.00, 8.30, 9.00 Новости
9.10 Т/с «Собачья работа»
11.05 Следствие вели
12.00 Новости
12.20 Следствие вели
13.15 Судебные дела
15.05 Семейный суд
16.05 Т/с «Анечка»
18.00 Новости
18.10 Т/с «Женский доктор 2»
20.00 Подробности
20.30 Т/с «Людмила»
22.25 Т/с «Собачья работа»
0.25 Х/ф «Золотой ребенок» ●
2.05 Подробности
2.35 Д/с «Секретные территории»

ICTV

4.50 Служба розыска детей
5.00 Факты
5.30 Свитанок
6.30, 7.40 Деловые факты
6.45 Т/с «Такси»
7.05 Т/с «Леся+Рома»
7.45 Несекретные файлы
8.45 Факты
9.15 Чрезвычайные новости
10.10 Т/с «Топтуны»
12.10 Т/с «Улицы разбитых фонарей»
12.45 Факты
13.00 Т/с «Улицы разбитых фонарей»
13.35 Т/с «Прокурорская проверка»
14.55 Т/с «Чужой район»
16.45 Т/с «Топтуны»
18.45 Факты
19.20 Чрезвычайные новости
20.05 Т/с «Чужой район»
21.50 Т/с «Прокурорская проверка»
23.00 Х/ф «Икар» ▲
0.45 Криминальный облом
1.45 Х/ф «Блэкджек» ▲
3.40 Т/с «Жены футболистов»

УКРАИНА

6.10 Т/с «Дорожный патруль-8» ●
7.00 События
7.20 Утро с Украиной
9.20 Т/с «След» ●
10.00 Т/с «Глухарь» ●
12.00 Пусть говорят
13.00 Т/с «След» ●
15.35 Чистосердечное признание
16.00 Критическая точка
17.00 События
17.20 Т/с «След» ●
18.00 Т/с «Неравный брак» ●
19.00 События
19.20 Ток-шоу «Говорит Украина»
20.00 Т/с «Глухарь» ●
21.50 Т/с «След» ●
23.15 Т/с «Дикий-2» ▲
1.10 Т/с «Гримм. Второй сезон» ▲
2.00 Т/с «Камелот» ●
3.40 События
4.00 Ток-шоу «Говорит Украина»
4.35 Пусть говорят
5.25 Серебряный апельсин

СТБ

5.10 Чужие ошибки. Поездка в один конец
5.55 Все будет хорошо!
7.45 Невероятная правда о звездах
9.05 Звездная жизнь. Матери-одиночки
10.10 Звездная жизнь. Актеры одной роли
11.15 Дорогая, мы убиваем детей
13.10 Взвешенные и счастливые-2
16.00 Все будет хорошо!
18.00 Окна-новости
18.20 Невероятная правда о звездах
20.00 Следствие ведут экстрасенсы
21.00 Т/с «Маша Пирогова – народный юрист» ●
22.00 Окна-новости
22.25 Хата на тата
0.20 Т/с «Доктор Хаус» ▲
1.15 Х/ф «Бой после победы» ●

5 КАНАЛ

6.30, 18.40, 0.00, 3.30 Киевское время
6.45, 7.45, 18.50, 23.40, 0.20, 3.20 Время спорта
6.50, 23.45, 0.55, 3.25 Обзор прессы
7.00, 8.00, 9.00, 10.00, 11.00, 12.00, 13.00, 14.00, 15.00, 16.00, 17.00, 18.00, 19.00, 20.00, 21.00, 22.00, 23.00, 1.00 Время новостей
7.15, 8.10, 22.40, 23.20, 0.15, 2.35, 3.15, 6.15 Бизнес-время
7.20 Автопилот-новости
7.30 Обрати внимание
7.40, 8.50 Трансмиссия-новости
8.15 Трансмиссия-тест
8.30, 3.40 Утро со звездой
9.15, 13.10, 14.10, 15.15 5 элемент
10.30, 11.10, 12.10, 19.30, 20.10, 21.10, 1.10, 5.00 Итоги
16.15 Драйв
17.25 Арсенал
18.15 Агроконтроль
21.40, 3.00, 4.00 Время-Тайм
22.15 Акцент
22.45, 4.15 Хроника дня
23.30 CRIME NEWS
0.30 Территория закона
2.40 Новостеметр
4.20 Мастер-класс с Н.Фицич
4.40 В кабинетах

MAXXI-TV

6.40, 20.55 Йога
7.15 Союзмультфильм
7.45 Сбросим лишнее
8.05, 9.50, 11.30, 0.20 MaxxiМузыка
8.35, 22.20, 23.00 Все про все
8.40, 13.45 Восточные танцы
9.05, 12.20 Трудный вопрос
10.10, 13.00 Взрослые дети
10.50, 11.45, 23.10 Ukrainian Fashion Week
11.05 Время для себя
11.55 Стрип денс
14.10 Портретные очерки. Светлана Светличная
15.55 Выдающиеся мужчины
16.15 Ювелирочка
21.40 Женские откровения
22.25 Кухня на шпильках

ИНТЕР-ПЛЮС

7.00, 7.30, 8.00, 8.30, 9.00, 12.00 Новости
7.10, 7.35, 8.10, 8.35 Утро
9.10, 22.45 Легенды бандитского Киева
9.40, 21.15, 3.30 Т/с «Главные роли»
10.30, 17.35, 1.25 Т/с «Жизнь как жизнь»
11.15, 20.30 Т/с «Обручальное кольцо»
12.20, 15.40, 0.25 Д/с
12.40, 18.25, 5.10 Т/с «Ангел – хранитель»
13.25, 23.15 Т/с «17 мгновений весны»
14.35 Судебные дела
15.15, 0.45 Феерия путешествий
16.05, 22.00, 5.50 Т/с «Высшая мера»
16.50, 4.20 Семейный суд
19.05, 2.05 Т/с «Сваты-5»
20.00, 3.00 Подробности
1.05, 6.40 Страна смеется

НТН

5.20, 10.30 Т/с «Вернуть на доследование»
6.50 Х/ф «Мафия бессмертна» ●
8.30 Свидетель
9.00 Криминальные дела
10.00 Д/с «Реальные преступники»
12.20 Т/с «Говорит полиция!»
14.55, 19.30 Т/с «Улицы разбитых фонарей-10»
16.45, 19.00, 23.30, 1.55, 3.55 Свидетель
17.00 Т/с «Эра стрельца-3»
21.30 Т/с «Криминалисты: мыслить как преступник» ▲
22.30 Т/с «CSI: Нью-Йорк» ▲
0.00 Х/ф «Жаркий день» ▲
2.25 Легенды уголовного розыска
2.55 Вещественное доказательство
3.25 Агенты влияния
4.25 Уроки тетушки Совы
4.50 Правда жизни

К1

7.00 М/ф
9.40 Т/с «Физика или химия»
11.10 Тайный повар
12.10 Званый ужин
13.10 Т/с «Питерские каникулы» ●
14.00 Д/с «Война полов»
15.00 Д/ф «Похудей со звездой»
16.00 Т/с «Моя прекрасная няня» ●
17.00 Рассмеши комика
18.00 Званый ужин
19.00 Тайный повар
20.00 Т/с «Моя прекрасная няня» ●
21.00 Рассмеши комика
22.00 Богини эфира
23.10 Большая разница
0.10 Х/ф «Звездный путь: Первый контакт» ●
2.00 Ночная жизнь

ТВІ

6.30 Голос верующего
7.00, 19.30, 8.00, 20.30, 23.30 Сегодня
8.30, 1.00 Тендер News
9.30, 0.00 Альбертэйнштейн
10.30, 17.00 Вокруг света
11.30 Ювелирочка
14.30 Авиакатастрофы
18.00 Цивилизация
19.00 Знак восклицания
21.00 Политклуб
23.00 Правдивые истории
2.00 Музыка для взрослых
4.00 Клипы Jazz с Алексеем Коганом
4.30 Х/ф «Госпожа Министр танцует» ●

ТОНИС

6.00, 2.45 Мастер путешествий
6.30, 8.30, 15.00, 18.30, 21.00 Социальный пульс
6.55, 18.50, 21.25 Экономический пульс
7.00 Утренний эспрессо
9.00 Ю.Андропов. Пятнадцать месяцев надежды
10.00, 16.50 Алло, доктор!
11.15 Наталья Кустинская. Расплата за любовь
12.45 Социальный статус: ваша пенсия
14.00, 22.40 Происхождение человека
15.30 Ронин
16.00, 23.40 Сто вопросов о животных
17.45 Маэстро моды
19.00 В гостях у Дмитрия Гордона
20.00 Я жив и жажду крови
21.35 Ирония судьбы Г.Буркова
0.40 Амурные мелодии ■
1.20 Х/ф «Другая женщина» ■
3.10 Х/ф «Весна» ●

ЗАПОРІЖЖЯ

6.02 Пульс
6.30 На рассвете
7.00, 12.00, 16.00, 19.00, 22.00, 23.35 Телекурьер
7.25 Наши поздравления
7.30 Фабрика идей
8.00 Этот день в истории
8.30 На перекрестке мнений
9.00 Чудесный канал
9.25 Ремарки к образу
9.40 Запорожский вектор
10.10 Светлая капля
10.25 Путешествуем вместе
10.30 Вне формата
10.55 Т/с «Инспектор Деррик» ●
12.25 Фестивали, конкурсы, концерты
13.25 Зал славы
14.30 Веселая азбука
14.40 Пилигрим
15.00 М/ф
15.15, 1.55 Запорожье музыкальное
15.30 100 шедевров
15.40 Люди и судьбы
16.25 Молодежный портал
17.45 Чудесный канал
18.10 Жизнь в квадрате
18.25 Хочу все знать
19.30 Откровенный разговор
20.30 Д/ф
20.50 Профмозаика
20.55 В поле зрения
21.00 Вечерняя сказка
21.15 Украинское измерение
21.25 Наши поздравления
21.30 Любой каприз
22.35 Т/с «Инспектор Деррик» ●
23.55 Д/ф
Цифровое вещание
0.05 Время страны
0.35 Х/ф «Возвращение Василия Бортникова» ●
2.10 Молодежный портал
3.30 Пульс

АЛЕКС

Уважаемые телезрители! Программа «Алекс» не была получена редакцией по техническим причинам. Приносим свои извинения.

– Мишаня, а ты в армии служил?
– Нет, Саш, не служил. Меня не взяли...
– А почему тебя не взяли?
– Найти не смогли...

■■■

Мужество, долг, честь, отвага, смелость, решительность... Правильно – признаки алкогольного опьянения...

■■■

Домохозяину на заметку: сухая стирка – это когда из корзины с грязным бельем достается что-нибудь более-менее чистое.

■■■

Родила тройню. Сейчас врачи борются за жизнь отца.

ТВ-5

6.30 Утро с «ТВ-5»
9.00, 11.00, 14.50, 16.00, 16.50 Сообщаем
9.15 Победоносный голос верующего
9.45 Взрослые дети
10.15 Биографии
11.10 Т/с «Тайны Старого моста»
12.00 Колокола Православия
12.30 Ни пуха, ни пера
13.00 Новости «ТВ-5»
13.10 Семейный кинозал
15.00 Новости «ТВ-5»
15.15 Т/с «Отчаянные родители»
16.30 Новости «ТВ-5»
17.00 Хит-парад «Play off»
17.30 Эксклюзив
17.40 О рыбалке всерьез
18.00 Т/с «Тайны Старого моста»
19.00 Новости «ТВ-5»
19.30 Спорт «ТВ-5»
19.45 Сказка Домовуши
20.20 Коммунисты и общество
20.40 Oscar models
21.00 Кино news
21.10 Домострой
22.00 Новости «ТВ-5»
22.30 Спорт «ТВ-5»
22.50 Х/ф «Парень Х» ▲
0.20 Великие махинаторы
1.10 Новости «ТВ-5»
1.40 Спорт «ТВ-5»
2.00 Ночной канал
6.25 Музыкальный non-stop

2+2

6.00 М/ф
7.20 М/с «Бен 10: Инопланетная Сверхсила» ●
8.00 Сумасшедшее видео по-украински
9.00 Новости 2+2
9.20 Сильный аргумент. «Ударная сила»
10.20 Т/с «Сыщики-4» ●
16.50 Т/с «Псевдоним «Албанец»-3» ●
18.50 Т/с «Десантура» ●
21.00 Новости 2+2
21.25 Лига Европы УЕФА. Финал. Бенфика – Челси
23.55 Про Лигу Европы + обзор игрового дня
0.55 Х/ф «Катастрофа» ■
2.45 Х/ф «Дальний выстрел» ●
3.40 Х/ф «Дорога на Сечь» ●

МТМ

7.00, 9.00, 13.00, 19.00, 21.00 Новости
7.10, 9.10, 13.10, 19.10, 21.10 Мысли вслух, Ближе к делу
7.20, 9.20, 13.20, 19.20, 21.20 Архивариус
7.25, 9.25, 13.25, 19.25, 21.25 Без комментариев
7.30 Проснись!
8.00, 14.00 Микрофон № 1
17.00 Ваши домашние любимцы

ТВ-5-СПОРТ

5.40 Боевые силы
6.30, 7.45, 22.55 Новости
7.00, 8.10, 19.10, 20.55, 23.25, 0.15 Спортобозрение
7.10 Жизнь полная радости
8.25 Как я заработал свой первый миллион
9.00 Тайные знаки
9.50 В поисках приключений
10.40 Жизнь
11.30 Мексика: наркокартель
12.20 В ожидании конца света
13.10 Воины
14.00 Загадки планеты
14.50 Земля: эволюция планеты
15.40 Следователи и экстрасенсы
16.40 Фантастические истории
17.40, 21.10 Громкое дело
18.30, 22.00, 2.10 Д/ф
19.25 Баскетбол Украины. Журнал Суперлиги
19.55 Неповторимая природа
20.20 Дни, которые изменили мир
23.35 Пятое колесо
0.30 Покер
1.20 Живая история
3.00 Смартшоу
3.30 Т/с «4исла»
5.10 Мистическая Украина

ТРК ФУТБОЛ

6.00 Футбол NEWS
6.15 Чемпионат Испании. Обзор тура
7.20 Чемпионат Италии. Обзор тура
8.00 «Ворскла» – «Металлург» (Д). Чемпионат Украины
10.00 Футбол NEWS
10.25 «Арсенал» – «Уиган». Чемпионат Англии
12.25 «Европейский weekend»
13.55 Журнал. Лига Чемпионов УЕФА
14.30 Чемпионат Испании. Обзор тура
15.40 Футбол NEWS
16.00 «Эспаньол» – «Реал». Чемпионат Испании
18.00 Один на один с Гамулой
18.55 Журнал. Лига Чемпионов УЕФА
19.35 «Арсенал» – «Уиган». Чемпионат Англии
21.35 Один на один с Гамулой
22.30 Футбол NEWS
22.50 «Малага» – «Севилья». Чемпионат Испании
0.45 Футбол NEWS
1.00 «Черноморец» – «Металлург» З. Чемпионат Украины
3.00 Футбол NEWS
3.15 Рапид – «Металлист». Лига Европы УЕФА

ХОККЕЙ

0.50 Д/ф. Память о будущем
1.40 Своя игра. Павел Буре
2.00, 10.30, 16.10, 20.20 НХЛ. Плей-офф. Второй раунд
4.30 НХЛ. Плей-офф. Первый раунд
6.30 ЧМ 2013 Словакия – США
8.30 ЧМ 2013 Дания – Швеция
12.30 Хоккейный полдень
14.10 ЧМ 2013 Чехия – Норвегия
18.10 Новости
18.20 ЧМ 2013 Беларусь – Швейцария
22.20 ЧМ 2013 Лучший матч группового этапа

EUROSPORT

9.30, 13.30, 10.30, 14.15, 16.30, 23.15, 1.45, 0.15 Велоспорт
11.30, 15.15 Настольный теннис
18.30 Теннис
18.45, 19.30, 20.30 Все виды спорта
19.10 Легкая атлетика
19.25, 23.00 Все виды спорта. Избранное по средам
19.35, 20.35 Конный спорт
20.40, 21.35, 22.05, 22.20 Гольф
22.25, 22.55 Парусный спорт

Три мужика хвастаются своими женами:
– Моя Таня – мастерица: разбил я как-то чашку, она ее так склеила, будто бы и не разбивалась – вот поглядите!
– А я однажды брюки порвал, – говорит второй, – так моя Света потом зашила, будто бы и не рвал – вот поглядите!
– А моя Люся рубашку постирала – поглядите, как будто и не стирала!..

■■■

Что думают коты о пельменях:
– Лишь гений злой придумать мог так изощренно спрятать мясо!..

ОРТ-ЕВРОПА

5.00, 8.00, 11.00, 14.00, 4.00, 13.00, 17.00, 23.10 Новости
5.05, 8.15 Доброе утро
9.05 Контрольная закупка
9.30 Жить здорово!
10.25, 17.45 Понять. Простить
11.15, 4.05 Модный приговор
12.10, 3.10 Т/с «Торговый центр»
13.20 Время обедать!
14.20 Доброго здоровьица!
15.15 Пока еще не поздно
16.05, 1.55 Я подаю на развод
18.10, 1.00 Давай поженимся!
19.05, 0.05 Пусть говорят
20.00 Время
20.30 Т/с «Анна Герман»
23.25 Т/с «След»

ОРТ-УКРАИНА

4.00, 8.00, 11.00, 13.00, 14.00, 17.00, 23.40 Новости
4.05 Доброе утро
8.15 Контрольная закупка
8.50 Жить здорово!
9.55 Модный приговор
11.15 Время обедать!
11.55 Доброго здоровьица!
13.20 Понять. Простить
14.20 Т/с «Торговый центр»
15.15, 1.15 Пока еще не поздно
16.00 Я подаю на развод
17.40 Давай поженимся!
18.55, 23.55 Пусть говорят
20.00 Время
20.30 Т/с «Анна Герман»

РТР-ПЛАНЕТА

7.00 Утро России
11.00 Ток-шоу «1000 мелочей»
11.35 Ток-шоу «О самом главном»
12.15, 0.35 Т/с «Смерть Вазир-Мухтара»
13.00, 16.00, 19.00 Вести
13.35 Ток-шоу «Дело Х. Следствие продолжается»
14.25, 3.55 Т/с «Ефросинья»
15.10, 4.40 Т/с «Тайны института благородных девиц»
16.35 Времена
17.15, 0.10 Новости культуры
17.25 Д/с «С точки зрения Брежнева»
17.55 Т/с «Семейный детектив»
18.40 Вести-Москва
19.30 Прямой эфир
20.10, 5.25 Т/с «Людмила»
21.45 Т/с «Хуторянин»
22.35 Свидетели «Сергей Юрский»
1.25 Вести +
1.45 Х/ф «Всегда со мною...»
3.20 Вести.ru

НОСТАЛЬГИЯ

5.00 Зов джунглей
5.40 Д/ф «Эти обаятельные провинциалы»
6.40 Х/ф «Женщины, которым повезло»
8.00, 14.00, 20.00 «ВРЕМЯ»
9.00, 15.00, 21.00, 0.00 Рожденные в СССР
10.00, 16.00 Триумф победителей
11.00 Д/ф «Шоферская баллада»
12.00 Концерт «И все-таки море!..»
12.40 Х/ф «Женщины, которым повезло»
17.00 Д/ф «Мы идем в цирк...»
18.00 Муз. киоск
18.40 Х/ф «Женщины, которым повезло»
22.00 «XXXIV Фестиваль итальянской песни в Сан-Ремо»
23.00 50/50
1.00 Песня остается с человеком
2.05 Театральные встречи

TVCI

6.00 Настроение
8.05 М/ф
8.15, 16.50 Доктор И...
8.40, 17.50, 5.30 М/с
9.05, 18.10, 2.40 Т/с «Земский доктор. Продолжение»
9.50 Российские красавицы
10.15, 16.05, 0.50 Т/с «Река-море»
11.00 Мозговой штурм
11.30, 14.30, 17.30, 22.00, 0.20 События
11.50 Жена. С.Немоляева
13.00 Тайны нашего кино
13.35, 1.35 «Живи сейчас!»
14.50, 20.00 Город новостей
15.05 Наша Москва
15.20, 21.15 Т/с «Сыщики районного масштаба»
17.20, 20.55 История госу-дарства российского
19.10, 3.25 Ток-шоу «Право голоса»
20.15 Петровка, 38
20.30 Линия защиты
22.20 Русский вопрос
23.00 Хроники московского быта
23.40 Д/ф

НТВ-МИР

5.00 НТВ утром
7.10 Т/с «Возвращение Мухтара-2»
9.00, 12.00, 15.00, 18.00 Сегодня
9.25 Квартирный вопрос
10.30 Поедем, поедим!
11.05 Т/с «Бомж»
12.35 До суда
13.35 Суд присяжных
14.35, 17.35 Чрезвычайное происшествие
15.30 Суд присяжных. Окончательный вердикт
16.40 Т/с «Защита Красина-3»
18.35, 2.25 Прокурорская проверка
19.45, 3.35 Говорим и показываем
20.40 Т/с «Лесник. Новые серии»
22.35 Т/с «Одинокий волк»
0.30 Т/с «Вернуть на доследование»
4.30 Криминальная Россия

ПІКСЕЛЬ

7.30, 17.00 Кайю
8.00 Пим и Пам
8.10, 19.10 Бум и Редсики
8.20, 19.20 Веселые джунгли
8.30 Baby TV
9.20 Веселые цифры
9.30 Зубабу
9.40, 12.00, 17.20 Алекс
9.50, 17.30 Зеленый свет
10.00, 18.40, 22.00 Анжелина-балерина
10.30, 18.10 Лупдиду
11.00, 15.20 Огги и кукарачи
11.20, 20.50 Маша и Медведь
11.30, 21.30 Смешарики
12.10 Песик Камбу
12.40 Сказки Татонки
13.10, 16.30 Тикити-Так
13.30 Приключения Ким
13.50 Все о животных
14.00 Приключения Питера
15.00 Малыши-герои
15.40 Осмотрительная Эбби
16.10 Животные-жестянки
16.20 Приключения Сакерзов
17.40 Рикша Раджу
19.30 Малыш Джейк
19.50 Волшебный сад
20.20 Приключения Тимми
21.00 Барашек Шон
22.30 Союзмультфильм
0.00 Д/ф о природе

К2

5.10 Женский взгляд
6.00 Дачные истории
6.45 Телеторговля
7.30 М/ф
9.00 Семья от А до Я
10.25 Бэби-бум
11.00 Школа доктора Комаровского
12.25, 17.15 Женская форма
13.25 Т/с «Татьянин день»
14.15 Дело вкуса
15.15 Неделя еды
16.15, 22.35 Модный приговор
18.15 Время красоты
19.00, 23.40 Города мира
20.00 Спросите у повара
20.50, 0.30 Глянец
21.40 Т/с «Татьянин день» ●
1.10 Мир звезд
2.00 Цвет Ночи

ПЕРВЫЙ АВТОМОБИЛЬНЫЙ

5.00 Автокаталог
6.00 Ни пуха, ни пера
6.30 Гараж твоей мечты
7.00 Сделано на СТО!
7.30, 11.55, 13.55, 17.25, 20.00, 23.30 АвтоНовости
7.35, 11.30, 17.40, 23.40 Автофакт
8.00, 17.30 Минус 1
9.00, 15.30, 21.30 Первый тест
12.00 Точки пересечения
13.00 Спецпроект
14.00, 20.10 Премиум Технологии
14.30, 20.30 Модельный ряд
15.00, 21.00 Авто по требованию
16.00, 22.00 Top Gear
17.00, 23.00 Мир автоклассики
18.00 шиCARные истории
18.30 СпецРепортаж
19.00 Automobiles

ГУМОР-ТВ

5.00, 12.25 М/с «Галактический футбол»
5.30, 18.00 33 квадратных метра
6.00, 15.00 М/с «Злобный»
6.25 Бодрое утро
7.25, 11.20, 15.30 Минутка для ребенка
8.00, 18.50 «Осторожно, модерн!»
8.35, 20.25 Т/с «Конан»
9.35 Х/ф «Влюбиться в невесту брата»
12.00, 16.00 М/с «Сокровища острова черепах»
13.00 Торба смеха
16.30 Т/с «Отчаянные родители»
19.25 Т/с «Элен и ребята»
21.20 Х/ф «Большой кайф»

NATIONAL GEOGRAPHIC

5.00 Чудеса инженерии
6.00 Киты-горбачи
7.00 На крючке: ловля монстров
8.00, 12.00, 16.00 Делай ставки и взрывай: Богатство из пепла
8.30, 12.30, 16.30 Покинутые: Негритянская церковь в Филадельфии
9.00, 13.00, 17.00 Шоссе через ад
10.00 Исследуя новые горизонты
11.00 Тюремные надзирательницы: Даллас
14.00 Нападение койотов
15.00 Охота на охотника
18.00, 2.00 Апокалипсис: восхождение Гитлера
19.00, 3.00 Тюремные надзирательницы
20.00, 23.00, 4.00 В ожидании конца света
21.00, 0.00 Спецотдел по выживанию
22.00, 1.00 Дикий тунец

DISCOVERY

6.00, 16.20 Полеты вглубь Аляски
6.50, 12.15, 2.05 Гигантские самолеты
7.40, 18.10 Как это устроено?
8.10, 18.40, 3.45 Как это работает?
8.35 Крутой тюнинг
9.30, 10.00, 23.00, 23.30 Наука магии
10.25, 10.55, 4.10, 4.40 Хуже быть не могло
11.20 Великий махинатор
13.10, 17.15, 2.55 Разрушители легенд
14.05, 19.05, 23.55 Top Gear
15.00, 5.05 Автокороли пустыни
15.55 Курс экстремального вождения
20.00 Беар Гриллс
21.00 Змееловы
22.00 Реальные дальнобойщики
0.50 Молниеносные катастрофы
1.15, 1.40 Чудом спасшиеся - крутые съемки

ANIMAL PLANET

7.00, 16.00 Самое дикое шоу
7.25, 7.50 Карина: дикое сафари
8.15, 16.30 Введение в собаководение
9.10, 9.35 Зоосад К.Хамфри
10.05, 10.30, 14.40, 15.05, 21.05, 21.30, 2.25, 2.50 Школа ветеринаров
11.00, 23.50 Полиция Хьюстона
11.55, 20.10, 4.55 Шамвари: жизнь на воле
12.20, 6.35 SOS дикой природы
12.50, 13.15, 5.45, 6.10 Шотландское общество защиты животных
13.45 Территория животных
15.30, 20.35, 5.20 Царство гепардов
17.25 Необычные животные Ника Бейкера
18.20 Дело мастера боится
19.15 Обезьянья жизнь
19.40 Ветеринар Бондай Бич
22.00, 3.15 В дебрях Африки
22.50 Галапагосские острова
0.45 Твари в твоем кошмаре
1.35 Я живой

VIASAT EXPLORER

6.20, 11.35 Изобретатели-самоучки
7.10, 12.30 Ловцы монстров
8.05, 15.15 Вперед, в Дакар!
9.00, 17.05, 23.50 Полярные летчики
9.55, 18.00, 0.45 Береговая охрана Аляски
10.45 Охотник-собиратель
13.25, 20.00 Оружие, изменившее мир
14.20 «Большая Австралия»
16.10, 22.00 Большие переезды
19.00 Племя
21.00 Секретные операции
22.55 Непобедимый воин

МИГ получай удовольствие от жизни!
Информацию – от «МИГа»!!!

VIASAT HISTORY

7.00, 17.00 Затерянный мир Александра Великого
8.00, 15.05, 1.10 Команда времени
9.00, 0.10 Наполеон
10.00, 16.00 Восток – Запад: путешествия из центра мира
11.00, 11.30 «Легенды Исландии»
12.00, 6.00 Саги викингов
13.10, 18.00, 2.10 Охотники за мифами
14.10, 19.00 Забытые диеты
20.00, 4.10 Мемориальная архитектура Богдана Богдановича
21.00 Братья навеки
22.30 Животные, которые перевернули историю
23.05 Тайная война
3.10 Барокко
5.05 Звезды голубого экрана

РЕН-ТВ

5.00 М/с
5.30, 12.00 Званый ужин
6.30 Д/ф
7.30, 11.30, 18.30, 22.30 Новости
8.00 Живая тема
9.00 Пища богов
10.00 Смотреть всем!
11.00, 18.00, 22.00 Экстренный вызов
13.00 Засуди меня
14.00 Семейные драмы
15.00, 16.00 Не ври мне!
17.00 Верное средство
19.00 «Нам и не снилось». «Убей меня нежно»
22.50, 2.10 Т/с «Спартак. Боги арены»
1.20 Т/с «Сверхъ-естественное»

ENTER-ФИЛЬМ

05.45 М/ф
09.45 Х/ф «Принцесса на горошине»
11.30 Т/с «Я лечу»
13.20 Т/с «Утесов. Песня длиною в жизнь»
15.20 Х/ф «Снегурочка»
17.10 Х/ф «Голубые молнии»
18.40 Х/ф «Вечер накануне Ивана Купала»
20.10 Т/с «17 мгновений весны (Семнадцать мгновений весны)»
22.45 Х/ф «Жду и надеюсь»
01.25 Х/ф «Отряд особого назначения»
02.40 Х/ф «Поцелуй»
03.40 Х/ф «Майская ночь, или Утопленница»
04.35 Саундтреки

TV 1000

05.00 Х/ф «Звездный путь»
07.15 Х/ф «По версии Барни»
09.40 Х/ф «Звездный путь 2: Гнев Хана»
11.40 Х/ф «Игры патриотов»
14.00 Х/ф «Мой домашний динозавр»
16.20 Х/ф «Неукротимые сердца»
19.00 Х/ф «Гениальный папа»
21.00 Х/ф «Отступники»
23.45 Х/ф «Пять моих бывших подружек»
01.20 Х/ф «Телохранитель»
03.15 Х/ф «Конец романа»

НАШЕ КИНО

7.00 Драма «Ленинград, ноябрь»
9.00 Х/ф «Культпоход в театр»
11.00 Комедия «Держись за облака»
13.35 Х/ф «Эликсир»
14.30 Т/с «Семнадцать мгновений весны»
16.00 Х/ф «Русь изначальная»
17.30 Х/ф «Русь изначальная»
19.00 Драма «Княжна Мери»
21.00 Х/ф «День свадьбы придется уточнить»
23.00 Х/ф «Господа артисты»
1.00 Х/ф «Иду на грозу»
2.30 Т/с «Семнадцать мгновений весны»
4.00 Х/ф «Дожди в океане»
5.30 Х/ф «На помощь, братцы!»

ОХОТА И РЫБАЛКА

5.00 Записки великого охотника
5.45 Мастер-класс
6.00 Охота с Леонидом Костюковым
6.30, 15.20, 3.45 Кухня с Сержем Марковичем
6.45, 17.05 Экстремальная рыбалка
7.30 Карпфишинг
8.00, 21.05 Рыболов-эксперт
8.30 Охотничьи путешествия в Белоруссию
9.00, 19.05, 22.05 В поисках рыбацкого счастья
9.30, 22.35 Под водой с ружьем
10.00, 19.35, 23.05 Следопыт
10.30, 23.35 Рыболовный гид
11.00, 0.05 Охотничьи собаки
11.30, 17.50 От нашего шефа
11.45, 1.05 По рекам России
12.15, 1.35 Подсекай, Семеныч
13.40, 2.35 Меткий выстрел
14.05, 16.05, 18.35, 4.30 Нахлыст
14.35, 3.00 Американская рыбалка
15.05, 3.30 Истории охоты от Павла Гусева
15.35, 4.00 Мировые рыбалки
16.35 Мотолодки
18.05 Трофеи
20.05 Особенности охоты на Руси
20.35 Охота с луком
21.35 Клевое место
0.35 Оружие для охоты

НЛО-ТВ

8.00 М/с «Тинейджеры» ●
8.25 Т/с «Скользящие» ●
9.10 Великолепная пятерка
10.00 Comedy Club
12.35 Т/с «Универ» ●
13.55 Т/с «Скользящие» ●
14.40 Великолепная пятерка
15.30 Смех без правил
16.30, 18.10 Comedy Club
20.40 Т/с «Универ» ●
22.00 Т/с «На старт!» ●
22.20 Т/с «Парни с детьми» ●
22.45 Т/с «Ветклиника» ●
23.05 Т/с «Уитни» ●
23.25 Comedy Woman

ДЕТСКИЙ МИР

5.00, 11.00, 17.00 Х/ф «Снежная королева». «Прямое попадание»
6.30, 12.30, 18.30 М/с «Фархат – Принц Персии»
7.00, 13.00, 19.00 Мудрые сказки тетушки Совы
8.00, 14.00 Х/ф «Гостья из будущего»
9.05, 15.05 М/с «Доктор Айболит»
10.00, 16.00 М/с «Робин Гуд»

ДЕТСКИЙ

7.05, 7.40, 9.10, 9.25, 9.35, 9.45, 12.00, 12.20, 15.15, 15.25, 15.35, 15.45, 18.00, 19.20, 19.40, 21.15, 21.30, 0.05, 0.25 М/ф
7.25, 19.05 Творческие мастерские
8.00, 14.00 Т/с «Лиззи Магуайер»
8.30, 14.30 Т/с «Сказки Андерсена»
8.55, 15.00, 19.00, 21.00 Т/с «Белка и Стрелка. Озорная семейка»
9.00, 15.05, 21.05 Готовим с мамой
10.00, 16.00, 21.55 Т/с «Слэш»
10.30, 16.30, 22.25 Испытай себя
11.00, 16.55, 23.00 Т/с «Гостья из будущего»
12.30, 12.40, 18.30, 18.40, 0.35, 0.45 Т/с «Парк «Галактика»
12.55, 20.00 Новый ЗанзиБар
13.25, 20.30 Т/с «Городские герои»
13.45, 20.45 Т/с «Леонардо»

В Каннах будет работать Украинский национальный павильон

С 15 ПО 26 МАЯ на Кинорынке 66-го Каннского международного кинофестиваля будет работать Украинский национальный павильон. Организует его деятельность Государственное агентство Украины по вопросам кино совместно с Национальным центром Александра Довженко при поддержке Фонда Рината Ахметова «Развитие Украины» и компании «Международные авиалинии Украины», **сообщили в пресс-службе Госкино Украины**.

В рамках работы Украинского павильона современное украинское кино будет представлено готовыми проектами, а также работами, которые находятся на разных стадиях производства. Уже традиционно на Каннском кинорынке будут представлены главные украинские кинофорумы: Международный кинофестиваль «Молодость» и Одесский международный кинофестиваль.

Кроме основных мероприятий, в павильоне будет представлена кинодистрибьюторская компания B&H. Также при поддержке фонда Игоря Янковского «Инициатива во имя будущего» состоится выступление скрипачей Ильи Бондаренко [11 лет] и Татьяны Жмендак [11 лет].

Председатель Госагентства Украины по вопросам кино Екатерина Копылова отметила, что на нынешнем МКФ в Каннах украинские фильмы в конкурсных программах принимать участия не будут. “Но Каннский кинофестиваль – это не только конкурсные соревнования: в рамках этого форума проводятся также различные специальные события и кинорынок, который является местом встречи профессионалов киноиндустрии со всего мира. Я называю наш национальный павильон Кинопосольством Украины размером 50 кв. метров”, – отметила Копылова.

В этом году Украинский национальный павильон шестой год подряд станет площадкой для работы украинских и европейских кинопрофессионалов. Он объединит представителей продакшн-компаний, а также независимых украинских режиссеров и продюсеров, дистрибьюторов и фестивальных менеджеров.

В 2011 году украинский режиссер Марина Врода получила «Золотую пальмовую ветвь» на Каннском кинофестивале. Самую высокую награду в номинации «лучший короткометражный фильм» Врода получила за ленту «Кросс».

rus.newsru.ua

По сценарию Володарского «Пророк беды» снимут сериал о Григории Распутине

РЕЖИССЕР картины – Андрей Малюков, известный как создатель кино для настоящих мужчин «Диверсант», «Спецназ», «Грозовые ворота», «Побег», дружил с Эдуардом Володарским и от него получил право на воплощение замысла о жизни Распутина.

Двоюродная сестра Андрея Малюкова, режиссер Наталья Бондарчук, – о мистическом персонаже Гришке Распутине:

– Вся идея, сценарий принадлежат Володарскому, которого уже нет с нами. Моя дочь – Мария Бурляева – утверждена на роль Хионии Гусевой, которая совершила покушение на Распутина... А Гришку сыграет Владимир Машков.

На роль Григория Распутина претендовали два лучших выпускника Школы-студии МХАТ – Александр Балуев и Владимир Машков. Судьба неоднократно сталкивала Александра и Владимира – у них был один педагог Иван Михайлович Тарханов [Балуев окончил его курс, а Машков был отчислен, а потом стал учеником Олега Табакова], общие фильмы, последний – «Кандагар» [режиссер Андрей Кавун], и опыт работы в Голливуде. Только между Балуевым и Машковым есть три существенные разницы: рост [Машков невысокого роста, тогда как Балуев очень высокого], возраст [Балуев старше Машкова на пять лет] и место рождения. Возможно, именно эти три фактора и сыграли решающую роль в выборе актера на роль Григория Распутина. Известно, что старец был невысокого роста и очень жилистый, худощавый... – как и Владимир Машков.

Распутин прожил недолгую жизнь – 47 лет, а Владимиру Машкову в настоящий момент 49 лет, Балуеву – 54 года. Но самое главное, что Машков – из Сибири, как и Григорий Распутин. Старец – из Тобольской губернии, Машков – из Новокузнецка. Между прочим, режиссер фильма Андрей Малюков тоже родился в Новосибирске.

Три года назад Владимир Машков оказался причастным к личности Распутина в совместном французско-российском фильме «Распутин» [режиссер Жозе Дайана]. Тогда роль могучего старца сыграл Жерар Депардье, а Машкову выпала миссия стать последним российским императором Николаем II. В той картине тон задавали французы, и Машков не мог устанавливать свои правила игры. К тому же Машков никогда не играл царей, и ему было интересно побыть самодержцем. Тогда как образы широких русских натур, с большими страстями и грандиозными планами – Емельяна Пугаева [фильм Александра Прошкина «Русский бунт»], Парфена Рогожина [экранизация Владимира Бортко «Идиот»] Машков блестяще создал в большом кино.

vmdaily.ru

Том Круз станет «Человеком от Д.Я.Д.И.»

АРМИ ХАММЕРТ и Том Круз исполнят главные роли в фильме «Человек от Д.Я.Д.И.», основанном на популярном в 60-е годы прошлого века телевизионном сериале. Об этом сообщает издание Deadline.

Действие его происходило в годы «холодной войны», а сюжет строился вокруг агентов советской и американской разведок Ильи Курякина и Наполеона Соло, которые работают на объединенную структуру United Network Command for Law Enforcement [U.N.C.L.E.], сражающуюся с мировым злом, представленным организацией Technological Hierarchy for the Removal of Undesirables and the Subjugation of Humanity [T.H.R.U.S.H.].

Постановщиком фильма назначен Гай Ричи. Сроки работ над проектом пока не уточняются.

«Новости кино»

13.10

«ДЬЯВОЛЬСКИЙ ВЕТЕР »

США, 2003, ФИЛЬМ-КАТАСТРОФА

Опытный метеоролог и охотник за ураганами Пит Дженсен возвращается в родной город Тайлер, где много лет назад неукротимая стихия лишила его жены и дома. Опасаясь, что бешеный ветер разрушит лабораторию по исследованию болезней, где хранятся смертельно опасные вирусы, Пит решает бросить вызов стихии. Для него это будет последний шанс сразиться с заклятым врагом, чудовищным явлением природы…

«БРИЛЛИАНТОВЫЕ ПСЫ»

США, 2007, ЭКШН

Бывший американский морской пехотинец Ксандер Ронсон живет в Китае. Он задолжал кучу денег и, чтобы заработать, Ронсон сражается в нелегальных боях без правил. Но полученных денег не хватает для того, чтобы отдать долг.

23.00

16 мая 2013 ЧЕТВЕРГ

УТ-1

6.00 Православный календарь
6.05 Новости
6.15 Хозяин в доме
6.20 Страна on line
6.30 Х/ф «Управа»
7.00 Новости
7.15 Эра строительства
7.20 Страна on line
7.25 Эра бизнеса
7.30 Клуб юмора
8.00 Новости
8.15 Д/ф
9.05 Итоги дня
9.25 Официальная хроника
9.30 Т/с «Маруся. Испытание»
12.35 Новости
13.00 Деловой мир
13.05 Д/ф
13.35 Свет
14.00 «О жизни» с А.Пальчевским
15.00 Новости
15.15 Euronews
15.30 Деловой мир. Агросектор
15.35 Т/с «Угро-2»
18.20 Новости
18.45 Деловой мир
19.05 О главном
19.30 Последнее предупреждение
19.45 «О жизни» с А.Пальчевским
20.55 Официальная хроника
21.00 Итоги дня
21.25 Деловой мир
21.35 Дневник ПКЕ 2013
21.50 Предисловие к ПКЕ- 2013
22.00 Второй полуфинал Международного песенного конкурса Евровидение 2013
0.00, 1.00 Итоги
0.25 От первого лица
1.20 Тройка, Кено, Максима
1.25 Новости
1.45 О главном
2.20 Новости
2.35 Телеакадемия
3.35 Новости
3.50 Д/ф
5.15 Служба розыска детей
5.25 Итоги дня
5.50 Деловой мир. Агросектор

1+1

6.00 Служба розыска детей
6.05 ТСН
6.45, 7.10, 7.30, 8.05, 9.10 Завтрак с «1+1»
7.00 ТСН
7.25 М/ф
8.00, 9.00 ТСН
10.05 Т/с «Величественные века. Роксолана-3» ●
12.20 Т/с «Разведчицы» ●
14.40 Семейные мелодрамы-3
15.40 Секретные материалы шоу-бизнеса
16.45 ТСН. Избранное
17.10 Т/с «Величественные века. Роксолана-3» ●
19.30 ТСН
20.15 Меняю жену–7
21.40 Адская кухня-3
23.45 ТСН
0.00 ТСН. Избранное
0.25 «Секс – миссия-2»
1.30 Х/ф «Спуск» ■
3.05 Семейные мелодрамы-3
3.50 Секретные материалы шоу-бизнеса
4.40 Меняю жену–7

ИНТЕР

4.50 Т/с «Женский доктор 2»
5.30 Т/с «Людмила»
7.00 Новости
7.10, 7.35, 8.10, 8.35 Утро с ИНТЕРом
7.30, 8.00, 8.30, 9.00 Новости
9.10 Т/с «Собачья работа»
11.05 Следствие вели
12.00 Новости
12.20 Следствие вели
13.15 Судебные дела
15.05 Семейный суд
16.05 Т/с «Анечка»
18.00 Новости
18.10 Т/с «Женский доктор 2»
20.00 Подробности
20.30 Т/с «Людмила»
22.25 Т/с «Собачья работа»
0.25 Х/ф «Последний самурай» ●

ICTV

5.00 Факты
5.30 Свитанок
6.30, 7.40 Деловые факты
6.40 Т/с «Такси»
7.05 Т/с «Леся+Рома»
7.45 Максимум
8.45 Факты
9.15 Чрезвычайные новости
10.10 Т/с «Топтуны»
12.10 Т/с «Улицы разбитых фонарей»
12.45 Факты
13.00 Т/с «Улицы разбитых фонарей»
13.35 Т/с «Прокурорская проверка»
14.50 Т/с «Чужой район»
16.45 Т/с «Топтуны»
18.45 Факты
19.20 Чрезвычайные новости
20.05 Т/с «Чужой район»
21.50 Т/с «Прокурорская проверка»
23.00 Х/ф «Бриллиантовые псы» ▲
0.50 Несекретные файлы
1.45 Х/ф «Икар» ▲
3.15 Т/с «Жены футболистов»

УКРАИНА

6.10 Т/с «Дорожный патруль-8» ●
7.00 События
7.20 Утро с Украиной
9.20 Т/с «След» ●
10.00 Т/с «Глухарь» ●
12.00 Пусть говорят
13.00 Т/с «След» ●
15.35 Чистосердечное признание
16.00 Критическая точка
17.00 События
17.20 Т/с «След» ●
18.00 Т/с «Неравный брак» ●
19.00 События
19.20 Ток-шоу «Говорит Украина»
20.00 Т/с «Глухарь» ●
21.50 Т/с «След» ●
23.15 Т/с «Дикий-2» ▲
1.10 Т/с «Гримм. Второй сезон» ▲
2.00 Т/с «Камелот» ●
3.40 События
4.00 Ток-шоу «Говорит Украина»
4.35 Пусть говорят
5.25 Серебряный апельсин

СТБ

5.25 Чужие ошибки. Смертельный диагноз
6.10 Все будет хорошо!
7.55 Невероятная правда о звездах
9.20 Звездная жизнь. Звезды против папарацци
10.20 Звездная жизнь. Звездная дружба
11.15 Х/ф «Люблю, потому что люблю» ●
13.15 Взвешенные и счастливые-2
16.00 Все будет хорошо!
18.00 Окна-новости
18.20 Невероятная правда о звездах
20.00 Следствие ведут экстрасенсы
21.00 Т/с «Маша Пирогова – народный юрист» ●
22.00 Окна-новости
22.25 Кулинарная династия
0.20 Т/с «Доктор Хаус» ▲
1.15 Х/ф «Бой после победы» ●

5 КАНАЛ

6.30, 18.40, 0.00, 3.30 Киевское время
6.45, 7.45, 18.50, 23.40, 0.20, 3.20 Время спорта
6.50, 23.45, 0.55, 3.25 Обзор прессы
7.00, 8.00, 9.00, 10.00, 11.00, 12.00, 13.00, 14.00, 15.00, 16.00, 17.00, 18.00, 19.00, 20.00, 21.00, 22.00, 23.00, 1.00 Время новостей
7.15, 8.10, 22.40, 23.20, 0.15, 2.35, 3.15, 6.15 Бизнес-время
7.20 Автопилот-новости
7.30 Обрати внимание
7.40, 8.40 Трансмиссия-новости
8.15 Драйв-новости
8.20, 3.40 Утро со звездой
9.15, 13.10, 14.10, 15.15 5 элемент
10.30, 11.10, 12.10, 19.30, 20.10, 21.10, 1.10, 5.00 Итоги
16.10 В кабинетах
17.25 Акцент
18.15 Лесной патруль
21.40, 3.00, 4.00 Время-Тайм
22.10, 2.40 Реальный сектор
22.45, 4.15 Хроника дня
23.30 CRIME NEWS
0.30 Новостеметр
4.20 Жизнь интересна
4.40 Территория закона

MAXXI-TV

6.40, 20.55 Йога
7.15 Союзмультфильм
7.45, 11.55 Сбросим лишнее
8.05, 9.50, 11.45, 0.20 MaxxiМузыка
8.35, 22.20, 23.00 Все про все
8.40, 13.45 Восточные танцы
9.05, 12.20 Трудный вопрос
10.10, 13.00 Взрослые дети
10.50, 23.10 Ukrainian Fashion Week
11.05 Сейшн
14.10 Портретные очерки. Раймонд Паулс
15.55 Выдающиеся мужчины
16.15 Ювелирочка
21.40 КиноМакси
22.25 Портретные очерки. Надежда Румянцева

ИНТЕР-ПЛЮС

7.00, 7.30, 8.00, 8.30, 9.00, 12.00 Новости
7.10, 7.35, 8.10, 8.35 Утро
9.10, 22.50 Легенды бандитского Киева
9.40, 21.15, 3.30 Т/с «Главные роли»
10.30, 17.35, 1.25 Т/с «Жизнь как жизнь»
11.15, 20.30 Т/с «Обручальное кольцо»
12.20, 15.35, 0.25 Д/с «Портреты дикой природы»
12.40, 18.20, 5.10 Т/с «Ангел – хранитель»
13.25, 23.15 Т/с «17 мгновений весны»
14.30 Судебные дела
15.10, 0.45 Феерия путешествий
15.55, 22.00 Т/с «Высшая мера»
16.45, 4.20 Семейный суд
19.05, 2.05 Т/с «Сваты-5»
20.00, 3.00 Подробности
1.10, 6.40 Страна смеется

НТН

5.20, 10.30 Т/с «Вернуть на доследование»
6.50 Х/ф «Найти и обезвредить» ●
8.30 Свидетель
9.00 Криминальные дела
10.00 Д/с «Тайны криминального мира»
12.20 Т/с «Говорит полиция!»
14.55, 19.30 Т/с «Улицы разбитых фонарей-10»
16.45, 19.00, 23.30, 1.50, 3.25 Свидетель
17.00 Т/с «Эра стрельца-3»
21.30 Т/с «Криминалисты: мыслить как преступник» ▲
22.30 Т/с «CSI: Нью-Йорк» ▲
0.00 Х/ф «Смертоносный воин» ■
2.20 Легенды уголовного розыска
4.00 Агенты влияния
4.30 Уроки тетушки Совы
5.00 Правда жизни

К1

7.00 М/ф
9.40 Т/с «Физика или химия»
11.10 Тайный повар
12.10 Званый ужин
13.10 Т/с «Питерские каникулы» ●
14.00 Д/с «Война полов»
15.00 Д/ф «Жизнь после славы»
16.00 Т/с «Моя прекрасная няня» ●
17.00 Рассмеши комика
18.00 Званый ужин
19.00 Тайный повар
20.00 Т/с «Моя прекрасная няня» ●
21.00 Рассмеши комика
22.00 Богини эфира
23.10 Большая разница
0.10 Х/ф «Звездный путь: Восстание» ●
2.00 Ночная жизнь

ТВІ

6.30 Голос верующего
7.00, 19.30, 8.00, 20.30, 23.30 Сегодня
8.30, 0.00 Политклуб
10.30, 17.00 Вокруг света
11.30 Ювелирочка
14.30 Авиакатастрофы
16.30 Здоровая жизнь с Ириной Трухачевой
18.00 Цивилизация
19.00 Знак восклицания
21.00 Игра в слова и не только
23.00 Правдивые истории
2.00 Музыка для взрослых
4.00 Клипы Jazz с Алексеем Коганом
4.30 Х/ф «Две Зоси» ●

ТОНИС

6.00, 2.50 Мастер путешествий
6.30, 8.30, 15.00, 18.30, 21.00 Социальный пульс
6.55, 18.50, 21.25 Экономический пульс
7.00, 5.00 Утренний эспрессо
9.00 Я жив и жажду крови
10.00, 16.50 Алло, доктор!
11.15 Ирония судьбы Георгия Буркова
12.45 Маэстро моды
14.00, 22.40 Происхождение человека
15.30 Дневник для родителей
16.00, 23.40 Сто вопросов о животных
17.45 Социальный статус
19.00 В гостях у Гордона
20.00 Я жив и жажду крови
21.35 Михаил Жванецкий. Тщательней надо, ребята
0.40 Амурные мелодии ■
1.15 Х/ф «Первые 9 1/2 недель» ■
3.15 Х/ф «Васса Железнова»

ЗАПОРІЖЖЯ

6.02 Пульс
6.30 Фабрика идей
7.00, 12.00, 16.00, 19.00, 22.00, 23.35 Телекурьер
7.25 Наши поздравления
7.30 Энергомания
8.00 Феерия странствий
8.20 Д/с «Чудеса света»
8.30 Хочу все знать
9.00 Чудесный канал
9.25 Жизнь в квадрате
9.40 Женское счастье
10.00 Наш эрмитаж
10.10 Неповторимость
10.30 Украинское измерение
10.45 В поле зрения
10.50 От мелодии к мелодии
10.55 Т/с «Инспектор Деррик» ●
12.30 Зал славы
13.30 Тропинки судьбы
14.20 Запорожье музыкальное
14.30 О молодежной жизни
14.50 Иностранный язык для детей
15.00 «Странствия кота Финика»
15.10 М/ф
15.20 Альфа и Омега
15.40 След на земле
16.25 Молодежный портал
17.45 Чудесный канал
18.10 Эврика
18.25 Здоровая жизнь
18.40 «Мова як море»
19.30 Знак вопроса
20.30 Д/с Семья от А до Я
20.50, 23.55 Путешествуем вместе
21.00 Вечерняя сказка
21.15 День в селе
21.45 Наши поздравления
22.35 Т/с «Инспектор Деррик» ●
0.05 Время страны Цифровое вещание
0.35 Х/ф «Нашествие» ●
2.10 Молодежный портал
3.30 Пульс

АЛЕКС

Уважаемые телезрители! Программа «Алекс» не была получена редакцией по техническим причинам. Приносим свои извинения.

Села в машину.
Включила музыку.
Весна, солнышко сияет…
Мысль в башке:
сейчас как рвану на тусняк!
Вспомнила: я же за памперсами для внучки собралась…
Окстись, бабуся!..

■■■

Захожу на кухню и вижу: моя мама с моим мужем сидят. Муж плачет, а моя мама его утешает:
– Терпи, сынок!
Я ее, стерву, двадцать лет терпела, так я же одна была, а ты не один, сынок – теща с тобой. Вместе, дай Бог, мы ее, может, еще лет пятнадцать выдержим!

ТВ-5

6.30 Утро с «ТВ-5»
9.00, 11.00, 14.50, 16.00, 16.50 Сообщаем
9.15 Победоносный голос верующего
9.45 Ваше здоровье
10.15 Хит-парад «Fm-TV»
10.45 Коммунисты и общество
11.10 Т/с «Тайны Старого моста»
12.00 Точки пересечения
12.30 О рыбалке всерьез
13.00 Новости «ТВ-5»
13.10 Х/ф «Дьявольский ветер» ●
15.00 Новости «ТВ-5»
15.15 Т/с «Отчаянные родители»
16.30 Новости «ТВ-5»
17.00 Хит-парад «Play off»
17.30 Вертикальный мир
17.55 Кино news
18.00 Т/с «Тайны Старого моста»
19.00 Новости «ТВ-5»
19.30 Спорт «ТВ-5»
19.50 Сказка Домовуши
20.20 Давайте разберемся
20.50 Битва наций
21.10 Ваше здоровье
22.00 Новости «ТВ-5»
22.30 Спорт «ТВ-5»
22.50 Х/ф «В ожидании любви» ▲
0.20 Life со звездами
1.25 Новости «ТВ-5»
2.00 Спорт «ТВ-5»
2.15 Ночной канал
6.25 Музыкальный non-stop

2+2

6.00 М/ф
7.20 М/с «Бен 10: Инопланетная Сверхсила» ●
8.00 Сумасшедшее видео по-украински
9.00 Новости 2+2
9.25 Сильный аргумент. «Ударная сила»
10.20 Т/с «Солдаты-17» ●
16.50 Т/с «Псевдоним «Албанец»-3» ●
18.50 Т/с «Десантура» ●
21.00 Новости 2+2
21.25 Х/ф «Русский спецназ» ▲
23.25 Х/ф «Сматывай удочки» ▲
1.25 Х/ф «Организм» ▲
2.55 Х/ф «Звезда шерифа» ●
3.45 Х/ф «Осторожно! Красная ртуть!» ●

МТМ

7.00, 9.00, 13.00, 19.00, 21.00 Новости
7.10, 9.10, 13.10, 19.10, 21.10 Мысли вслух, Ближе к делу
7.20, 9.20, 13.20, 19.20, 21.20 Архивариус
7.25, 9.25, 13.25, 19.25, 21.25 Без комментариев
7.30 Проснись!
8.00, 14.00, 16.00, 17.00 Чистый город
8.30, 9.30, 13.30, 14.30, 15.30, 16.30, 17.30, 19.30, 20.30, 21.30, 22.30 24
15.00 Микрофон № 1
20.00 Личность
22.00 Актуальное интервью

ТВ-5-СПОРТ

5.40 Боевые силы
6.30, 19.25, 22.55 Новости
7.00, 19.10, 20.55, 23.25, 0.15 Спортобозрение
7.10 Жизнь полная радости
7.45 Домострой
8.15 Баскетбол Украины. Журнал Суперлиги
8.45 Ни пуха, ни пера
9.00 Тайные знаки
9.50 В поисках приключений
10.40 Жизнь
11.30 Удивительная планета
12.20 Подводная вселенная
13.10 Воины
14.00 Загадки планеты
14.50 Земля: эволюция планеты
15.40 Следователи и экстрасенсы
16.40 Фантастические истории
17.40, 21.10 Громкое дело
18.30, 22.00, 2.10 Д/ф
19.50 Титаны бизнеса
20.30 Своими глазами
23.35 Дорогая
0.30 Мексика: наркокартель
1.20 Живая история
3.00 Смартшоу
3.30 Т/с «4исла»
5.10 Мистическая Украина

ТРК ФУТБОЛ

6.00 Футбол NEWS
6.15 Один на один с Гамулой
7.20 Топ-матч
7.30 Журнал. Лига Чемпионов УЕФА
8.00 «Шахтер» – «Таврия». Чемпионат Украины
10.00 Футбол NEWS
10.25 «Лион» – «ПСЖ». Чемпионат Франции
12.25 Один на один с Гамулой
13.20 Самые смешные футбольные моменты
13.40 «Заря» – «Металлист». Чемпионат Украины
15.40 Футбол NEWS
16.00 «Сосьедад» – «Гранада». Чемпионат Испании
18.00 Чемпионат Испании. Обзор тура
19.15 Топ-матч
19.30 Один на один с Гамулой
20.30 «Эспаньол» – «Реал». Чемпионат Испании
22.30 Футбол NEWS
22.50 «Лион» – «ПСЖ». Чемпионат Франции
0.45 Футбол NEWS
1.00 «Заря» – «Металлист». Чемпионат Украины
3.00 Футбол NEWS
3.15 Русенборг – «Металлист». Лига Европы УЕФА

ХОККЕЙ

0.10, 4.30, 10.30, 23.30, 2.00 НХЛ. Плей-офф. Второй раунд
6.30 ЧМ 2013 Беларусь – Швейцария
8.30 ЧМ 2013 Лучший матч группового этапа
12.30 Хоккейный полдень
12.55, 15.40, 18.25, 21.10 ЧМ 2013 Четвертьфинал
15.10, 20.40 Своя игра. Павел Буре
15.30, 18.10, 21.00 Новости

EUROSPORT

9.30, 13.30, 10.30, 14.15, 17.00, 23.15, 2.00, 0.15 Велоспорт
11.30 Теннис
11.45, 15.15, 18.30 Настольный теннис
20.00 Все виды спорта
21.00 Боевые искусства

Мужик, пьяный в доску, приходит домой в три часа ночи, а там его жена со скалкой встречает.
Жена:
– Ты знаешь, сколько сейчас времени?
– Нет.
– Тогда вот тебе один час [бьет его скалкой], вот тебе два часа [опять бьет], и вот тебе три часа [снова бьет]! А теперь пошел спать, скотина!
Мужик, почесав репу, говорит:
– Хорошо, что меня не угораздило прийти в полночь!

■■■

Несколько дней не попьешь – и сразу здоровье не беспокоит, утро доброе, настроение хорошее, энергии – хоть отбавляй! И жизнь так прекрасна, что думаешь – может, по пивку?

среда, 8 мая 2013

ОРТ-ЕВРОПА
5.00, 8.00, 11.00, 14.00, 13.00, 17.00 Новости
5.05, 8.15 Доброе утро
9.05 Контрольная закупка
9.30 Жить здорово!
10.25 Понять. Простить
11.15 Модный приговор
12.10, 3.05 Т/с «Торговый центр»
13.20 Время обедать!
14.20 Доброго здоровьица!
15.15 Пока еще не поздно
16.05 Я подаю на развод
17.20 Поле чудес
18.15, 20.25 Х/ф «Снайпер 2. Тунгус»
20.00 Время
21.40 Х/ф
23.00 Х/ф «Случай с Полыниным»
0.45 Х/ф

ОРТ-УКРАИНА
4.00, 8.00, 11.00, 13.00, 14.00, 17.00 Новости
4.05 Доброе утро
8.15 Контрольная закупка
8.50 Жить здорово!
9.55 Модный приговор
11.15 Время обедать!
11.55 Доброго здоровьица!
13.20 Понять. Простить
14.20 Т/с «Торговый центр»
15.15 Пока еще не поздно
16.00 Я подаю на развод
17.20 Поле чудес. Праздничный выпуск
18.30, 20.25 Х/ф «Снайпер 2. Тунгус»
20.00 Время
22.15 Х/ф «Хроника пикирующего бомбардировщика»
23.45 Х/ф «Случай с Полыниным»
1.30 Х/ф «Мир входящему»

РТР-ПЛАНЕТА
7.00 Утро России
11.00 Ток-шоу «1000 мелочей»
11.35 Ток-шоу «О самом главном»
12.15, 2.05 Женское лицо войны
13.00, 16.00, 19.00 Вести
13.25, 16.25 Вести-спорт
13.35 Право на встречу
14.25, 3.55 Т/с «Ефросинья»
15.10, 4.40 Т/с «Тайны института благородных девиц»
16.35 Времена
17.15 Новости культуры
17.25 Пятое измерение
17.55 Т/с «Семейный детектив»
18.40 Вести-Москва
19.30 Друзья доктора Рошаля приглашают
21.00 Х/ф «Первый после Бога»
22.50 «Двадцать историй о любви»
0.20 Х/ф «Дом, в котором я живу»

РТР-СНГ
5.00 Утро России
9.05 Дети войны. Последние свидетели
10.00, 13.00, 16.00, 19.00 Вести
10.30 Ток-шоу «1000 мелочей»
11.15 Ток-шоу «О самом главном»
12.00, 4.10 Т/с «Ефросинья. Таежная любовь»
13.30, 16.30, 18.40 Вести-Москва
13.50 Вести. Дежурная часть
14.00 Право на встречу
15.00 Т/с «Тайны института благородных девиц»
16.55 Времена
17.40 Т/с «Семейный детектив»
19.30 «Друзья доктора Рошаля приглашают»
21.15 Х/ф «Первый после Бога»
23.20 «Двадцать историй о любви»
1.00 Х/ф «Дом, в котором я живу»

TVCI
8.20 Приглашает Б.Ноткин
8.45, 18.00, 5.30 М/с «Маттимео»
9.05, 18.20, 1.55 Т/с «Земский доктор»
9.50, 2.40 Д/ф «Любимая игрушка рейхсфюрера СС»
10.35, 17.30 История государства российского
10.45, 15.30, 0.45 Т/с «Звездочет»
11.30, 14.40, 17.40, 22.00 События
11.50 Х/ф «Пятеро с неба»
13.15, 1.30 Д/с «Вещь. Doc»
13.45 «Живи сейчас!»
15.00, 20.00 Город новостей
15.15 Наша Москва
16.10, 20.15 Т/с «Легенда об Ольге»
17.05 Доказательства вины
19.10 Ток-шоу «Право голоса»
22.20, 0.25 Д/ф

НОСТАЛЬГИЯ
5.00 ..До 16 и старше
5.50 О времени и о себе
6.20, 12.30 Спектакль «Ночь ошибок»
7.25 Концерт советской песни
8.00, 14.00, 20.00 «ВРЕМЯ»
9.00, 15.00, 21.00, 0.00 Рожденные в СССР
10.00, 16.00 Вокруг смеха
11.00 Это вы можете
12.05 Ритмы эстрады
13.40 Д/ф «На теплом месте»
17.00 Человек и закон
17.45 «Несокрушимая и легендарная»
18.40 Х/ф «Алые погоны»
22.00 Голубой огонек
23.00, 1.00 «Однажды весной»
2.00 Спектакль «Проездом»
2.40 Театральные встречи

РЕН-ТВ
4.00 Х/ф «Кровавый алмаз»
4.30 По закону
5.00 М/с «Сильвестр и Твити. Загадочные истории»
5.30, 12.00 Званый ужин
6.30 Смотреть всем!
7.30, 11.30, 18.30 Новости
8.00 Пища богов
9.00 Территория заблуждений
11.00, 18.00 Экстренный вызов
14.00 Семейные драмы
15.00, 16.00 Не ври мне!
17.00 Верное средство
19.00 Нам и не снилось: «Фальшивый рай»
22.00 Тайна сибирского ковчег
0.00 Игры разума

четверг, 9 мая 2013

ОРТ-ЕВРОПА
4.00, 8.50, 10.00, 14.00, 17.00 Новости
4.10 «День Победы». Праздничный канал
9.00 Москва. Красная площадь. Парад, посвященный Дню Победы
10.10, 14.15, 17.15 Т/с «Диверсант. Конец войны»
17.55, 20.00 Х/ф «Привет от «Катюши»
19.55 «Светлой памяти павших в борьбе против фашизма». Минута молчания
21.00 Время
21.30 Х/ф «В бой идут одни «старики»
23.00 «Протоколы войны»
23.55 Х/ф «Летят журавли»
1.30 Х/ф «В двух шагах от «Рая»
2.55 Х/ф «Один шанс из тысячи»

ОРТ-УКРАИНА
4.00, 8.50, 10.00, 14.00, 17.00 Новости
4.10 «День Победы». Праздничный канал
9.00 Москва. Красная площадь. Парад, посвященный Дню Победы
10.10, 14.15, 17.15 Т/с «Диверсант. Конец войны»
17.50, 19.00 «Привет от «Катюши»
18.55 «Светлой памяти павших в борьбе против фашизма». Минута молчания
21.00 Время
21.30 Х/ф «В бой идут одни «старики»
22.55 «Протоколы войны»
23.50 Х/ф «Летят журавли»
1.25 Х/ф Жди меня

РТР-ПЛАНЕТА
7.00 День Победы . Праздничный канал
9.00 Москва. Красная площадь. Военный парад, посвященный 68-й годовщине Победы в Великой Отечественной войне 1941-1945
10.00 «Пост N1. Неизвестный солдат»
10.55 Х/ф «Майские звезды»
12.25, 13.20 Х/ф «Офицеры»
13.00, 19.00 Вести
14.25, 18.00 Т/с «1943»
17.55 «Светлой памяти павших в борьбе против фашизма». Минута молчания
19.30 Х/ф «Три дня лейтенанта Кравцова»
22.40 Х/ф «Военная разведка»
2.05 Х/ф «Был месяц май»

РТР-СНГ
5.00 Х/ф «Был месяц май»
7.00 День Победы . Праздничный канал
9.00 Москва. Красная площадь. Военный парад, посвященный 68-й годовщине Победы в Великой Отечественной войне 1941–1945
10.00 «Пост №1. Неизвестный солдат»
10.50 Х/ф «Майские звезды»
12.25, 13.20 Х/ф «Офицеры»
13.00, 19.00 Вести
14.20, 18.00 Т/с «1943»
17.55 Светлой памяти павших в борьбе против фашизма . Минута молчания
19.30 Х/ф «Три дня лейтенанта Кравцова»
22.35 Х/ф «Военная разведка»

TVCI
6.00, 17.10 Д/ф
8.50, 11.30, 14.40 События
9.00 Военный парад, посвященный 68-й годовщине Победы в ВОВ
10.00, 0.05 Д/ф
10.45, 15.30, 0.50 Т/с «Звездочет»
11.45 Х/ф «Майские звезды»
13.10, 1.30 Д/с «Вещь. Doc»
13.35, 4.55 Д/ф «Они сражались за Родину»
16.15 Т/с «Легенда об Ольге»
17.55 Минута молчания
18.00 Спецрепортаж о Военном параде
19.00 Праздничный концерт на Поклонной горе. Прямая трансляция
21.05 Х/ф «А зори здесь тихие»
2.00 Х/ф «Память сердца»

НОСТАЛЬГИЯ
5.00 Это вы можете
6.05 Ритмы эстрады
6.30, 0.20 Спектакль «Ночь ошибок»
7.40 Д/ф «На теплом месте»
8.00, 14.00, 20.00, 2.00 «ВРЕМЯ»
9.00, 15.00, 21.00, 3.00 Рожденные в СССР
10.00, 4.00 Вокруг смеха
11.00 Человек и закон
11.45, 17.45 Несокрушимая и легендарная
12.40, 18.40 Х/ф «Алые погоны»
16.00, 22.00 Голубой огонек
17.00 Д/ф «Весна Победы»
23.00 ..До 16 и старше
23.50 О времени и о себе
1.25 Концерт советской песни

РЕН-ТВ
4.00 Х/ф «Папа напрокат»
6.00, 16.00 Х/ф «Ворошиловский стрелок»
8.00 Т/с «Последний бронепоезд»
12.00 Т/с «На безымянной высоте»
17.55 «Светлой памяти павших в борьбе против фашизма» Минута молчания
18.00 Т/с «Охота на Вервольфа»
21.50 Х/ф «Звезда»
23.45 Т/с «Маршрут»

пятница, 10 мая 2013

ОРТ-ЕВРОПА
4.20, 5.10 Х/ф «Репортаж с линии огня»
5.00, 9.00, 11.00 Новости
5.45 Х/ф «Баллада о солдате»
7.25 Х/ф «Отец солдата»
9.15 Х/ф «Белорусский вокзал»
11.10 «Протоколы войны»
12.10 Великая война. «Битва за Берлин»
13.00 Х/ф «В бой идут одни «старики»
14.30 Т/с «Ялта-45»
17.40 «Марина Влади. «Я несла свою беду...»
18.30 Х/ф «Белое солнце пустыни»
20.00 Время
20.15 Х/ф «Матч»
22.25 Х/ф «Сказ про то, как царь Петр арапа женил»
0.05 Х/ф «Полицейские и воры»
1.45 Х/ф «Прости меня, Алеша»

ОРТ-УКРАИНА
5.00, 9.00, 11.00 Новости
5.25 Х/ф «Баллада о солдате»
7.05 Х/ф «Белорусский вокзал»
9.15 Х/ф «Отец солдата»
11.10 «Протоколы войны»
12.15 Х/ф «В бой идут одни «старики»
14.00 Т/с «Ялта-45»
17.20 «Марина Влади. «Я несла свою беду...»
18.20 Х/ф «Белое солнце пустыни»
20.00 Время
20.15 Х/ф «Матч»
22.40 Х/ф «Сказ про то, как царь Петр арапа женил»
0.35 Х/ф «Полицейские и воры»

РТР-ПЛАНЕТА
7.00 Х/ф «Балтийское небо»
9.45 Х/ф «Вдовий пароход»
11.20, 13.15 Х/ф «Приказано уничтожить. Операция «Китайская шкатулка»
13.00, 19.00 Вести
14.30 Т/с «1943»
19.20, 3.45 Х/ф «Операция «Тайфун». Задания особой важности»
22.20 Х/ф «Военная разведка. Первый удар»
2.00 Х/ф «На семи ветрах»

РТР-СНГ
5.05 Х/ф «Балтийское небо»
8.05 Х/ф «Вдовий пароход»
10.00, 13.15 Х/ф «Приказано уничтожить. Операция «Китайская шкатулка»
13.00, 19.00 Вести
13.40 Т/с «1943»
19.25 Х/ф «Операция «Тайфун». Задания особой важности»
22.55 Х/ф «Военная разведка. Первый удар»
2.50 Х/ф «На семи ветрах»

TVCI
6.00 Х/ф «Трактористы»
7.20 М/ф
7.50, 21.20 Х/ф «Старший сын»
10.05 «Чухрай. Баллада о солдате»
10.45, 15.20, 0.40 Т/с «Звездочет»
11.30, 17.30, 21.05 События
11.45 Х/ф «Как Иванушка-дурачок за чудом ходил»
13.10 Д/ф «Владимир Этуш. Меня спасла любовь»
13.50 Х/ф «Память сердца»
16.05, 2.05 Х/ф «Шел четвертый год войны...»
17.45 Х/ф «Молодая жена»
19.20 Д/ф «За кулисами войны»
19.35 Х/ф «Пятеро с неба»
23.35 «Точка опоры»
1.25 Д/ф «Военная тайна Михаила Шуйдина»

НОСТАЛЬГИЯ
5.00 Человек и закон
5.45, 11.45 «Несокрушимая и легендарная»
6.40, 12.40, 18.30 Х/ф «Алые погоны»
8.00, 14.00, 20.00, 2.00 «ВРЕМЯ»
9.00, 15.00, 3.00 Рожденные в СССР
10.00, 16.00 Голубой огонек
11.00 Д/ф «Весна Победы»
17.00 Д/ф «Василий Меркурьев»
19.35 Мелодия надежды
21.00 Колба времени
22.00 Кинопанорама
23.00 Это вы можете
0.05 Ритмы эстрады
0.30 Спектакль «Ночь ошибок»
1.40 Д/ф «На теплом месте»
4.00 Вокруг смеха

РЕН-ТВ
4.00 Т/с «Маршрут»
8.00, 9.00, 10.00, 11.00, 12.00, 13.00, 14.00, 15.00, 16.00, 17.00, 18.00, 19.00, 20.00, 21.00 Секретные территории
23.00 Т/с «Охота на Вервольфа»
2.45 Х/ф «Ехали два шофера»

суббота, 11 мая 2013

ОРТ-ЕВРОПА
5.00, 9.00, 11.00, 14.00, 17.00 Новости
5.10 Марина Влади. Я несла свою беду
6.00 Х/ф
7.20 Играй, гармонь любимая!
8.00 Умницы и умники
8.45 Слово пастыря
9.15 Смак
9.45 Смешарики. Новые приключения
10.00 Идеальный ремонт
11.15 Абракадабра
13.05 Александр Домогаров. Исповедь
14.15 Х/ф «Белая ночь, нежная ночь...»
16.05 Клан Запашных
17.15 Угадай мелодию
17.50 ДОстояние РЕспублики
20.00 Время
20.20 Сегодня
21.55 Yesterday live
22.55 Перекресток

ОРТ-УКРАИНА
5.00, 9.00, 11.00, 14.00, 17.00 Новости
5.10 Гении и злодеи
5.35 Х/ф
6.55 Играй, гармонь любимая!
7.40 Смешарики. Новые приключения
7.55 Умницы и умники
8.40 Слово пастыря
9.15 Смак
9.55 «Идеальный ремонт»
11.15 Абракадабра
14.10 Х/ф «Белая ночь, нежная ночь...»
16.00 Клан Запашных
17.15 Угадай мелодию
17.50 ДОстояние РЕспублики
20.00 Время
20.20 Сегодня вечером
22.05 Yesterday live
23.10 Сверхновый Шерлок Холмс
0.10 Х/ф «Перекресток»

РТР-ПЛАНЕТА
7.00, 10.00, 13.00, 19.00 Вести
7.10, 10.10, 13.20 Вести-Москва
7.20 Х/ф «Ночной гость»
9.00 Планета собак
9.25 Субботник
10.20 Рготуризм
10.35 «Молния-убийца. Погоня за шаровой»
11.20, 13.25 Х/ф «Третьего не дано»
14.40 «Русский мужик Михаил Ульянов»
16.00 Т/с «1943»
19.20, 3.35 Х/ф «Жена генерала»
22.35 Романтика романса
23.30 Линия жизни
0.30 Х/ф «Любовь на два полюса»
2.05 Х/ф «Услышь мое сердце»

РТР-СНГ
4.55, 7.15 Х/ф «Операция «Тайфун». Задания особой важности»
7.00, 10.00, 13.00, 19.00 Вести
8.25 М/ф
8.45 Утренняя почта
9.20 Субботник
10.15 «PROТУРИЗМ»
10.40 «Молния-убийца. Погоня за шаровой»
11.30, 13.30 Х/ф «Третьего не дано»
13.20 Вести-Москва
15.20 Т/с «1943»
19.25 Х/ф «Жена генерала»
23.10 Х/ф «Любовь на два полюса»
1.00 Х/ф «Ночной гость»
2.50 Х/ф «Услышь мое сердце»

TVCI
6.00, 10.35 Д/с «Подводные сокровища»
6.55 М/с «Золушка»
7.40 АБВГДейка
8.10, 12.10 М/ф
8.20 Х/ф «Молодая жена»
9.55 Д/ф
11.30, 17.30, 21.00 События
11.45 Дом с историей
12.30 Х/ф «А зори здесь тихие»
15.30 Точка опоры
16.35, 17.45, 0.25 Т/с «Правда скрывает ложь»
20.20 Чухрай. Баллада о солдате
21.15 Д/ф
21.55, 4.25 Т/с «Ключи от бездны. Охота на призраков»
23.25 Тайны нашего кино
23.50 Д/ф «Андрей Вознесенский. Кодовое слово «авось»

НОСТАЛЬГИЯ
5.00 Д/ф «Весна Победы»
5.45, 23.45 «Несокрушимая и легендарная»
6.40, 12.30, 0.40 Х/ф «Алые погоны»
8.00, 14.00, 2.00 «ВРЕМЯ»
9.00, 3.00 Рожденные в СССР
10.00, 4.00 Голубой огонек
11.00 Д/ф «Василий Меркурьев»
13.35 Мелодия надежды
15.00 Колба времени
16.00 Кинопанорама
17.00 Было ВРЕМЯ
18.00 Утренняя почта
18.35 Что? Где? Когда?
20.00 «Трибунал»
21.00 Муз/ф «Двойные неприятности»
22.30 Д/ф «Международный туризм в СССР»
23.00 Человек и закон

РЕН-ТВ
4.00 Х/ф «Ехали два шофера»
4.10 Т/с «На безымянной высоте»
8.00 Т/с «Знахарь»
23.00 Т/с «Последний бронепоезд»
3.00 Д/ф «Древние гении»

воскресенье, 12 мая 2013

ОРТ-ЕВРОПА
5.00, 9.00, 11.00 Новости
5.10 Женщина, которую поют
5.55 Х/ф
7.25 Служу Отчизне!
7.50 Смешарики. ПИН-код
8.05 Здоровье
9.10 Непутевые заметки
9.30 Пока все дома
10.10 Андрей Вознесенский
11.15 Среда обитания
12.05 Х/ф «Мужики!..»
13.45 Перевал Дятлова
16.20 Кумиры
17.15 Один в один!
20.00 Время
20.15 Х/ф «Ширли-мырли»
22.45 Х/ф «Тридцать седьмой роман»
0.25 Х/ф «Ах, водевиль, водевиль...»
1.35 Х/ф «Возле этих окон...»

ОРТ-УКРАИНА
5.00, 9.00, 11.00 Новости
5.10 Гении и злодеи
5.35 Х/ф
7.05 Служу Отчизне!
7.40 Смешарики. ПИН-код
7.55 Здоровье
9.10 Непутевые заметки
9.30 Пока все дома
10.25 Фазенда
11.15 Среда обитания
12.10 Андрей Вознесенский. Ностальгия
13.05 Перевал Дятлова
15.55 Кумиры. Анна Герман
16.55 Один в один!
20.00 Время
20.15 Х/ф «Ширли-мырли»
23.05 Х/ф «Вербовщик»
0.40 Х/ф «Ах, водевиль, водевиль...»
1.45 Х/ф «Возле этих окон...»

РТР-ПЛАНЕТА
6.50 Х/ф «Любовь на два полюса»
8.20 Сам себе режиссер
9.00 Смехопанорама
9.25 Утренняя почта
10.00, 13.00, 19.00 Вести
10.05 В мире животных
10.30 М/ф
10.45 Маршал песни. Соловьев-Седой
11.30, 2.00 Х/ф «Уходя – уходи»
13.15 Вся Россия
13.25 Городок
13.50 Т/с «Больше, чем любовь»
14.35 Власть
15.15 Абсолютный слух
15.55 Х/ф «Приказано женить»
17.40 Смеяться разрешается
19.20, 3.30 Х/ф «Не уходи»
22.35 Х/ф «Дочь баяниста»
0.10 Х/ф «Сокровище»

РТР-СНГ
4.45 Х/ф «Жена генерала»
8.05 Планета собак
8.35 Сам себе режиссер
9.20 Солдат империи
10.00, 13.00, 19.00 Вести
10.05 Смехопанорама
10.35 В мире животных
11.15 Х/ф «Уходя – уходи»
13.15 «Русский мужик Михаил Ульянов»
14.40 «Маршал песни. Соловьев-Седой»
15.35, 3.00 Х/ф «Приказано женить»
17.35 Смеяться разрешается
19.25 Х/ф «Не уходи»
23.10 Х/ф «Дочь баяниста»
1.00 «PROТУРИЗМ»
1.10 Х/ф «Сокровище»

TVCI
6.00, 10.35 Д/с «Подводные сокровища»
6.55 Х/ф «Как Иванушка-дурачок за чудом ходил»
8.20 Православная энциклопедия
8.50 Д/ф «Тайны двойников»
10.05 Барышня и кулинар
11.30, 17.30, 21.35 События
11.45 Д/ф «Как отдохнули?»
12.10 Х/ф «Солдат Иван Бровкин»
13.40 Смех с доставкой на дом
14.30 Д/ф
15.10 Т/ф «Юнона и Авось»
16.20 Приглашает Б.Ноткин
16.45 Хроники московского быта
17.45, 0.35 Т/с «Черчилль»
20.40, 3.35 Д/ф
21.50, 4.25 Т/с «Ключи от бездны. Охота на призраков»
23.20 Х/ф «Ищи Ветрова»

НОСТАЛЬГИЯ
5.00 Д/ф «Василий Меркурьев»
6.30, 0.40 Х/ф «Алые погоны»
7.35 Мелодия надежды
8.00, 2.00 «ВРЕМЯ»
9.00 Колба времени
10.00 Кинопанорама
11.00 Было ВРЕМЯ
12.00 Утренняя почта
12.35 Что? Где? Когда?
14.00 «Трибунал»
15.00 Муз/ф «Двойные неприятности»
16.30 Д/ф
17.00 50/50
18.00, 3.00 Рожденные в СССР
19.00 Песня остается с человеком
20.05 Театральные встречи
21.20 Славянский базар
23.00 Д/ф «Весна Победы»
23.45 Несокрушимая и легендарная

РЕН-ТВ
4.00 Х/ф «Кукушка»
6.00 Х/ф «Звезда»
8.00, 9.00, 10.00, 11.00, 12.00, 13.00, 14.00, 16.00, 17.00, 18.00, 19.00, 20.00, 20.50 Битва цивилизаций
22.50 Т/с «Полнолуние»
2.40 Х/ф «Папа напрокат»

ОРТ-ЕВРОПА

5.00, 8.00, 11.00, 14.00, 4.00, 13.00, 17.00, 0.00 Новости
5.05, 8.15 Доброе утро
9.05 Контрольная закупка
9.30 Жить здорово!
10.25, 17.45 Понять. Простить
11.15, 4.05 Модный приговор
12.10, 3.15 Т/с «Торговый центр»
13.20 Время обедать!
14.20 Доброго здоровьица!
15.15 Пока еще не поздно
16.05, 2.05 Я подаю на развод
18.10, 1.10 Давай поженимся!
19.05, 0.15 Пусть говорят
20.00 Время
20.30 Т/с «Анна Герман»
21.30 Вечерний Ургант
22.00 Конкурс «Евровидение-2013». Второй полуфинал

ОРТ-УКРАИНА

4.00, 8.00, 11.00, 13.00, 14.00, 17.00, 0.00 Новости
4.05 Доброе утро
8.15 Контрольная закупка
8.50 Жить здорово!
9.55 Модный приговор
11.15 Время обедать!
11.55 Доброго здоровьица!
13.20 Понять. Простить
14.20 Т/с «Торговый центр»
15.15, 1.15 Пока еще не поздно
16.00 Я подаю на развод
17.40 Давай поженимся!
18.55, 0.15 Пусть говорят
20.00 Время
20.30 Т/с «Анна Герман»
21.35 Вечерний Ургант
22.00 Конкурс «Евровидение-2013». Второй полуфинал. Прямой эфир

РТР-ПЛАНЕТА

7.00 Утро России
11.00 Ток-шоу «1000 мелочей»
11.35 Ток-шоу «О самом главном»
12.15, 0.35 Т/с «Смерть Вазир-Мухтара»
13.00, 16.00, 19.00 Вести
13.35 Ток-шоу «Дело Х. Следствие продолжается»
14.25, 3.55 Т/с «Ефросинья. Таежная любовь»
15.10, 4.40 Т/с «Тайны института благородных девиц»
16.35 Времена
17.15, 0.10 Новости культуры
17.25 Д/с «С точки зрения Брежнева»
17.55 Т/с «Семейный детектив»
18.40 Вести-Москва
19.30 Прямой эфир
20.10, 5.25 Т/с «Людмила»
21.45 Т/с «Хуторянин»
22.35 Т/с «Поединок»
1.25 Вести +
1.45 Х/ф «Ищу человека»
3.25 Вести.ru

НОСТАЛЬГИЯ

5.00 Д/ф «Шоферская баллада»
6.00 Концерт «И все-таки море!..»
6.40 Х/ф «Женщины, которым повезло»
8.00, 14.00, 20.00, 2.00 «ВРЕМЯ»
9.00, 15.00, 21.00, 3.00 Рожденные в СССР
10.00, 4.00 Триумф победителей
11.00 Д/ф «Мы идем в цирк...»
12.00 Муз. киоск
12.40 Х/ф «Женщины, которым повезло»
16.00 XXXIV Фестиваль итальянской песни в Сан-Ремо
17.00 Семейный портрет на фоне города
18.00 Блиц
18.40 Х/ф «Женщины, которым повезло»
22.00 50/50
23.00 Зов джунглей
23.40 Д/ф «Эти обаятельные провинциалы»
0.40 Х/ф «Женщины, которым повезло»

TVCI

6.00 Настроение
8.15, 16.50 Доктор И...
8.45, 17.50, 5.30 М/с
9.05, 18.10, 2.35 Т/с «Земский доктор»
9.50 Российские красавицы
10.15, 16.05, 0.50 Т/с «Река-море»
11.00 Барышня и кулинар
11.30, 14.30, 17.30, 22.00, 0.20 События
11.50 Лолита Милявская в программе Жена
12.55 Д/ф «Правила дорожного неуважения»
13.35, 1.35 «Живи сейчас!»
14.50, 20.00 Город новостей
15.05 Наша Москва
15.20, 21.15 Т/с «Сыщики районного масштаба»
17.20, 20.55 История государства российского
19.10, 3.20 Ток-шоу «Право голоса»
20.15 Петровка, 38
20.30 Осторожно, мошенники!
22.20, 4.10 Д/ф
23.40 Д/ф

НТВ-МИР

5.00 НТВ утром
7.10 Т/с «Возвращение Мухтара-2»
9.00, 12.00, 15.00, 18.00 Сегодня
9.25 Дачный ответ
10.30 Медицинские тайны
11.05 Т/с «Бомж»
12.35 До суда
13.35 Суд присяжных
14.35, 17.35 Чрезвычайное происшествие
15.30 Суд присяжных. Окончательный вердикт
16.40 Т/с «Защита Красина-3»
18.30, 2.25 Прокурорская проверка
19.35, 3.35 Говорим и показываем
20.25 Т/с «Лесник. Новые серии»
22.15 Сегодня. Итоги
22.40 Т/с «Одинокий волк»
0.30 Т/с «Вернуть на доследование»
4.30 Криминальная Россия

ПІКСЕЛЬ

7.30, 17.00 Кайю
8.00 Пим и Пам
8.10, 19.10 Бум и Редсики
8.20, 19.20 Веселые джунгли
8.30 Baby TV
9.20 Веселые цифры
9.30 Зубабу
9.40, 12.00, 17.20 Алекс
9.50, 17.30 Зеленый свет
10.00, 18.40, 22.00 Анжелина-балерина
10.30, 18.10 Лупдиду
11.00, 15.20 Огги и кукарачи
11.20, 20.50 Маша и Медведь
11.30, 21.30 Смешарики
12.10 Песик Камбу
12.40 Сказки Татонки
13.10, 16.30 Тикити-Так
13.30 Приключения Кими
13.50 Все о животных
14.00 Мальчик-мизинчик
15.00 Малыши-герои
15.40 Осмотрительная Эбби
16.10 Животные-жестянки
16.20 Приключения Сакерзов
17.40 Рикша Раджу
19.30 Малыш Джейк
19.50 Волшебный сад
20.20 Приключения Тимми
21.00 Барашек Шон
22.30 Союзмультфильм

К2

5.10 Женский взгляд
6.00 Дачные истории
6.45 Телеторговля
7.30 М/ф
9.00 Семья от А до Я
10.25 Бэби-бум
11.00 Школа доктора Комаровского
12.25, 17.15 Женская форма
13.25 Т/с «Татьянин день»
14.15 Дело вкуса
15.15 Неделя еды
16.15, 22.35 Модный приговор
18.15 Время красоты
19.00, 23.40 Города мира
20.00 Спросите у повара
20.50, 0.30 Глянец
21.40 Т/с «Татьянин день» ●
1.10 Мир звезд
2.00 Цвет Ночи

ПЕРВЫЙ АВТОМОБИЛЬНЫЙ

5.00 Автокаталог
6.00 Ни пуха, ни пера
6.30 Гараж твоей мечты
7.00, 18.30, 23.40 СпецРепортаж
7.30, 11.55, 13.55, 17.25, 20.00, 23.30 АвтоНовости
7.35, 11.30, 17.40 Автофакт
8.00, 17.30 Минус 1
9.00, 15.00, 21.00 Авто по требованию
12.00 Точки пересечения
13.00 Спецпроект
14.00, 20.10 Премиум Технологии
14.30, 20.30 Модельный ряд
15.30, 21.30 Первый тест
16.00, 22.00 Top Gear
17.00 Мир автоклассики
18.00 шиCARные истории
19.00 Automobiles

ГУМОР-ТВ

5.00, 12.25 М/с «Галактический футбол»
5.30, 18.00 33 квадратных метра
6.00, 15.00 М/с «Злобный»
6.25 Бодрое утро
7.25, 11.20, 15.30 Минутка для ребенка
8.00, 18.50 «Осторожно, модерн!»
8.35, 20.25 Т/с «Конан»
9.35 Х/ф «Принцы воздуха»
12.00, 16.00 М/с «Сокровища острова черепах»
13.00 Торба смеха
16.30 Т/с «Отчаянные родители»
19.25 Т/с «Элен и ребята»
21.20 Х/ф «Всегда готов»

NATIONAL GEOGRAPHIC

5.00 Чудеса инженерии
6.00, 10.00 Королева гиен
7.00 На крючке: ловля монстров
8.00, 12.00, 16.00 В ожидании конца света
9.00 Мамонт: воскрешение из мертвых
11.00 Тюремные надзирательницы
13.00, 17.00 Спецотдел по выживанию: Готовьтесь к большой битве
14.00 Медведи острова Страха
15.00 Охота на охотника
18.00, 2.00 Война генералов: Эль-Аламейн
19.00, 3.00 Худшие тюрьмы Америки
20.00, 23.00, 4.00 НЛО над Европой: неизвестные истории
21.00, 0.00 Паранормальное
22.00, 1.00 Дикий тунец: Размер имеет значение

DISCOVERY

6.00, 16.20 Полеты вглубь Аляски
6.50, 12.15, 2.05 Гигантские самолеты
7.40, 18.10 Как это устроено?
8.10, 18.40, 3.45 Как это работает?
8.35 Беар Гриллс
9.30, 10.00, 23.00, 23.30 Наука магии
10.25, 10.55, 4.10, 4.40 Хуже быть не могло
11.20 Змееловы
13.10, 17.15, 2.55 Разрушители легенд
14.05, 19.05, 23.55 Top Gear
15.00, 5.05 Автокороли пустыни
15.55 Курс экстремального вождения
20.00 Путешествие к центру Земли с Ричардом Хаммондом
21.00 Посадка на Марс в 2012 г. у
22.00 Как устроена Вселенная
0.50 Молниеносные катастрофы
1.15, 1.40 Чудом спасшиеся - крутые съемки

ANIMAL PLANET

7.00, 16.00 Самое дикое шоу
7.25 Дело мастера боится
8.15, 16.30 Введение в собаковедение
9.10 Необычные животные Ника Бейкера
10.05, 10.30, 12.50, 13.15, 14.40, 15.05, 21.05, 21.30, 2.25, 2.50, 5.45, 6.10 Школа ветеринаров
11.00, 23.50 Полиция Хьюстона
11.55, 20.10, 4.55 Шамвари: жизнь на воле
12.20, 6.35 SOS дикой природы
13.45 Территория животных
15.30, 20.35, 5.20 Царство гепардов
17.25 Конкурс на звание самой уродливой собаки
18.20 Коронованные питомцы
19.15 Обезьянья жизнь
19.40 Ветеринар Бондай Бич
22.00, 3.15 Большие и страшные
22.55, 4.05 Найджел Марвен представляет
0.45 Крокодилы-убийцы
1.35 Я живой

VIASAT EXPLORER

6.20, 11.35 Изобретатели-самоучки
7.10, 12.30 Ловцы монстров
8.05, 15.15 Вперед, в Дакар!
9.00, 17.05, 23.50 Полярные летчики
9.55, 18.00, 0.45 Береговая охрана Аляски
10.45 Охотник-собиратель
13.25, 20.00 Племя
14.20 Оружие, изменившее мир
16.10, 22.00 Большие переезды
19.00 Черное золото
21.00 Специальная миссия Уиллиса
22.55 Непобедимый воин

ПОДПИСКА на МИГ НЕ заканчивается НИКОГДА!

VIASAT HISTORY

7.00, 17.00 Затерянный мир Александра Великого
8.00, 15.00, 1.10 Команда времени
9.00, 0.10 Наполеон
10.00, 16.00 Восток – Запад: путешествия из центра мира
11.00 Мемориальная архитектура Богдана Богдановича
12.00 Рыцари замка Маргат
13.00, 18.00, 2.10 Охотники за мифами
14.00, 19.00 Забытые диеты
20.00 Спасение Парфенона
21.00, 4.10 Гениальная геометрия
22.00, 6.00 Разгадка тайн Мачу Пикчу
23.05 Тайная война
3.10 Барокко
5.05 Звезды голубого экрана

РЕН-ТВ

5.00 М/с
5.30, 12.00 Званый ужин
6.30 Д/ф
7.30, 11.30, 18.30 Новости
8.00 Нам и не снилось
11.00, 18.00, 22.00 Экстренный вызов
13.00 Засуди меня
14.00 Семейные драмы
15.00, 16.00 Не ври мне!
17.00 Верное средство
19.00 Обманутые наукой
20.00 Дорогая, мы теряем наших детей
21.00 Какие люди!
22.30 Что случилось?
22.50, 2.30 Т/с «Спартак»
1.00 Т/с «Сверхъ-естественное»
1.45 Чистая работа

ENTER-ФИЛЬМ

05.45 М/ф
09.50 Х/ф «Снегурочка»
11.40 Т/с «Я лечу»
13.30 Т/с «Утесов. Песня длиною в жизнь»
15.30 Х/ф «Разбудите Мухина»
17.10 Х/ф «История одной любви»
18.45 Х/ф «Поздний ребенок»
20.00 Т/с «17 мгновений весны (Семнадцать мгновений весны)»
22.40 Х/ф «Это было в разведке»
00.30 Х/ф «Допинг для ангелов»
02.00 Х/ф «Репортаж с линии огня»
03.10 Х/ф «Собака на сене»
05.20 Саундтреки

TV 1000

05.00 Х/ф «Звездный путь 2: Гнев Хана»
07.00 Х/ф «Мой домашний динозавр»
09.05 Х/ф «Звездный путь-3: В поисках Спока»
11.00 Х/ф «Один день»
13.00 Х/ф «Пять моих бывших подружек»
15.00 Х/ф «Гениальный папа»
17.00 Х/ф «Телохранитель»
19.00 Х/ф «Дверь в полу»
21.00 Х/ф «Конец романа»
23.00 Х/ф «Господин Никто»
02.00 Х/ф «Новый мир»

НАШЕ КИНО

7.00 Драма «Княжна Мери»
9.00 Х/ф «День свадьбы придется уточнить»
11.00 Х/ф «Господа артисты»
13.00 Х/ф «Иду на грозу»
14.30 Т/с «Семнадцать мгновений весны»
16.00 Х/ф «Дожди в океане»
17.30 Х/ф «На помощь, братцы!»
19.00 Муз/ф «Когда святые маршируют»
21.00 Драма «Хрусталев, машину!»
23.40 Х/ф «Мы жили по соседству»
1.00 Х/ф «Иду на грозу»
2.30 Т/с «Джек Восьмеркин – «американец»

ОХОТА И РЫБАЛКА

5.00 Записки великого охотника
5.55 Мастер-класс
6.10 Клевое место
6.40 Мотолодки
7.10, 14.25, 3.15 Экстремальная рыбалка
7.55 От нашего шефа
8.10, 21.10 Трофеи
8.40, 16.10 Нахлыст
9.10, 16.40, 22.05 В поисках рыбацкого счастья
9.40, 17.40, 22.35 Следопыт
10.10, 23.05 Особенности охоты на Руси
10.40, 23.35 Охота с луком
11.10, 0.05 Тропа рыбака
11.40, 21.40 Дневник рыболовных приключений
12.15, 1.05 Рыболовные путешествия по Норвегии
12.40, 1.30 Планета рыбака
13.10, 2.00 Охота
13.40, 2.30 Охота с Леонидом Костюковым
14.10, 3.00 Кухня с Сержем Марковичем
15.10, 4.00 Карпфишинг
15.40, 4.30 Рыболов-эксперт
17.10 Под водой с ружьем
18.10 Рыболовный гид
18.40 Охотничьи собаки
19.10 Оружие для охоты
19.40 Планета охотника
20.10 Наша рыбалка. Чехонь на фидер
0.35 По рекам России

НЛО-ТВ

7.40 М/с
8.05 М/с «Тинейджеры» ●
8.30 Т/с «Скользящие» ●
9.10 Великолепная пятерка
10.00 Comedy Club
12.35 Т/с «Универ» ●
13.55 Т/с «Скользящие» ●
14.40 Великолепная пятерка
15.30 Смех без правил
16.30, 23.25 Comedy Woman
18.10 Comedy Club
20.40 Т/с «Универ» ●
22.00 Т/с «Хранилище 13» ▲
22.45 Т/с «Люди Альфа» ▲
1.00 Убойной ночи

ДЕТСКИЙ МИР

5.00, 11.00, 17.00 Х/ф «Егорка». «Найденыш»
6.30, 12.30, 18.30 М/с «Фархат – Принц Персии»
7.00, 13.00, 19.00 Мудрые сказки тетушки Совы
8.00, 14.00 Х/ф «Гостья из будущего»
9.05, 15.05 М/с «Доктор Айболит»
10.00, 16.00 М/с «Робин Гуд»

ДЕТСКИЙ

7.00, 9.00, 15.00, 19.00, 21.00, 0.55 Т/с «Белка и Стрелка»
7.05, 7.40, 9.15, 9.25, 9.35, 9.45, 12.00, 15.15, 15.25, 15.35, 15.45, 18.00, 18.20, 19.25, 19.40, 21.15, 21.35, 21.45, 0.05, 0.25 М/ф
7.25, 19.05 Творческие мастерские
8.00, 14.00 Т/с «Лиззи Магуайер»
8.30, 14.30 Т/с «Сказки Андерсена»
9.05, 15.05, 21.05 Готовим с мамой
10.00, 16.00, 22.00 Т/с «Слэш»
10.30, 16.30, 22.30 Испытай себя
11.00, 16.55, 23.00 Т/с «Гостья из будущего»
12.30, 12.40, 18.30, 18.45, 0.35, 0.45 Т/с «Парк «Галактика»
13.00, 20.00 «Занзи в большом городе»
13.30, 20.30 Т/с «Городские герои»
13.45, 20.45 Т/с «Леонардо»

Программы-ветераны украинского ТВ

В УКРАИНСКОМ телеэфире есть поколение программ, которые родились еще «за царя Панька» и по сегодняшний день упорно пытаются не портить борозду.

Настоящий динозавр украинского ТВ – программа «Надвечір'я» с Тамарой Щербатюк. Выходит она на Первом национальном более 23-х лет. Рассчитана на пожилую аудиторию. Ведущая в ней – с первого дня. Недавно передача даже попала в Книгу рекордов Украины – на момент регистрации этого достижения эксперты насчитали 876 выпусков. Но почивать на лаврах программа не собирается, более того – ее хронометраж планируют увеличить, доведя до часа в эфире.

В 1996 году начал выходить «Сніданок з 1+1». За много лет здесь успели поработать Анна Безулик, Константин Грубич, Юрий Макаров, Данило Яневский, Анатолий Ярема, Юрий Горбунов, Маричка Падалко и другие известные телеведущие. Сейчас зрителей по утрам пробуждают импозантные Руслан Сеничкин и Анатолий Анатолич. К долголетию шоу можно добавить еще два достижения – начинается оно раньше [в 6.45] и длится дольше [три часа] других утренних программ.

Если сравнивать телепрограммы с детьми, то **1999-й можно назвать годом беби-бума: следующие четыре передачи родились именно в этот период**.

Первой появилась **«Караоке на майдане»** – зрители отгуляли старый Новый год, а уже 17 января увидели Кондратюка с микрофоном в окружении поющей толпы. Сначала «Караоке» показывал «Интер», позже – «Плюсы» [2007-2009], еще позже – СТБ [с 2009 и по сей день]. Старые выпуски транслировали на «К2».

Программа добрая, народная, но не без приключений. Кто только не пытался посягнуть на авторские права Игоря Кондратюка: то Зибров на Первом национальном «Караоке для взрослых» затеял, то «Україна» «Караоке на фонтане». Последний прецедент закончился трехлетним судовым разбирательством, в итоге права на телевизионный формат авторам таки удалось отстоять.

Ровно через полгода на «Новом канале» появляется своя утренняя вахта – **«Подъем»** с ведущими Юрием Горбуновым и Машей Ефросининой. Продюсером шоу была Виктория Забулонская. С кем только не просыпались зрители «Нового» за эти 14 лет: Снежана Егорова, Степан Казанин, Настя Касилова, Анна Седокова, Макс Нелипа, Андрей Доманский, Олег Панюта, славная тройца Педан-Притула-Фреймут – всех ведущих и не перечислишь. Пока остановились на Вячеславе Соломке, Алене Мусиенко и Саше Скичко – а там видно будет.

«Аргумент-кино» считается самой старой авторской программой на «Плюсах» – это экспонат эпохи Роднянского, чудом доживший до наших дней. 19 сентября 1999 года киновед Владимир Войтенко начал рассказывать зрителям предыстории к фильмам. Сначала передача выходила раз в две недели, а с 2002 года стала еженедельной. Хронометраж тоже менялся – с семи минут до получаса. В настоящее время «Аргумент-кино» длится от десяти до 15-ти минут перед соответствующим кинопоказом в ночь на понедельник.

Последний в четверке made in 1999 – проект **«Запитайте у лікаря».** В октябре того же урожайного года на «Новом канале» стартовала авторская программа экс-супруги Александра Ткаченко, Татьяны Гнедаш, которая была призвана наладить диалог со зрителем о здоровье с «той стороной экрана». Программа благополучно выходит по сей день, а помогает зрителям добрым и полезным советом ведущий и доктор в одном лице Виктор Сидоренко.

Еще один любитель диалогов – Дмитрий Гордон – явил миру свой авторский проект в 2000 году. Первые восемь лет посиделки **«В гостях у Дмитрия Гордона»** показывали на Первом национальном, однако в 2008-м руководство канала приняло решение приостановить выход программы. И.о. президента НТКУ Василий Илащук тогда объяснял это "борьбой за украинское национальное телепространство". Гордон, в свою очередь, утверждал, что передачу ущемляют из-за того, что большинство ее героев русскоязычные. Как бы там ни было, на канал Дмитрий вернулся только в 2010 году, со сменой руководства НТКУ. С 2008 по 2012 интервью Гордона показывали на ТРК «Киев». Сейчас программу крутят и на «Тонисе» [с 2012 года], и на Первом национальном.

Конечно, до 50-летнего юбилея, как у **«Спокойной ночи, малыши!»,** нашим программам еще как до неба пешком, но какие их годы.

«МЕДИАНЯНЯ»

Как утверждали на роль Распутина Алексея Петренко

РЕЖИССЕР Элем Климов, приступая в свое время к съемкам картины «Агония», устроил кастинг на роль Григория Распутина. Кандидатур было предостаточно. Среди них самые что ни на есть известные и знаменитые – Михаил Ульянов, Евгений Лебедев, Анатолий Папанов...

Ульянов, прочно ассоциировавшийся в глазах зрителей с образом маршала Жукова, на Распутина не прошел.

– Такая мощнейшая роль, – говорил потом Михаил Александрович. – Но... я не был утвержден. Обидно!

Евстигнеева и Папанова не утвердили по одной причине: уж слишком узнаваемы.

Среди потенциальных Распутиных **был и 35-летний Алексей Петренко**. Климов тогда сомневался: мол, артист молод – всего 35 лет, хотя в нем и есть сумасшедший глаз. В Госкино СССР посчитали, что на роль старца подходит все же Петренко.

Любопытная деталь: когда проходила процедура утверждения, в комнате находились трое экстрасенсов, среди них – легендарный Вольф Мессинг. Все трое без лишних колебаний подтвердили правильность выбора комиссии. Роль для Алексея Петренко стала знаковой.

Игорь КАРАСЕВ, metronews.ru

20.10

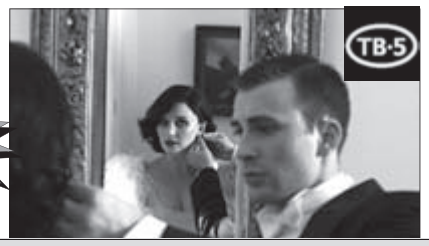

«ПРОПАЖА АЛМАЗА «СЛЕЗА»

США, 2008, ДЕТЕКТИВНАЯ МЕЛОДРАМА

Главная героиня – высокомерная и дерзкая Фишер Уиллоу, дочь владельца плантаций из Мемфиса. Вернувшись домой после учебы за рубежом, влюбляется в безработного Джимми. Чтобы успокоить свою тетушку, которая контролирует семейное состояние, Фишер выдает своего любимого за представителя высшего сословия. Однако после пропажи алмаза, являющегося семейной реликвией, ситуация накаляется до предела…

«КЕМПИНГ»

Франция, 2006, комедия

Пластический хирург Мишель Сен-Жозе везёт свою дочь Ванессу на каникулы в Марбеллу в своем Aston Martin, который ломается по пути, заставляя отца с дочерью остановиться в кемпинге...

00.35

17 мая 2013 ПЯТНИЦА

УТ-1

6.00 Православный календарь
6.05 Новости
6.15 Хозяин в доме
6.20 Страна on line
6.30 Х/ф «Управа»
7.00 Новости
7.15 Страна on line
7.30 Эра бизнеса
7.35 Клуб юмора
8.00 Новости
8.15 Д/ф
9.05 Итоги дня
9.25 Официальная хроника
9.30 Т/с «Маруся. Испытание»
12.35 Новости
13.00 Деловой мир
13.10 Контрольная работа
13.40 Последнее предупреждение
14.00 «О жизни» с А.Пальчевским
15.00 Новости
15.05 Деловой мир. Агросектор
15.10 Аудиенция. Страны от А до Я
15.35 Т/с «Угро-2»
18.20 Новости
18.45 Деловой мир
19.05 Здоровенький были
19.50 221. Неделя
21.00 Итоги дня
21.25 Деловой мир
21.40 Дневник ПКЕ 2013
21.45 Фольк-music
22.55 Тройка, Кено, Секунда удачи
23.00 Итоги
23.20 Х/ф «Ф.Киркоров. Счастливый, клевый и богатый»
1.20 Новости
1.45 О главном
2.15 Новости
2.25 Хит-парад «Национальная двадцатка»
3.35 Новости
3.50 Книга.ua
4.10 Свет
4.35 «Предвечерье» с Т. Щербатюк
5.25 Итоги дня
5.50 Деловой мир. Агросектор

1+1

6.00 ТСН
6.45, 7.10, 7.30, 8.05, 9.10 Завтрак с «1+1»
7.00 ТСН
7.25 М/ф
8.00, 9.00 ТСН
10.15 Т/с «Величественные века. Роксолана-3» ●
12.30 Адская кухня-3
14.40 Семейные мелодрамы-3
15.40 Секретные материалы шоу-бизнеса
16.45 ТСН. Избранное
17.10 Т/с «Величественные века. Роксолана-3» ●
19.30 ТСН
20.15 Сказочная Русь
20.50 Вечерний квартал в Турции
22.45 Спецпроект 95 квартал. Мой квартал
23.35 Сергей Шнуров и Николай Добрынин в драме «Борцу не больно»
1.15 Х/ф «Спуск» ■
2.50 Мелодрама «Отпусти меня»
4.25 Семейные мелодрамы-3
5.10 Секретные материалы шоу-бизнеса

ИНТЕР

4.50 Т/с «Женский доктор 2»
5.30 Т/с «Людмила»
7.00 Новости
7.10, 7.35, 8.10, 8.35 Утро с ИНТЕРом
7.30, 8.00, 8.30, 9.00 Новости
9.10 Т/с «Собачья работа»
11.05 Следствие вели
12.00 Новости
12.20 Следствие вели
13.15 Судебные дела
15.05 Семейный суд
16.05 Т/с «Анечка»
18.00 Новости
18.10 Т/с «Женский доктор 2»
20.00 Подробности
20.30 Шустер Live
0.40 Х/ф «Посейдон» ▲
2.20 Подробности
2.50 Д/с «Секретные территории»

ICTV

4.55 Служба розыска детей
5.05 Факты
5.35 Свитанок
6.35, 7.40 Деловые факты
6.45 Т/с «Такси»
7.10 Т/с «Леся+Рома»
7.45 Стоп-10
8.45 Факты
9.15 Чрезвычайные новости
10.10 Т/с «Топтуны»
12.10 Т/с «Улицы разбитых фонарей»
12.45 Факты
13.00 Т/с «Улицы разбитых фонарей»
13.35 Т/с «Прокурорская проверка»
14.55 Т/с «Чужой район»
16.45 Т/с «Топтуны»
18.45 Факты
19.20 Чрезвычайные новости
20.05 Т/с «Чужой район»
21.50 Т/с «Прокурорская проверка»
23.00 Х/ф «Узник» ▲
0.45 Провокатор
1.40 Х/ф «Безжалостные» ▲
3.25 Х/ф «Ночи в Роданте» ▲
4.45 Про-Zikaве.ua

УКРАИНА

6.10 Т/с «Дорожный патруль-8» ●
7.00 События
7.20 Утро с Украиной
9.20 Т/с «След» ●
10.00 Т/с «Глухарь» ●
12.00 Пусть говорят
13.00 Т/с «След» ●
15.35 Чистосердечное признание
16.00 Критическая точка
17.00 События
17.20 Т/с «След» ●
18.00 Т/с «Неравный брак» ●
19.00 События
19.20 Ток-шоу «Говорит Украина»
20.00 Т/с «Глухарь» ●
21.50 Т/с «След» ●
23.15 Т/с «Дикий-2» ▲
2.55 Добро пожаловать
3.40 События
4.00 Ток-шоу «Говорит Украина»
4.35 Пусть говорят
5.25 Серебряный апельсин

СТБ

5.50 Чужие ошибки. Возвращение Кацмана
6.35 Х/ф «К Черному морю» ●
7.55 Х/ф «Доченька моя» ●
9.50 Х/ф «Верное средство» ●
17.50 Окна-новости
18.00 Х/ф «Бриллиантовая рука» ●
20.00 Холостяк-3
22.00 Окна-новости
22.35 Холостяк-3
0.05 Как выйти замуж с Анфисой Чеховой
1.10 Х/ф «Люблю, потому что люблю» ●

5 КАНАЛ

6.30, 18.40, 0.00, 3.30 Киевское время
6.45, 7.45, 18.50, 23.40, 0.20, 3.20 Время спорта
6.50, 0.55, 3.25 Обзор прессы
7.00, 8.00, 9.00, 10.00, 11.00, 12.00, 13.00, 14.00, 15.00, 16.00, 17.00, 18.00, 19.00, 20.00, 21.00, 22.00, 23.00, 1.00 Время новостей
7.15, 8.10, 22.40, 23.20, 0.15, 2.35, 3.15, 6.15 Бизнес-время
7.20 Автопилот-новости
7.30 Обрати внимание
7.40, 8.40 Трансмиссия-новости
8.20 Утро со звездой
9.15, 13.10, 14.10, 15.15 5 элемент
10.30, 11.10, 12.10, 19.30, 20.10, 21.10, 1.10, 5.00 Итоги
16.15, 4.40 Лесной патруль
17.15 Мотор-новости
17.25 Не первый взгляд
18.15 Реальный сектор
21.40, 3.00, 4.00 Время-Тайм
22.15 Особенный взгляд
22.45, 4.15 Хроника дня
23.30 CRIME NEWS
23.45, 2.40 Хроника недели
0.30 Машина времени
3.40 В кабинетах
4.20 Новости Киевщины

MAXXI-TV

6.40 Йога
7.15 Союзмультфильм
7.45 Сбросим лишнее
8.05, 9.50, 11.45, 13.30, 22.45 MaxxiМузыка
8.35, 15.55 Все про все
8.40, 13.40 Восточные танцы
9.05, 12.20 Трудный вопрос
10.10 Взрослые дети
10.50 Ukrainian Fashion Week
11.05 Фестиваль ТВ – Старт
11.55 Стрип денс
13.00 Время для себя
14.05 Портретные очерки. Луи де Фюнес
16.15 Ювелирочка
20.55 Тур-Гламур
21.30 Путеводитель выходного дня
22.10 Джунгли шоу-бизнеса

ИНТЕР-ПЛЮС

7.00, 7.30, 8.00, 8.30, 9.00, 12.00 Новости
7.10, 7.35, 8.10, 8.35 Утро с ИНТЕРом
9.10, 4.00 10 правил успеха
9.35 Т/с «Главные роли»
10.25, 17.30 Д/с «Голливудские пары»
11.15 Т/с «Обручальное кольцо»
12.20 Вещественное доказательство
12.50, 18.25, 5.10 Т/с «Ангел – хранитель»
13.35, 0.40 Х/ф «Двое под одним зонтом»
15.05 Позаочи. Ивар Калныньш
15.45 Страна смеется
16.00 Т/с «Высшая мера»
16.45, 4.20 Семейный суд
19.10, 2.10 Д/с «Теория заговора»
20.00, 3.00 Подробности
20.30 Шустер Live
3.30 Смартшоу

НТН

5.30 Т/с «Вернуть на доследование»
7.10 Х/ф «Семен Дежнев» ●
8.30 Свидетель
9.00 Т/с «Телохранитель»
14.50 Т/с «Улицы разбитых фонарей-10»
16.45, 19.00, 2.55 Свидетель
17.00 Т/с «Эра стрельца-3»
19.30 Т/с «Статский советник» ●
23.30 Х/ф «Клиника» ●
1.20 Х/ф «Смертоносный воин» ■
3.25 Легенды уголовного розыска
4.25 Вещественное доказательство
5.15 Уроки тетушки Совы
5.30 Правда жизни

К1

7.00 М/ф
9.40 Т/с «Физика или химия»
11.10 Тайный повар
12.10 Званый ужин
13.10 Т/с «Питерские каникулы» ●
14.00 Д/с «Война полов»
15.00 Д/ф «Жизнь после славы»
16.00 Т/с «Моя прекрасная няня» ●
17.00 Рассмеши комика
18.00 Званый ужин
19.00 Тайный повар
20.00 КВН
22.20 Рассмеши комика
23.15 Пороблено в Україні
0.35 Х/ф «Кемпинг» ▲
2.15 Ночная жизнь

ТВІ

6.30 Голос верующего
7.00, 19.30, 8.00, 20.30, 23.30 Сегодня
8.30, 0.00 Игра в слова и не только
10.30, 17.00 Вокруг света
11.30 Ювелирочка
14.30 Авиакатастрофы
18.00 Цивилизация
19.00 Знак восклицания
21.00 Дорогие депутаты
21.30 Тендер News
22.30 Особый формат
23.00 Правдивые истории
2.00 Музыка для взрослых
4.00 Клипы Jazz с Алексеем Коганом
4.30 Х/ф «Девушки из Новолипок» ●

ТОНИС

6.00, 2.50 Мастер путешествий
6.30, 8.30, 15.00, 18.30, 21.00 Социальный пульс
6.55, 18.50, 21.25 Экономический пульс
7.00, 5.00 Утренний эспрессо
9.00 Я жив и жажду крови
10.00, 16.50 Алло, доктор!
11.15 Михаил Жванецкий. Тщательней надо, ребят
12.45 Социальный статус
14.00 Происхождение человека
15.30 Будь в курсе!
16.00, 23.40 Сто вопросов о животных ●
17.45 Маэстро моды ●
19.00 В гостях у Дмитрия Гордона
20.00 Бен Ладен. Убить невидимку
21.35 Лариса Лужина. Жизнь по вертикали
22.40 Заплыв с касатками
0.40 Амурные мелодии ■
1.20 Х/ф «Тело и душа-2» ■
3.20 Х/ф «Волга – Волга» ●

ЗАПОРІЖЖЯ

6.02 Пульс
6.30 Энергомания
7.00, 12.00, 16.00, 19.00, 22.00, 23.35 Телекурьер
7.25 Наши поздравления
7.30 Городское кольцо
8.00 Деловой ритм
8.30 День в селе
9.00 Чудесный канал
9.25 Эврика
9.40 Здоровая жизнь
9.55 «Мова як море»
10.05 Экономический круг
10.55 Т/с «Инспектор Деррик» ●
12.25 Фестивали, конкурсы, концерты
13.15 Зал славы
14.10 Наш эрмитаж
14.20 От мелодии к мелодии
14.30 Чудесный канал
14.55 М/ф
15.05 Д/ф
15.20 Исторические личности
15.40, 3.05 След на земле
16.25 «Солов'їна пісня Назарія Яремчука»
16.50 Феерия странствий
17.10 Д/с Семья от А до Я
17.30 Книгочей
18.25 Литпросвет
19.30 Строим новую страну
19.55 «Я й це»
20.25 Киносеанс +
20.40 Любой каприз
21.00 Вечерняя сказка
21.15 Замечания к власти
21.45 Наши поздравления
22.35 Т/с «Инспектор Деррик» ●
23.55 Ясное дело
Цифровое вещание
0.05 Время страны
0.35 Х/ф «Белинский» ●
2.10 Сокровища рода
2.35 Правила игры
3.30 Пульс
4.00 Т/с «Инспектор Деррик» ●

АЛЕКС

Уважаемые телезрители! Программа «Алекс» не была получена редакцией по техническим причинам. Приносим свои извинения.

Захотел выяснить, какой стороной класть документ в сканер, заглянул в инструкцию, а там написано: «Положите правильной стороной».

■■■

Соседка просила мужа купить ей «Лексус» и все время приговаривала: – Будем с детьми на прогулки ездить... Он, недолго думая, подарил ей щенка с гравировкой на ошейнике «Лексус» и открытку с надписью: «Мечты сбываются – гуляйте на здоровье!».

■■■

Как мало времени до лета… Как много жира по бокам…

ТВ-5

6.30 Утро с «ТВ-5»
9.00, 11.00, 14.50, 16.00, 16.50 Сообщаем
9.15 Победоносный голос верующего
9.45 Хит-парад «Navsi100.Com»
10.30 Неповторимая природа
11.10 Life со звездами
12.00 Про рок
13.00 Новости «ТВ-5»
13.10 Х/ф «Реальные девчонки» ●
15.00 Новости «ТВ-5»
15.15 Т/с «Отчаянные родители»
16.30 Новости «ТВ-5»
17.00 Секретные территории
17.50 Дорогая плюс
18.20 Пятое колесо
18.40 Кино news
19.00 Новости «ТВ-5»
19.30 Спорт «ТВ-5»
19.45 Сказка Домовуши
20.10 Х/ф «Пропажа алмаза»Слеза» ▲
22.00 Новости «ТВ-5»
22.30 Спорт «ТВ-5»
22.50 Х/ф «Оператор» ▲
0.20 Эксклюзив
0.30 Странное дело
1.30 Новости «ТВ-5»
2.00 Спорт «ТВ-5»
2.15 Ночной канал
6.25 Музыкальный non-stop

2+2

6.00 М/ф
7.20 М/с «Бен 10: Инопланетная Сверхсила» ●
8.00 Сумасшедшее видео по-украински
9.00 Новости 2+2
9.25 Сильный аргумент. «Ударная сила»
10.20 Т/с «Псевдоним «Албанец»-3» ●
19.00 Короли ринга: Бокс (WBA) Поветкин – Вавhжик. Прямая трансляция
23.30 Х/ф «Ларго Винч. Начало» ▲
1.40 Х/ф «Чужой. Проект «Гадюка» ▲
3.20 Матч «Металист (Харьков) – Динамо (Киев)» Чемпионат Украины
5.00 М/ф

МТМ

7.00, 9.00, 13.00, 19.00, 21.00 Новости
7.10, 9.10, 13.10, 19.10, 21.10 Мысли вслух, Ближе к делу
7.20, 9.20, 13.20, 19.20, 21.20 Архивариус
7.25, 9.25, 13.25, 19.25, 21.25 Без комментариев
7.30 Проснись!
8.00, 14.00, 17.00 Актуальное интервью
8.30, 9.30, 13.30, 14.30, 15.30, 16.30, 17.30, 19.30, 20.30, 21.30, 22.30 24
15.00 Чистый город
16.00 Личность
20.00, 22.00 Пресс-центр

ТВ-5-СПОРТ

5.40 Боевые силы
6.30, 7.45, 0.35 Новости
7.00, 8.15, 18.20, 20.45, 1.05, 1.55 Спортобозрение
7.10 Жизнь полная радости
8.30 Неповторимая природа
9.00 Тайные знаки
9.50 В поисках приключений
10.40 Жизнь
11.30 Удивительная планета
12.20 Подводная вселенная
13.10 Воины
14.00 Загадки планеты
14.50 Земля: эволюция планеты
15.40 Следователи и экстрасенсы
16.40, 21.00 Фантастические истории
17.40 Громкое дело
18.35 Баскетбол Украины. Журнал Суперлиги
19.05, 1.10 О рыбалке всерьез
19.30 Дни, которые изменили мир
20.00 Биографии
22.00, 22.50, 23.40, 2.10 Д/ф
1.35 Своими глазами
3.00 Смартшоу
3.30 Т/с «4исла»
5.10 Мистическая Украина

ТРК ФУТБОЛ

6.00 Футбол NEWS
6.15 Чемпионат Италии. Обзор тура
7.00 Топ-матч
7.05 Один на один с Гамулой
8.00 «Черноморец» – «Металлург» З. Чемпионат Украины
10.00 Футбол NEWS
10.25 Райо Вальекано – «Валенсия». Чемпионат Испании
12.25 Чемпионат Италии. Обзор тура
13.10 «Шахтер» – «Таврия». Чемпионат Украины
15.05 Журнал. Лига Чемпионов УЕФА
15.40 Футбол NEWS
16.00 Один на один с Гамулой
17.00 Futbol Mundial
17.35 Самые смешные футбольные моменты
17.45 «Арсенал» – «Уиган». Чемпионат Англии
19.45 Топ-матч
19.55 «Лион» – «ПСЖ». Чемпионат Франции
21.55 Чемпионат Италии. Предисловие к туру
22.30 Футбол NEWS
22.50 «Сосьедад» – «Гранада». Чемпионат Испании
0.45 Футбол NEWS
1.05 Чемпионат Испании. Предисловие к туру
1.35 Чемпионат Англии. Предисловие к туру
2.05 Чемпионат Италии. Предисловие к туру
2.35 Futbol Mundial
3.00 Футбол NEWS
3.15 «Байер» – «Металлист». Лига Европы УЕФА
5.05 Новости

ХОККЕЙ

1.30 НХЛ. Обзор
2.00, 4.30, 10.30, 17.00, 23.10 НХЛ. Плей-офф. Второй раунд
6.30, 8.30, 15.00, 19.10, 21.10 ЧМ 2013 Четвертьфинал
12.30 Хоккейный полдень
19.00 Новости

EUROSPORT

9.30, 13.30, 10.30, 14.15, 17.30, 23.15, 2.00, 0.15 Велоспорт
11.30 ЧМ в классе Туринг
12.00, 21.00 Ралли
13.00 Фитнесс
13.15 Легкая атлетика
15.15, 22.00 Настольный теннис
19.00 Футбол. ЧЕ для игроков до 17 лет. Словакия. Финал

Мужчина в возрасте приходит в отдел кадров фирмы. Кадровик: – К сожалению, вы нам не подходите. Нам нужны люди молодые, амбициозные, способные творчески расти! Мужчина: – И все-таки запишите мой телефон. Когда выяснится, что у вас все творчески растут, а работать некому – позвоните.

■■■

Недавно вышедшая замуж внучка хвастается на семейной вечеринке: – А на медовый месяц мы с ним поехали на Гавайи. Потом – в Лас-Вегас. Потом – в Баден-Баден. Потом -... Бабушка, что ты молчишь? А где вы провели свой медовый месяц с дедушкой? – В спальне!

1 ОРТ-ЕВРОПА

5.00, 8.00, 11.00, 14.00, 13.00, 17.00 Новости
5.05, 8.15 Доброе утро
9.05 Контрольная закупка
9.30 Жить здорово!
10.25, 17.45 Понять. Простить
11.15, 4.05 Модный приговор
12.10, 3.15 Т/с «Торговый центр»
13.20 Время обедать!
14.20 Доброго здоровьица!
15.15 Пока еще не поздно
16.05 Жди меня
18.10 Человек и закон
19.05 Поле чудес
20.00 Время
20.30 Т/с «Анна Герман»
22.20 Вечерний Ургант
23.15 Х/ф «Родня»
0.50 Х/ф «Где бы ни работать...»
2.10 Х/ф «Дом на дюнах»

1 ОРТ-УКРАИНА

4.00, 8.00, 11.00, 13.00, 14.00, 17.00 Новости
4.05 Доброе утро
8.15 Контрольная закупка
8.50 Жить здорово!
9.55 Модный приговор
11.15 Время обедать!
11.55 Доброго здоровьица!
13.20 Понять. Простить
14.20 Т/с «Торговый центр»
15.15 Пока еще не поздно
16.00 Жди меня
17.40 Человек и закон
18.55 Поле чудес
20.00 Время
20.30 Т/с «Анна Герман»
22.40 Вечерний Ургант
23.35 Х/ф «Однажды в Ирландии»
1.15 Х/ф «Чрево»

РТР-ПЛАНЕТА

7.00 Утро России
10.55 Вся Россия
11.10 Ток-шоу «1000 мелочей»
11.40 Ток-шоу «О самом главном»
12.15 Т/с «Смерть Вазир-Мухтара»
13.00, 16.00, 19.00 Вести
13.35 Право на встречу
14.25, 3.55 Т/с «Ефросинья. Таежная любовь»
15.10, 4.40 Т/с «Тайны института благородных девиц»
16.35 Времена
17.15 Новости культуры
17.25 Пятое измерение
17.55 Т/с «Семейный детектив»
18.40 Вести-Москва
19.30 Прямой эфир
20.10, 5.25 Юрмала
21.40 Х/ф «Это моя собака»
23.20 Белая студия. Александр Збруев
0.05 Х/ф «Синие как море глаза»
1.40 Х/ф «Странные люди»
3.25 Вести.ru. Пятница

НОСТАЛЬГИЯ

5.00 Д/ф «Мы идем в цирк...»
6.00 Муз. киоск
6.40 Х/ф «Женщины, которым повезло»
8.00, 14.00, 20.00, 2.00 «ВРЕМЯ»
9.00, 15.00 Рожденные в СССР
10.00 XXXIV Фестиваль итальянской песни в Сан-Ремо
11.00 Семейный портрет на фоне города
12.00 Блиц
12.40 Х/ф «Женщины, которым повезло»
16.00 50/50
17.00 Межд. панорама
17.45 Будильник
18.20 В вечерний час
18.40 Х/ф «Женщины, которым повезло»
21.00 Колба времени
22.00 Кинопанорама
23.00 Д/ф «Шоферская баллада»
0.00 Концерт «И все-таки море!..»
0.40 Х/ф «Женщины, которым повезло»

TVCI

6.00 Настроение
8.05, 13.10 М/ф
8.15, 16.50 Доктор И...
8.45, 17.50, 5.30 М/с «Мартин Воитель»
9.05, 18.10, 2.40 Т/с «Земский доктор»
9.50 Российские красавицы
10.15, 16.05, 0.50 Т/с «Река-море»
11.00 Приглашает Б.Ноткин
11.30, 14.30, 17.30, 22.00 События
11.50 Х/ф «Иван да Марья»
13.35, 1.35 «Живи сейчас!»
14.50, 20.00 Город новостей
15.05 Петровка, 38
15.20 Т/с «Сыщики районного масштаба»
17.20, 22.20 История государства российского
19.10, 3.25 Ток-шоу «Право голоса»
20.20 Х/ф «Фонтан»
22.30 Мелодрама «Когда деревья были большими»
0.00 Юрий Никулин. «Я никуда не уйду...»

НТВ-МИР

5.00 НТВ утром
7.10 Т/с «Возвращение Мухтара-2»
9.00, 12.00, 15.00, 18.00 Сегодня
9.25 Очная ставка
10.25 Спасатели
11.00 Т/с «Бомж»
12.35 До суда
13.35 Суд присяжных
14.35, 17.35 Чрезвычайное происшествие
15.30 Суд присяжных. Окончательный вердикт
16.40 Таинственная Россия:
18.35 Прокурорская проверка
19.45 Говорим и показываем
20.40 Т/с «Лесник. Новые серии»
0.25 Х/ф «Очкарик»
2.15 Школа злословия
3.05 Т/с «Москва. Три вокзала-2»

ПІКСЕЛЬ

7.30, 17.00 Кайю
8.00 Пим и Пам
8.10, 19.10 Бум и Редсики
8.20, 19.20 Веселые джунгли
8.30 Baby TV
9.20 Веселые цифры
9.30 Зубабу
9.40, 12.00, 17.20 Алекс
9.50, 17.30 Зеленый свет
10.00, 18.40, 22.00 Анжелина-балерина
10.30, 18.10 Лупдиду
11.00, 15.20 Огги и кукарачи
11.20, 20.50 Маша и Медведь
11.30, 21.30 Смешарики
12.10 Песик Камбу
12.40 Сказки Татонки
13.10, 16.30 Тикити-Так
13.30 Приключения Ким
13.50 Все о животных
14.00 Приключения Алладин
15.00 Малыши-герои
15.40 Осмотрительная Эбби
16.10 Животные-жестянки
16.20 Приключения Сакерзов
17.40 Рикша Раджу
19.30 Малыш Джейк
19.50 Волшебный сад
20.20 Приключения Тимми
21.00 Барашек Шон
22.30 Союзмультфильм

К2

5.10 Женский взгляд
6.00 Дачные истории
6.45 Телеторговля
7.30 М/ф
9.00 Семья от А до Я
10.25 Бэби-бум
11.00 Школа доктора Комаровского
12.25, 17.15 Женская форма
13.25 Т/с «Татьянин день»
14.15 Дело вкуса
15.15 Неделя еды
16.15, 22.35 Модный приговор
18.15 Время красоты
19.00, 23.40 Города мира
20.00 Спросите у повара
20.50, 0.30 Глянец
21.40 Т/с «Татьянин день» ●
1.10 Мир звезд
2.00 Цвет Ночи

ПЕРВЫЙ АВТОМОБИЛЬНЫЙ

5.00 Автокаталог
6.00, 23.00 Ни пуха, ни пера
6.30 Гараж твоей мечты
7.00, 23.40 СпецРепортаж
7.30, 11.55, 13.55, 17.25, 20.00, 23.30 АвтоНовости
7.35, 17.40 Автофакт
8.00, 17.30 Минус 1
9.00, 18.30 Сделано на СТО!
11.30 4х4
12.00 Точки пересечения
13.00 Спецпроект
14.00, 20.10 Премиум Технологии
14.30, 20.30 Модельный ряд
15.00, 21.00 Авто по требованию
15.30, 21.30 Первый тест
16.00, 22.00 Top Gear
17.00 Мир автоклассики
18.00 шиCARные истории
19.00 Automobiles

ГУМОР-ТВ

5.00, 12.25 М/с «Галактический футбол»
5.30, 18.00 33 квадратных метра
6.00, 15.00 М/с «Злобный»
6.25 Бодрое утро
7.25, 11.20, 15.30 Минутка для ребенка
8.00, 18.50 «Осторожно, модерн!»
8.35, 20.25 Т/с «Конан»
9.35 Х/ф «Френки и Джонни женятся»
12.00, 16.00 М/с «Сокровища острова черепах»
13.00 Торба смеха
16.30 Т/с «Отчаянные родители»
19.25 Т/с «Элен и ребята»
21.20 Х/ф «Маленькие пальчики»

NATIONAL GEOGRAPHIC

5.00 Чудеса инженерии
6.00, 10.00 Полярный медведь
7.00 На крючке: ловля монстров
8.00, 12.00, 16.00 НЛО над Европой: неизвестные истории
9.00, 13.00, 17.00 Паранормальное: Пророчества о конце света
11.00, 19.00, 3.00 Худшие тюрьмы Америки
14.00 Диномания
15.00 Охота на охотника
18.00, 2.00 Война генералов: Курск
20.00, 23.00, 4.00 Лучшее из «Тюремных трудностей»
21.00, 0.00 Побег: Заговор в Коннектикуте
22.00, 1.00 Дикий тунец: Жадность, эгоизм и зависть

DISCOVERY

6.00, 16.20 Полеты вглубь Аляски
6.50, 12.15, 2.05 Гигантские самолеты
7.40, 18.10 Как это устроено?
8.10, 18.40, 3.45 Как это работает?
8.35 Путешествие к центру Земли с Ричардом Хаммондом
9.30, 10.00, 23.00, 23.30 Наука магии
10.25, 10.55, 4.10, 4.40 Хуже быть не могло
11.20 Посадка на Марс
13.10, 17.15, 2.55 Разрушители легенд
14.05, 19.05, 23.55 Top Gear
15.00, 5.05 Автокороли пустыни
15.55 Курс экстремального вождения
20.00 Самогонщики
21.00 Мафия амишей
22.00, 22.30 Настоящие аферисты
0.50 Молниеносные катастрофы
1.15, 1.40 Чудом спасшиеся - крутые съемки

ANIMAL PLANET

7.00, 16.00 Самое дикое шоу
7.25 Коронованные питомцы
8.15, 16.30 Введение в собаковедение
9.10 Конкурс на звание самой уродливой собаки
10.05, 10.30, 14.40, 15.05, 21.05, 21.30, 2.25, 2.50 Школа ветеринаров
11.00 Полиция Феникса
11.55, 20.10, 4.55 Шамвари: жизнь на воле
12.20, 6.35 SOS дикой природы
12.50, 13.15, 5.45, 6.10 Аэропорт для животных
13.45 Территория животных
15.30, 20.35, 5.20 Царство гепардов
17.25 Приключения панды
18.20 Адская кошка
19.15 Рай для шимпанзе
19.40 Ветеринар Бондай Бич
22.00, 3.15 Акулья приманка
22.55, 4.05 Китовые войны
23.50 Полиция Хьюстона
0.45 Войны жуков-гигантов
1.35 Я живой

VIASAT EXPLORER

6.20, 11.35 Изобретатели-самоучки
7.10, 12.30 Ловцы монстров
8.05, 15.15 Вперед, в Дакар!
9.00, 17.05, 23.50 Полярные летчики
9.55, 18.00, 0.45 Береговая охрана Аляски
10.45 Охотник-собиратель
13.25, 20.00 Черное золото
14.20 Племя
16.10, 22.00 Большие переезды
19.00 Автомобильные баталии
21.00 Специальная миссия Уиллиса
22.55 Непобедимый воин

МИГ ЕЖЕНЕДЕЛЬНИК
газета, которой, доверяют

VIASAT HISTORY

7.00, 17.00 Затерянный мир Александра Великого
8.00, 15.00, 1.10 Команда времени
9.00, 0.10 Наполеон
10.00, 16.00 Восток – Запад: путешествия из центра мира
11.00 Разгадка тайн Мачу Пикчу
12.00 Гениальная геометрия
13.00, 18.00 Охотники за мифами
14.00, 19.00, 20.00 Забытые диеты
21.00, 21.30, 2.10, 2.40 «Легенды Исландии»
22.00 Знакомство с Древним Римом
23.10 Тайная война
3.10 Барокко
4.10 Спасение Парфенона
5.10 Звезды голубого экрана
6.05 Эскимосская одиссея: завоевание нового мира

РЕН-ТВ

5.00 М/с
5.30, 12.00 Званый ужин
6.30 Д/ф «День Апокалипсиса»
7.30, 11.30, 18.30 Новости
8.00 Обманутые наукой
9.00 Дорогая, мы теряем наших детей
10.00 Какие люди!
11.00, 18.00 Экстренный вызов
13.00 Засуди меня
14.00 Семейные драмы
15.00, 16.00 Не ври мне!
17.00 Верное средство
19.00 Тайны мира
20.00 Странное дело
21.00 Секретные территории
22.00 Смотреть всем!
23.00 Т/с «Спартак»
1.10 Т/с «Сверхъ-естественное»

ENTER-ФИЛЬМ

05.45 М/ф
10.25 Х/ф «Разбудите Мухина»
12.05 Т/с «Я лечу»
13.55 Т/с «Утесов. Песня длиною в жизнь»
15.55 Х/ф «Внимание, черепаха!»
17.30 Х/ф «Собака на сене»
20.10 Т/с «17 мгновений весны (Семнадцать мгновений весны)»
21.30 Т/с «Охота на Берию»
22.30 Х/ф «Действуй по обстановке!»
23.45 Х/ф «Далеко от Родины»
01.15 Х/ф «Ждите связного»
02.25 Х/ф «История одной любви»
03.50 Х/ф «Поздний ребенок»

TV 1000

05.00 Х/ф «Звездный путь-3: В поисках Спока»
06.55 Х/ф «Дверь в полу»
09.00 Х/ф «Звездный путь 4: Дорога домой»
11.05 Х/ф «Новый мир»
13.30 Х/ф «Особое мнение»
16.00 Х/ф «Поймай меня, если сможешь»
18.25 Х/ф «Господин Никто»
21.10 Х/ф «Отсчет убийств»
23.20 Х/ф «В последний момент»
01.00 Х/ф «Мисс Петтигрю»
02.35 Х/ф «Особое мнение»

НАШЕ КИНО

7.00 Муз/ф «Когда святые маршируют»
9.00 Драма «Хрусталев, машину!»
11.40 Х/ф «Мы жили по соседству»
13.00 Х/ф «Иду на грозу»
14.30 Т/с «Джек Восьмеркин – «американец»
16.00 Х/ф «Подслушанный разговор»
17.30 Драма «Супруги Орловы»
19.00 Х/ф «Печки-лавочки»
21.00 Муз/ф «Весна двадцать девятого»
23.00 Драма «Любовь. Смертельная игра...»
1.00 Х/ф «Горожане»

ОХОТА И РЫБАЛКА

6.00 Охотничьи путешествия в Белоруссию
6.30, 16.35 В поисках рыбацкого счастья
7.00 Под водой с ружьем
7.30, 17.05 Следопыт
8.00, 21.05 Рыболовный гид
8.30, 21.35 Охотничьи собаки
9.00, 15.20, 4.15 От нашего шефа
9.15, 22.35 По рекам России
9.45, 23.05 Подсекай, Семеныч
11.10, 0.05 Меткий выстрел
11.35, 13.35, 16.05, 2.00 Нахлыст
12.05, 0.30 Американская рыбалка
12.35, 1.00 Истории охоты от Павла Гусева
12.50, 1.15 Кухня с Сержем Марковичем
13.05, 1.30 Мировые рыбалки
14.05, 3.00 Мотолодки
14.35, 3.30 Экстремальная рыбалка
15.35, 4.30 Трофеи
17.35 Особенности охоты на Руси
18.05 Охота с луком
18.35 Длинноухое достояние России. Русский охотничий спаниель
19.00 Добро пожаловать в джунгли
19.40 Рыболовные путешествия по Норвегии
20.05 Планета рыбака
20.35 Охота
22.05 Оружие для охоты

НЛО-ТВ

8.10 М/с «Тинейджеры» ●
8.35 Т/с «Скользящие» ●
9.15 Великолепная пятерка
10.05 Comedy Club
12.35 Т/с «Универ» ●
14.00 Т/с «Скользящие» ●
14.45 Великолепная пятерка
15.30 Смех без правил
16.35, 1.05 Comedy Woman
18.10 Comedy Club
20.45 Т/с «Универ» ●
21.40 Х/ф «Формула любви для узников брака» ▲
23.30 Х/ф «Убийства в Черри-Фолс» ▲

ДЕТСКИЙ МИР

5.00, 11.00, 17.00 Х/ф «Ослиная шкура»
6.30, 12.30, 18.30 М/с «Фархат – Принц Персии»
7.00, 13.00, 19.00 Мудрые сказки тетушки Совы
8.00, 14.00 Х/ф «Гостья из будущего»
9.05, 15.05 М/с «Доктор Айболит»
10.00, 16.00 М/с «Робин Гуд»

ДЕТСКИЙ

7.00, 9.00, 15.00, 19.00, 21.00 Т/с «Белка и Стрелка. Озорная семейка»
7.05, 19.05 Творческие мастерские
7.25, 7.40, 9.15, 9.25, 9.35, 9.45, 12.00, 12.20, 15.15, 18.00, 19.20, 19.35, 21.15, 21.25, 21.35, 21.45, 0.05 М/ф
8.00, 14.00 Т/с «Лиззи Магуайер»
8.30, 14.30 Т/с «Сказки Андерсена»
9.05, 15.05, 21.05 Готовим с мамой
10.00, 16.00, 22.00 Т/с «Слэш»
10.30, 16.30, 22.30 Испытай себя
11.00, 17.00, 23.00 Т/с «Гостья из будущего»
12.30, 12.40, 18.30, 18.45, 0.35, 0.45 Т/с «Парк «Галактика»
13.00, 20.00 Новый ЗанзиБар
13.30, 20.30 Т/с «Городские герои»
13.45, 20.45 Т/с «Леонардо»
15.25 Girls only

Спилберг снимет фильм про самого меткого снайпера США

Главную роль вероятнее всего исполнит актер Брэдли Купер

Новым проектом Стивена Спилберга может экранизация «Американского снайпера», написанного Крисом Кайлом. Это автобиографическое произведение, в котором Кайл рассказывает о том, как он отслужил в Ираке и за что стал рекордсменом среди американских снайперов по количеству убитых.

Эта книга держалась в списке бестселлеров в The New York Times 18 недель, 13 из которых – на первой строчке, **пишут showbiza.net**. Многие критики похвалили стрелка за честность. Во время службы в Ираке убил 255 человек, из которых 160 были официально подтверждены Министерством обороны США.

Кайла, родившегося в 1974 году в семье священнослужителя, называли в Ираке Дьявол Рамади [Al-Shaitan Ramad] и обещали за его голову награду в 20 тысяч долларов. Наиболее дальним его выстрелом считается уничтожение повстанца вооружённого гранатометом на расстоянии почти двух километров.

Парадоксально, но Кайл сам умер от пули на стрельбище. В начале 2013 года его застрелил солдат, страдавший от посттравматического стресса.

Роль Кайла в экранизации Спилберга достанется Брэдли Куперу [«Мальчишник в Вегасе», «Мой парень – псих»].

Над кинолентой «Американский снайпер» будут сотрудничать студии DreamWorks и Warner Bros. Работа на съемочной площадке фильма должна начаться в начале 2014-го года.

Р Е К Л А М А МИГ №19 (6911) от 8.05.13

У слідчі підрозділи Запорізького міського управління ГУМВС України в Запорізькій області проводиться додатковий набір на службу в органи внутрішніх справ України на посади сержантського та офіцерського складу.

Вимоги:
– громадяни України,
– вік до 30-ти років,
– проходження служби у Збройних силах,
– повна середня або вища освіта,
– відсутність судимостей,
– придатність проходити службу за станом здоров'я.

Довідки за телефонами:
223-91-79, 223-01-84, 223-91-64

20.15

«РОМАНТИКИ»

США, 2010, МЕЛОДРАМА

Когда-то Лаура и Том были вместе четыре года. А теперь она приглашена на свадьбу своей лучшей подруги, которая выходит замуж за Тома. Причем приглашена в качестве подружки невесты. Как Лаура переживет это испытание? Или не переживет?

«СПЕШИ ЛЮБИТЬ»

США, 2002, ДРАМА, МЕЛОДРАМА,

Лэндон Картер – кумир своей школы: он независим, красив и жесток к изгоям. И конечно, он не замечает невзрачную Джэйми, думающую только об учебе. После очередной дурацкой выходки Картера заставляют заниматься с отстающими...

00.10

18 мая 2013 СУББОТА

УТ-1

6.00 Итоги
6.20 Фильм-концерт «О.Газманов. Сделанный в СССР»
7.45 Посвяти себя футболу!
8.05 Олимпийский вызов
8.20 Барышня и кулинар
8.55 Домашняя копилка
9.05 Жизнь на равных
9.25 Армия
9.40 Х/ф «Эскадрон гусар летучих»
12.45 В гостях у Д.Гордона
13.50 Концертная программа В.Павлика «Признание»
16.15 Энергоблок
16.30 Золотой гусь
17.10 Концерт Николо «Весна пришла»
20.10 Без цензуры
20.40 Кабмин: событие недели
20.50 Мегалот
20.55, 5.50 Служба розыска детей
21.00 Итоги дня
21.30 Ток-шоу ПКЕ- 2013 «Предисловие Евровидения»
22.00 Финал Международного песенного конкурса Евровидение 2013
1.15 Ток-шоу ПКЕ- 2013 «Послесловие Евровидения»
1.30 Суперлото. Тройка. Кено
1.35 Итоги дня
2.00 Д/ф
2.45 Телеакадемия

У блондинки родилась двойня. Она сидит на кровати и рыдает. Заходит медсестра:
– Почему вы плачете?
– А что я скажу мужу? От кого второй ребенок?

1+1

6.10 Мелодрама «Отпусти меня»
8.00 Светская жизнь
9.00 Квартирная лотерея «Кто там?»
10.15 М/ф
10.20 М/с
11.05 Мир наизнанку – 4: вьетнам
12.05 Тачки
12.40 Большие гонки
14.55 Шесть кадров
15.55 Сказочная Русь
16.30 Вечерний квартал в Турции
18.30 Рассмеши комика-3
19.30 ТСН
20.00 Большие гонки
22.00 Х/ф «Макс Пейн» ▲
0.10 Х/ф «Лунный гонщик» ▲
2.30 Драма «Огнем и мечом»

ИНТЕР

4.35 Т/с «Женский доктор 2»
6.00 Шустер Live
10.00 Х/ф «Терапия любовью» ●
12.05 Т/с «Семейный детектив»
13.05 Т/с «Одну тебя люблю» ●
17.30 Т/с «Ангел в сердце»
20.00 Подробности
20.30 Т/с «Ангел в сердце»
22.55 Т/с «Гадкий утенок» ●
2.20 Подробности
2.50 Д/ф «Кухня»

ICTV

5.30 Факты
6.00 Свитанок
6.05 Т/с «Чужой район»
8.55 Звезда YouTube
10.00 Дача
10.40 Квартирный вопрос
11.35 За рулем
12.00 Максимум
12.55 Х/ф «Место встречи изменить нельзя»
18.45 Факты
19.00 Х/ф «Место встречи изменить нельзя»
20.50 Т/с «Исчезнувшие»
0.50 Х/ф «Хроники мутантов» ▲
2.40 Х/ф «Безжалостные» ▲
4.10 Про-Zikaве.ua

Я ненавижу водить, но мне нужна машина, чтобы добираться до работы.
Я ненавижу свою работу, но мне нужно выплачивать кредит за машину.
■■■

Родители сидят на диване, обнявшись.
Восьмилетняя Леночка задумчиво смотрит на них, потом говорит:
– Хватит обниматься!
Нас и так уже много!

УКРАИНА

6.00 Серебряный апельсин
7.00 События
7.10 Т/с «Интерны» ●
10.00 Тайны звезд
12.00 Т/с «Дорожный патруль-8» ●
16.00 Х/ф «Дуэль» ●
18.00 Т/с «Бесценная любовь» ●
19.00 События
19.20 Т/с «Бесценная любовь» ●
22.10 Х/ф «Уравнение со всеми известными» ●
2.00 Х/ф «Куда приводят мечты» ▲
3.40 События
4.00 Х/ф «Прощение» ●
5.20 Серебряный апельсин

СТБ

5.35 Наши любимые мультфильмы: «Приключения Буратино» ●
6.40 Х/ф «Руслан и Людмила» ●
8.00 Караоке на Майдане
8.55 Едим дома
10.05 Хата на тата
12.00 Холостяк-3
15.45 Как выйти замуж с Анфисой Чеховой
16.55 Х/ф «Бриллиантовая рука» ●
19.00 Україна має талант!-5
21.15 Взвешенные со скандалом
22.20 «Україна має талант!-5» Итоги голосования
22.45 Х/ф «Я счастливая!» ●
0.35 Детектор лжи-3

5 КАНАЛ

6.30, 18.40, 0.00 Киевское время
6.40, 9.35, 19.25, 2.55 Тема недели
6.45, 7.10, 8.20, 18.55, 23.35, 3.20 Время спорта
7.00, 8.00, 9.00, 10.00, 11.00, 12.00, 13.00, 14.00, 15.00, 16.00, 17.00, 18.00, 19.00, 20.00, 21.00, 23.00, 0.20, 1.00, 2.00 Время новостей
7.20, 8.15, 22.25, 23.20, 0.15, 3.15, 6.15 Бизнес-время
7.30 180 градусов
7.50, 10.15, 12.10, 2.15 Хроника недели
8.30 Не первый взгляд
9.25, 0.30 Автоконтинент
9.50 Мотор-новости
10.10 Новостеметр
11.10 Трансмиссия
11.30 Автопилот-тест
12.15 Обрати внимание
13.10 Вперед на Олимп!
13.30 Драйв
14.10, 23.50 История успеха
14.25 Игра судьбы
15.15 Кино с Я. Соколовой
16.15 Арсенал
17.25 Феерия путешествий
18.15 Особенный взгляд
19.30, 3.40 Машина времени
20.10, 1.10, 5.15 Портрет
21.10 Большая политика
21.40 Окно в Америку
22.00, 4.40 В кабинетах
22.30 Мастер-класс с Н.Фицич

MAXXI-TV

6.40, 8.10, 15.25, 1.10 MaxxiМузыка
7.50 Сбросим лишнее
8.50, 18.10 Йога
9.35, 14.50 Союзмультфильм
10.35 Путеводитель выходного дня
11.00 Кухня на шпильках
11.50 Взрослые дети
12.25 5 идей для детской
13.00 Тур-Гламур
15.35 Выдающиеся мужчины
15.45 Время для себя
16.10 Ювелирочка
18.55 Х/ф «Победи дьявола»
21.05 Женские откровения
21.50 Все про все
22.10 КиноМакси
22.55 Портретные очерки. Арно Бабаджанян
23.45 Ukrainian Fashion Week

ИНТЕР-ПЛЮС

6.00 Шустер Live
9.25 Смартшоу
9.55 Д/с «Теория заговора»
10.45, 21.55 Х/ф «Зеленый фургон»
13.00, 0.15 Х/ф «Букет мимозы и другие цветы»
14.10 Х/ф «Отец»
15.30, 5.00 Х/ф «Один в Новогоднюю ночь»
18.30, 3.30 Вечерний квартал
20.00, 3.00 Подробности
20.30 Х/ф «Как найти идеал»
1.30 Обсуждение Евровидения-2013 г. в студии Савика Шустера

НТН

6.00 Т/с «Телохранитель»
11.30 Вещественное доказательство. Провал Короля дефицита
12.00, 1.20 Главный свидетель
13.00, 2.05 Случайный свидетель
13.25 Х/ф «Клиника» ●
15.20 Т/с «Доктор Тырса»
19.00 Т/с «Тайны следствия - 12»
23.00 Д/с «Реальные преступники»
23.30 Х/ф «Второй в команде» ▲
2.30 Легенды уголовного розыска
3.35 Вещественное доказательство
3.55 Агенты влияния
5.05 Уроки тетушки Совы
5.25 Правда жизни

К1

7.00 М/ф
9.00 М/с «Сказки Ганса Христиана Андерсена» ●
10.00 М/ф
11.40 М/ф
13.10 Х/ф «Индеец в шкафу» ●
15.00 Пороблено в Україні
16.25 Штучки
17.50 Лямур Тужур
18.50 Рассмеши комика
19.50 Вечерний квартал
21.40 Т/с «Сверхъестественное» ▲
0.10 Х/ф «Спеши любить»
1.50 Х/ф «Последний шанс Харви» ●
3.20 Ночная жизнь

ТВІ

6.30 Благая весть
7.00, 8.00 Сегодня
8.30, 13.30 Шоу Фрая и Лори
9.00 Звериная работа
9.45 Здоровая жизнь
10.30, 17.00 Вокруг света
11.30 Ювелирочка
14.00, 23.30 Истор. хроники
15.00, 0.30 Лекции и события
18.00 Цивилизация. Пол Пот. Путешествие на поля смерти
19.10 АВТТорские путешествия
19.30 Особый формат
20.00 Особый формат
20.30 World Stories. Международные корреспонденты
21.00 Х/ф «Молодость без молодости» ▲
2.00 Музыка для взрослых
4.00 Цивилизация

ТОНИС

6.00 Х/ф «Ипподром» ●
7.35 Ф-стиль
8.00 Социальный пульс
8.58 Лариса Лужина. Жизнь по вертикали
10.00 Светские хроники
10.40 Х/ф «Когда деревья были большими» ●
13.35 За семь морей
14.15 Дикая природа в объективе
14.50 Встреча ленивцев
15.50, 2.30 Эверест-врачи в мертвой зоне
16.55, 3.50 Ронин
17.35 Дневник для родителей
18.15 «Цивилизация Incognita»
18.30 Социальный пульс
19.00 Советский космос
20.00 Бермудский треугольник
21.15 Х/ф «Концерт» ●
23.50 Александр Филиппенко. Неугомонный
0.55 Х/ф «До последней минуты» ●

ЗАПОРІЖЖЯ

6.02 Пульс
6.30 ПрофStyle
6.50 «Мова як море»
7.00 Азбука здоровья
7.30, 12.00, 16.00, 19.00, 22.00, 23.35 Телекурьер
8.00 Книгочей
8.55 Наши поздравления
9.00 Утро в Запорожье
9.55 Д/с «Чудеса света»
10.00 Откровенный разговор
10.50, 15.55, 1.35 Путешествуем вместе
11.00 «Я й це»
11.30 Замечания к власти
12.25 Знак вопроса
13.15 Любой каприз
13.40 «Юніверс-ЗНУ»
13.55 Мой родной край
14.05 Строим новую страну
14.30 «Буковинчики-веселинчики»
15.05 М/ф
15.10 Д/ф
15.20 Ясное дело
15.30 Феерия странствий
15.50 Д/ф
16.25 Арт и Шок
16.50 Чудесный канал
17.15 Субботние встречи
17.40 Тропинки судьбы
18.05 Наши поздравления
18.15 Коммунисты и общество
18.30 Мы – украинцы
19.25 Хорошие новости
19.55 Правила игры
20.30 В мастерской художника
20.40 Вечерняя сказка
20.55 Любой каприз
21.15 Легенды Запорожья
21.45 Этот день в истории
22.35 Фестивали, конкурсы, концерты
23.50 От мелодии к мелодии Цифровое вещание
0.05 Х/ф «Мичурин» ●
1.40 Исторические личности
2.00 Правила игры
2.20, 2.35 Д/ф
3.00 Фестивали, конкурсы, концерты
4.00 Нефальшивой струной
4.45 Про кино
5.15 Женское счастье
5.35 От мелодии к мелодии

АЛЕКС

Уважаемые телезрители! Программа «Алекс» не была получена редакцией по техническим причинам. Приносим свои извинения.

Женщина перестает делать покупки по двум причинам: первая – если закончились деньги, вторая – закончились руки.
■■■
5 слов, которые труднее всего произнести:
1. Синхрофазотрон.
2. Фенолфталеин.
3. Дихлордифенилтрихлорэтан.
4. Тетрагидроканнабинол.
5. Извини.
■■■
Замечено, что самый нелюбимый музыкальный инструмент грузчиков – пианино, а соседей – барабан.
■■■
Я не могу спокойно уснуть, пока на кухне в холодильнике мерзнет еда!

ТВ-5

6.30 Утро с «ТВ-5»
8.05 Изменяющие твой мир
8.35, 10.00, 14.50, 16.00, 16.50 Сообщаем
8.40 Взрослые дети
9.10 Ваше здоровье
9.40 Колокола Православия
10.15 Хроника происшествий
10.35 Кино news
10.45 Домострой
11.25 Life со звездами
12.20 Торговый ряд-Новости
13.00 Новости «ТВ-5»
13.10 Семейный кинозал
15.00 Новости «ТВ-5»
15.15 Т/с «Отчаянные родители»
16.30 Новости «ТВ-5»
17.00 Торговый ряд-Новости
17.35 Хит-парад «Play off»
18.10 Хроника происшествий
18.35 Кино news
19.00 Новости «ТВ-5»
19.25 Спорт «ТВ-5»
19.40 Сказка Домовуши
20.15 Х/ф «Романтики» ▲
22.00 Новости «ТВ-5»
22.25 Спорт «ТВ-5»
22.40 Oscar models
23.00 Х/ф «Семя смерти» ■
0.50 Новости «ТВ-5»
1.20 Спорт «ТВ-5»
1.35 Х/ф «Гробница дьявола» ■
3.00 Ночной канал
5.45 «Дни, которые изменили мир»

2+2

8.15 М/ф
10.00 «ШОУМУХОСЛОН»
11.00 Т/с «Охотники за древностями» ●
14.00 Х/ф «Копи царя Соломона» ●
18.20 Чемпионат Украины 29 тур. Арсенал – Ворскла, Кривбас – Карпаты
20.30 Х/ф «Секретные материалы: Хочу верить» ▲
22.30 Х/ф «Секретные материалы: Борьба за будущее» ▲
1.05 Х/ф «Марабунта» ▲
2.45 Х/ф «Осторожно! Красная ртуть!» ●
4.00 Х/ф «Звезда шерифа» ●
4.50 М/ф

МТМ

7.00, 9.00, 13.00 Новости
7.30, 8.30, 9.30, 13.30, 14.30, 15.30, 16.30, 17.30, 19.30, 20.30, 21.30, 22.30 24
8.00, 17.00 Пресс-центр
14.00 Ваши домашние любимцы
15.00 Актуальное интервью
16.00, 22.00 Парк культуры
19.00 Акценты недели
20.00 Народная панорама
21.00 Неделя Запорожья

ТВ-5-СПОРТ

6.00 Разрушители мифов
6.55 Новости
7.25 Измени свой мир
7.45 Спортобозрение
8.00 Ваше здоровье
8.30 Домострой
9.00 Боевые силы
10.00 Исторические битвы
12.00 Удивительная планета
13.00 Жизнь
16.00 В поисках приключений
19.05 Великие махинаторы
19.45 Неделя-спорт
20.00 Фантастические истории
23.00 Российская революция в цвете
1.00 Крестовые походы
3.00 Смартшоу
3.50 Гордость Украины
4.40 Мистическая Украина
5.10 Украина: забытая история

ТРК ФУТБОЛ

6.00 Футбол NEWS
6.15 Чемпионат Англии. Предисловие к туру
7.00 Самые смешные футбольные моменты
7.10 Чемпионат Италии. Предисловие к туру
7.35 Чемпионат Испании. Предисловие к туру
8.00 «Лион» – «ПСЖ». Чемпионат Франции
10.00 Футбол NEWS
10.25 Чемпионат Англии. Предисловие к туру
11.00 «Малага» – «Севилья». Чемпионат Испании
13.00 Чемпионат Испании. Предисловие к туру
13.35 Топ-матч
13.40 «Арсенал» – «Уиган». Чемпионат Англии
15.40 Футбол NEWS
16.00 Чемпионат Италии. Предисловие к туру
16.35 Топ-матч
16.40 Чемпионат Англии. Предисловие к туру
17.10 Чемпионат Испании. Предисловие к туру
17.45 Футбол LVE
18.25 LVE. Говерла – «Волынь». Чемпионат Украины
20.30 Футбол LVE
20.55 LVE. «Гранада» – «Осасуна». Чемпионат Испании
21.45 Футбол NEWS
22.55 LVE. «Севилья» – «Сосьедад». Чемпионат Испании
1.00 Футбол NEWS
1.15 Говерла – «Волынь». Чемпионат Украины
2.10 Футбол NEWS
3.15 Футбол NEWS
3.30 «Севилья» – «Сосьедад». Чемпионат Испании
4.15 Футбол NEWS
5.25 Новости

ХОККЕЙ

1.00 Д/ф
2.00, 4.30, 10.30, 13.50, 18.20 НХЛ. Плей-офф. Второй раунд
6.30, 8.30 ЧМ 2013 Четвертьфинал
12.30 Хоккейный полдень
15.50 Новости
15.55, 19.55, 22.20 ЧМ 2013 Полуфинал

EUROSPORT

9.30 Фитнесс
9.45, 14.00, 10.30, 14.30, 15.30, 2.00, 0.15 Велоспорт
11.30, 18.30 Гребля
13.00, 19.00 Ралли
20.00, 21.15 Конный спорт
21.30 Все виды спорта. Вот это да!
22.00 Боевые искусства

Профессор говорит студенту:
– Поздравляю! Вы только что на «отлично» сдали испанский язык, но мы изучали французский.
– Простите, профессор, вчера ночью случайно не ту книжку с полки взял.
■■■
Избегайте мелких ссор, берегите силы для крупного скандала.
■■■
Коты между собой называют «Вискас» вискарем.
■■■
Домашний кот рассуждает:
– Где я им только луж не наделал – все не так. Им, похоже, не угодить!

ОРТ-ЕВРОПА

5.00, 9.00, 11.00, 14.00, 17.00 Новости
5.10 Людмила Чурсина. Я – ничья
6.00 Х/ф «Ключи от неба»
7.15 Играй, гармонь любимая!
8.00 Умницы и умники
8.45 Слово пастыря
9.15 Смак
9.45 Смешарики. Новые приключения
10.00 «Идеальный ремонт»
11.15 «ДОБРО 5541»
12.10 Абракадабра
13.20, 14.10 Т/с «Последняя встреча»
15.15 Х/ф «Лучший друг моего мужа»
17.15 Дина Гарипова. На пути к финалу
18.15 Угадай мелодию
18.55 Куб
20.00 Время
20.20 Сегодня
22.00 Конкурс «Евровидение-2013». Финал
1.00 Х/ф «Не горюй!»
2.30 Портрет

ОРТ-УКРАИНА

5.00, 9.00, 11.00, 14.00, 17.00 Новости
5.25 Х/ф «За витриной универмага»
6.55 Играй, гармонь любимая!
7.40 Смешарики. Новые приключения
7.50 Умницы и умники
8.40 Слово пастыря
9.15 Смак
9.55 «Идеальный ремонт»
11.15 «ДОБРО 5541»
12.15 Абракадабра
14.10 Х/ф «Лучший друг моего мужа»
15.55 «Дина Гарипова. На пути к финалу»
17.15 Угадай мелодию
17.55 Т/с «Последняя встреча»
20.00 Время
20.20 Сегодня вечером
22.00 Конкурс «Евровидение-2013». Финал. Прямой эфир
1.00 Х/ф «Не горюй!»

РТР-ПЛАНЕТА

7.00, 10.00, 13.00 Вести
7.10, 10.10, 13.20 Вести-Москва
7.20 Х/ф «Это моя собака»
9.00 Планета собак
9.25 Субботник
10.20 Тайна трех океанов. В погоне за призраком
11.10 М/ф
11.25 Х/ф «Два капитана»
13.25 Честный детектив
13.55 Городок
14.20 Черные дыры. Белые пятна
15.05 «Гениальный отшельник. Вечная музыка Шварца»
15.50 Х/ф «Биение сердца»
17.25 Субботний вечер
19.00 Вести в субботу
19.50, 3.10 Х/ф «Сила Веры»
23.10 Романтика романса
0.20 Линия жизни
1.15 Рготуризм
1.30 Х/ф «Александра»

НОСТАЛЬГИЯ

5.00 Семейный портрет на фоне города
6.00 Блиц
6.40 Х/ф «Женщины, которым повезло»
8.00, 14.00, 2.00 «ВРЕМЯ»
9.00, 3.00 Рожденные в СССР
10.00 50/50
11.00 Межд. панорама
11.45 Будильник
12.20 «В вечерний час»
12.40 Х/ф «Женщины, которым повезло»
15.00 Колба времени
16.00 Кинопанорама
17.00 Было ВРЕМЯ
18.00 Д/ф «Наша биография»
19.00 Концерт «Лира на подмостках»
20.00 Х/ф «Белые дома»
20.25 Концерт «Я желаю вам счастья...»
21.00 Х/ф «Улыбнись соседу»
22.00 О тебе и обо мне
23.00 Д/ф «Мы идем в цирк...»
0.00 Муз. киоск
0.40 Х/ф «Женщины, которым повезло»

TVCI

6.00, 10.35 Д/с «Подводные сокровища»
6.55 М/с «Золушка»
7.40 АБВГДейка
8.05 М/ф
8.25 Мелодрама «Когда деревья были большими»
9.55 Русский вопрос
11.30, 17.30, 0.00 События
11.45 Дом с историей. «Московский Театр оперетты»
12.15 Сто вопросов взрослому
12.55 Х/ф «Фонтан»
14.30 Таланты и поклонники. Михаил Козаков
15.45, 17.45, 0.15 Т/с «Золото Трои»
19.20 Тайны нашего кино
19.45 Жена. История любви. О.Дроздова
21.00 Постскриптум
21.55, 4.25 Т/с «Стая»
23.25 Д/ф «Эдита Пьеха. Ее невезучее счастье»
3.35 Смех с доставкой на дом

НТВ-МИР

6.50 НТВ утром
7.00, 9.00, 12.00, 18.00 Сегодня
7.20 Смотр
7.55 Главная дорога
8.25 Готовим с Алексеем Зиминым
9.25 Русская начинка
9.55 Кулинарный поединок
10.55 Квартирный вопрос
12.25 Своя игра
13.10 Наши
14.00 Т/с «Возвращение Мухтара-2»
15.55 Следствие вели...
16.50 Александр Журбин. Мелодии на память
17.30 Луч Света
18.25 «Виктор Вещий. Исцеляющий плоть»
19.20 Второе пришествие Ванги
21.25 Чистосердечное признание «Ванга. Все, что осталось за кадром»
22.15 Русские сенсации
23.15 Ты не поверишь!
0.10 Т/с «Грязная работа»
2.00 Реакция Вассермана
2.30 Т/с «Москва. Три вокзала-2»

ПІКСЕЛЬ

7.30 Кайю
8.00 Пим и Пам
8.10, 19.10 Бум и Редсики
8.20, 19.20 Веселые джунгли
8.30 Baby TV
9.20 Веселые цифры
9.30 Зубабу
9.40, 12.10 Алекс
9.50, 17.30 Зеленый свет
10.00, 14.00, 18.40, 22.00 Анжелина-балерина
10.30, 18.10 Лупдиду
11.00, 23.30 Огги и кукарачи
11.20 Машины сказки
11.30, 20.50 Маша и Медведь
11.40, 21.30 Смешарики
12.20 Животные-жестянки
12.50 Сказки Татонки
13.20 Тикити-Так
13.40 Приключения Ким
16.20 Гламперсы
16.30 Король джунглей
17.20 Приключения Сакерзов
17.40 Рикша Раджу
19.30 Малыш Джейк
19.50 Волшебный сад
20.20 Приключения Тимми
21.00 Барашек Шон
22.30 Союзмультфильм
0.00 Д/ф о природе

К2

5.40 Мир звезд
6.25, 13.20 М/ф
8.30 Дело вкуса
9.30 Утренняя почта
9.55 Воскресенье с Кварталом
10.55, 16.25 Золушка для Баскова
11.30 Вкусная лига
12.15 Сваты у плиты
14.25, 22.00 Модный приговор
15.25, 23.00 Женская форма
16.50 Концерт «День Рождения Интера»
21.00 Династия
23.55 Арт Пространство

ПЕРВЫЙ АВТОМОБИЛЬНЫЙ

5.00 Автокаталог
6.00 Стиль и сталь
7.00 Эврика!
7.30 4х4
8.00 Точки пересечения
9.00, 17.00 Автоинновации
11.00 Шестая передача
11.30 Мир автоклассики
12.00 Automobiles
15.00 Модельный ряд
17.30 e2 transport
18.00 СпецРепортаж
19.00 Первый тест
20.00 Top Gear

Отдел рекламы газет «МИГ», «Авоська»
787-51-94,
787-50-44
e-mail:rs@mig.com.ua

ГУМОР-ТВ

5.00 Бодрое утро
6.10, 7.25, 12.25, 17.40 Минутка для ребенка
6.30, 15.00 Т/с «Конан»
8.00 М/с «Сокровища острова черепах»
8.30 Хали-гали
9.00, 19.00 «Осторожно, модерн!»
9.30 Х/ф «Золотоискатели»
11.25 33 квадратных метра
11.55 М/с «Галактический футбол»
13.00 Гуморины из торбины
16.00 Х/ф «Всегда готов»
18.00 Т/с «Отчаянные родители»
19.35 Т/с «Элен и ребята»
20.40 Х/ф «Большой кайф»

NATIONAL GEOGRAPHIC

5.00, 12.00 Делай ставки и взрывай
5.30, 12.30 Покинутые
6.00 Тайна морского дьявола
7.00 На крючке: ловля монстров
8.00 Американская колония
9.00 С точки зрения науки
10.00 Сигнал спасения – красный
11.00 Шоссе через ад
13.00 Дикий тунец
14.00 Байкеры – спасатели животных
15.00 Машины: разобрать и продать
16.00 Авто – SOS
17.00 Африканский мегаперелет
18.00 Амазония
19.00 Дикая природа России
20.00, 23.00, 2.00 Злоключения заграницей
21.00, 0.00, 3.00 Аферисты и туристы
22.00 Панорама 360°
1.00, 4.00 Запреты

DISCOVERY

6.00, 16.20 Как это устроено?
6.25, 15.25 Махинаторы
7.15, 8.10, 18.10, 19.05 Золотая лихорадка
9.05 Беар Гриллс
10.00, 10.25, 22.00, 22.30, 5.05, 5.35 Багажные войны
10.50, 11.20, 20.00, 20.30 Охотники за реликвиями
11.45, 2.30 Змееловы
12.40 Лаборатория для мужчин Джеймса Мэя
13.35 Крутой тюнинг
14.30 Великий махинатор
16.50, 3.45 Как это работает?
17.15, 0.50 Самогонщики
21.00, 21.30, 4.10, 4.40 Охотники за складами
23.00, 23.30 Настоящие аферисты
23.55 Мафия амишей
1.40 Парни с Юкона
3.20 Молниеносные катастрофы

ANIMAL PLANET

7.00 Поместье сурикатов
7.25 Введение в собаковедение
8.15 Охотник за крокодилами
9.10 Планета малышей
10.05 Обезьянья жизнь
10.30 Дик и Дом спешат на помощь
11.00 Ветеринар Бондай Бич
11.25 Самое дикое шоу
11.55, 5.45 Суровая Арктика
12.50, 13.45, 14.40, 15.30, 16.30, 17.25, 22.00, 3.15 Адская кошка
18.20, 19.15 Скорость жизни
20.10, 0.45 Львы с Крокодильей реки
21.05, 2.25 Львиный рык
22.55, 23.20, 4.05, 4.30 Карина: дикое сафари
23.50 Дикие и опасные
1.35, 4.55 Полиция Филадельфии – отдел по защите животных
6.35 SOS дикой природы

VIASAT EXPLORER

6.15 Соммер – экстремал
6.45 Мегаструктуры
7.40 Большие переезды
12.15 Береговая охрана Аляски
17.00 Семейство тягачей
18.00 «Большая Австралия»
19.00 Улов на миллион
19.55 Монтажники-высотники
20.50 Самые опасные профессии
21.45 Амазонка с Брюсом Пэрри
22.45 Племя
23.45 Преступный мир

VIASAT HISTORY

7.00 Затерянный мир Александра Великого
8.00, 9.00, 10.00, 15.00, 1.10 Команда времени
11.00, 18.00 Охотники за мифами
12.00, 13.00 Тайная война
14.00 Забытые диеты
16.00, 0.00 Саги викингов
17.00 Разгадка тайн Мачу Пикчу
19.00 Эскимосская одиссея: завоевание нового мира
20.00, 21.00, 5.00 Средние века
22.00, 6.00 Кен Фоллетт о Темных веках Средневековья
23.00, 4.00 Рыцари замка Маргат
2.10 Мемориальная архитектура Богдана Богдановича
3.10 Золото фракийцев

РЕН-ТВ

4.00 Т/с «Солдаты. Новый призыв»
8.15 100 процентов
8.45 Чистая работа
9.30 Территория заблуждений
11.30 Новости
12.00 Военная тайна
14.00 «Странное дело». «Шестая раса»
15.00 «Секретные территории». «Дорога к Вратам судьбы»
16.00 Тайны мира с Анной Чапман
17.00 Представьте себе
17.30 Репортерские истории
18.00 Неделя
19.00 Концерт
23.00 Х/ф «Волкодав»
1.40 Х/ф «Король бойцов»

ENTER-ФИЛЬМ

05.45 М/ф
08.15 Х/ф «Чингачгук – Большой Змей»
10.00 Х/ф «17 мгновений весны (Семнадцать мгновений весны)»
23.55 Х/ф «Жизнь и смерть Фердинанда Люса»
04.55 Саундтреки

ПОДПИШИСЬ и отдыхай!
МИГ
АВОСЬКА

TV 1000

05.00 Х/ф «Звездный путь 4: Дорога домой»
07.20 Х/ф «Мисс Петтигрю»
09.00 Х/ф «Последний рубеж»
11.00 Х/ф «Поймай меня, если сможешь»
13.25 Х/ф «Отсчет убийств»
15.35 Х/ф «Супружество»
17.20 Х/ф «В последний момент»
19.00 Х/ф «Мои черничные ночи»
21.00 Х/ф «Знакомство с родителями»
23.00 Х/ф «Мисс Никто»
01.00 Х/ф «Карманные деньги»

НАШЕ КИНО

7.00 Х/ф «Печки-лавочки»
9.00 Муз/ф «Весна двадцать девятого»
11.00 Драма «Любовь. Смертельная игра...»
13.00 Х/ф «Горожане»
14.30 Т/с «Джек Восьмеркин – «американец»
16.00 Х/ф «Дикая охота короля Стаха»
17.30 Х/ф «Дикая охота короля Стаха»
19.00 Комедия «Двенадцатая ночь»
21.00 Х/ф «Давай поженимся»
23.00 Х/ф «Роковая ошибка»
1.00 Х/ф «Падение вверх»
2.30 Т/с «Джек Восьмеркин – «американец»

ОХОТА И РЫБАЛКА

5.00 Записки великого охотника
5.50 Мастер-класс
6.05, 13.35 Нахлыст
6.35, 14.05, 3.00 В поисках рыбацкого счастья
7.05, 15.05, 4.00 Следопыт
7.35 Особенности охоты на Руси
8.05, 21.05 Охота с луком
8.35, 21.35 Тропа рыбака
9.05 Дневник рыболовных приключений
9.40, 22.35 Рыболовные путешествия по Норвегии
10.05, 23.00 Планета рыбака
10.35, 23.30 Охота
11.05, 0.00 Охота с Леонидом Костюковым
11.35, 19.30, 0.30 Кухня с Сержем Марковичем
11.50, 0.45 Экстремальная рыбалка
12.35, 1.30 Карпфишинг
13.05, 2.00 Рыболов-эксперт
14.35, 3.30 Под водой с ружьем
15.35, 4.30 Рыболовный гид
16.05 Охотничьи собаки
16.35 Оружие для охоты
17.05 Планета охотника
17.35 Наша рыбалка. Чехонь на фидер
18.35 Меткий выстрел
19.00 Американская рыбалка
19.45 Мировые рыбалки
20.15 Вкусная рыбалка
22.05 По рекам России
2.30 Охотничьи путешествия в Белоруссию

НЛО-ТВ

7.50 М/с
8.15 М/с «Тинейджеры» ●
8.40 Т/с «Скользящие» ●
10.10 Великолепная пятерка
11.50 Comedy Woman
12.35 Comedy Club
14.15 Х/ф «Плащ и кинжал» ●
15.55 Смех без правил
17.00 Comedy Woman
17.50 Comedy Club
19.30 Т/с «Наша Russia»
20.10 Х/ф «Человек-волк» ▲
21.45 Х/ф «Мантикора» ▲
23.15 Т/с «Наша Russia»
0.00 Х/ф «Плащ и кинжал»

ДЕТСКИЙ МИР

5.00, 11.00, 17.00 Х/ф «Раз, два – горе не беда!»
6.30, 12.30, 18.30 М/с «Фархат – Принц Персии»
7.00, 13.00, 19.00 Мудрые сказки тетушки Совы
8.00, 14.00 Х/ф «Гостья из будущего»
9.05, 15.05 М/с «Доктор Айболит»
10.00, 16.00 М/с «Робин Гуд»

ДЕТСКИЙ

7.00, 8.55, 15.00, 19.00, 21.00 Т/с «Белка и Стрелка»
7.05, 19.05 Творческие мастерские
7.25, 7.40, 9.15, 12.00, 15.15, 15.30, 15.40, 15.50, 17.00, 18.20, 19.20, 19.35, 21.15, 21.25, 21.35, 21.45, 0.05, 0.25 М/ф
8.00, 14.00 Т/с «Лиззи Магуайер»
8.25, 14.30 Т/с «Сказки Андерсена»
9.00, 15.05, 21.05 Готовим с мамой
9.25 Girls only
10.00, 16.00, 22.00 Т/с «Слэш»
10.30, 16.30, 22.30 Испытай себя
11.00, 23.00 Т/с «Гостья из будущего»
12.30, 12.40, 0.30, 0.45 Т/с «Парк «Галактика»
13.00, 20.00 «Занзи в большом городе»
13.30, 20.30 Т/с «Городские герои»
13.45, 20.45 Т/с «Леонардо»
18.30 Т/с «Побег Артфула Доджера»

Харисон Форд снова сыграет Хана Соло

АКТЕР вернется к роли Хана Соло в седьмом эпизоде “Звездных войн”, **сообщается на сайте Latino Review**.

Выступая в программе Fox News Latino, редактор Latino Review Эл Майимбе заявил, что информация об участии Форда в съемках официально подтверждена. Майимбе разместил ролик, в котором он обсуждает участие Форда в проекте, на собственном сайте.

Слухи о том, что Харрисон Форд может снова сыграть Хана Соло, появлялись в Интернете и ранее. Однако компания Диснея, которой сейчас принадлежат права на франшизу «Звездные войны», пока не выпускала никаких официальных заявлений, касающихся Форда.

The Walt Disney Company приобрела компанию Джорджа Лукаса LucasFilm осенью 2012 года. Сразу после этого было объявлено о намерении снять седьмой эпизод, который станет первым в новой трилогии. Чуть позже стало известно, что компания Диснея намеревается снять еще и фильмы-ответвления, посвященные отдельным персонажам “Звездных войн”. По некоторым данным, этими персонажами станут Хан Соло и Боба Фетт.

Постановкой седьмого эпизода “Звездных войн” займется Джей Джей Абрамс, написанием сценария – Майкл Арндт, ранее работавший над лентами “Маленькая мисс Счастье”, “История игрушек: Большой побег” и “Храбрая сердцем”.

Lenta.ru

Р Е К Л А М А МИГ №19 (6911) от 8.05.13

ДЕРЖАВНО-КООПЕРАТИВНИЙ ПРОЕКТНО-ВИШУКУВАЛЬНИЙ ІНСТИТУТ «ЗАПОРІЖАГРОПРОЕКТ»

Інститут «Запоріжагропроект» пропонує свої послуги щодо проектування об’єктів промислового та сільськогосподарського будівництва, реконструкції, капітального ремонту, інженерних мереж: газифікації, водопостачання, каналізації, електропостачання, а також розробки генеральних планів населених пунктів.

Інститут займається проектуванням житла, об’єктів соцкультпобуту, ферм по вирощуванню великої рогатої худоби, нетелів, свинарських і вівчарських ферм, птахівницьких господарств по виробництву промислового яйця і відкорму птиці. Усі роботи виконують професійні фахівці, які мають відповідні державні сертифікати

(ліцензія, серія АВ № 514534 від 06.04.2010 р. № 14-Л).

Інститут «Запоріжагропроект» є регіональним інститутом по розробці та виконанню «Програми газифікації Запорізької області на 2007-2014р.», затвердженої рішенням сесії обласної ради від 30.03.2007 р. № 9.

Сподіваємось на плідну і взаємовигідну співпрацю.

69095, м. Запоріжжя, пр. Леніна,109., приймальня – 62-03-71
Контактный телефон: (096) 700-64-33
E-mail: zapagro_sekr@ukr.net

17.30

«БЕЗ СВИДЕТЕЛЕЙ»

СССР, 1983, ДРАМА

История двух людей, некогда любивших друг друга. Когда-то он оставил жену и сына, чтобы жениться на дочери академика, тем самым обеспечив себе блестящую карьеру и благополучное будущее. Узнав, что бывшая жена выходит замуж за человека, от которого теперь зависит его будущее, но которого он когда-то оклеветал, герой наносит визит с целью узнать, что она помнит и знает о прошлом.

«МИСС ПОТТЕР»

ВЕЛИКОБРИТАНИЯ, США, 2006, ДРАМА

Основанный на реальных событиях фильм рассказывает о жизни английской детской писательницы конца 19-го века Беатрикс Поттер. Она пошла наперекор обычаям викторианской Англии, проявив свободомыслие, не характерное для женщин того времени...

12.10

19 мая 2013 ВОСКРЕСЕНЬЕ

УТ-1

6.05 Мир православия
6.30 Д/ф
7.35 Ток-шоу «Жена»
9.05 Путешествуй по миру с Ю.Акуниной
9.35 Ближе к народу
10.05 Как это?
10.30 Кто в доме хозяин?
10.55 Честь имею пригласить
11.40 Околица
12.05 Шеф-повар страны
13.05 Мир вокруг тебя
13.25 Футбол Украины. Премьер-лига. «Металлург» (Запорожье) – «Шахтер» (Донецк)
14.20 В перерыве: Погода
15.25 В гостях у Д.Гордона
16.15 Х/ф «Летняя поездка на море»
17.45 Деловой мир. Неделя
18.20 «О жизни» с А.Пальчевским
20.40 Главный аргумент
20.50 Официальная хроника
21.00 Итоги недели
21.45 Точка зрения
22.05 Ток-шоу «Вера. Надежда. Любовь»
22.55 Тройка, Кено, Максима
23.00 Эра бизнеса. Итоги
23.35 Олимпийский вызов
23.50 Ток-шоу «Жена»
1.20 Итоги недели
2.00 Точка зрения
2.20 Фольк-music
3.20 Х/ф «Эскадрон гусар летучих»

Британские ученые установили, что женщин, задающих мужчине вопрос: "Ты где?" на самом деле интересует не его местоположение, а сколько у нее есть времени.

1+1

6.00 Сергей Шнуров и Николай Добрынин в драме «Борцу не больно»
7.30 Драма «Американская дочь» ●
9.35 М/ф
10.10 М/с
10.50 Богдан Ступка и Александр Домогаров в эпической драме «Огнем и мечом»
15.05 Х/ф «Next – 2. Следующий-2»
19.30 ТСН-неделя
20.15 Драма «Легенды о Круге» ●
0.05 Светская жизнь
1.05 Драма Ксави Химеса «Граница» ▲
2.45 Х/ф «Next – 2. Следующий-2»

ИНТЕР

6.20 Т/с «Семейный детектив»
7.05 Х/ф «Терапия любовью» ●
9.20 Школа доктора Комаровского
9.55 Орел и Решка
10.55 Вкусное свидание
11.55 Т/с «Семейный детектив»
13.45 Т/с «Ангел в сердце»
18.05 Т/с «Деревенская история»
20.00 Подробности
21.00 Т/с «Деревенская история»
23.00 Х/ф «Бомж» ●
1.05 Подробности
1.55 Т/с «Одну тебя люблю» ●

ICTV

4.45 Факты
5.05 Свитанок
6.05 Квартирный вопрос
6.55 Дача
7.30 Х/ф «Место встречи изменить нельзя»
14.45 Т/с «Исчезнувшие»
18.45 Факты недели
19.30 Х/ф «Соломон Кейн»
21.40 Х/ф «Ван Хелсинг»
0.10 Х/ф «Узник» ▲
1.55 Х/ф «Бриллиантовые псы» ▲
3.25 Х/ф «Хроники мутантов» ▲

УКРАИНА

6.10 Серебряный апельсин
6.50 События
7.10 Х/ф «Дуэль» ●
9.00 Добро пожаловать
10.00 Х/ф «Богатая Маша» ●
14.00 Х/ф «Уравнение со всеми известными» ●
18.00 Т/с «Подстава» ●
19.00 События недели
20.00 Т/с «Подстава» ●
23.00 Великий футбол
0.30 Т/с «Ментовские войны-3» ▲
3.50 События недели
4.35 Х/ф «Куда приводят мечты» ▲

СТБ

5.15 Наши любимые мультфильмы: «Маугли» ●
6.25 Х/ф «Руслан и Людмила» ●
7.40 Едим дома
8.45 Кулинарная династия
10.40 Караоке на Майдане
11.40 Т/с «Маша Пирогова – народный юрист» ●
15.50 Україна має талант!-5
19.00 Битва экстрасенсов
20.00 Один за всех
22.00 Следствие ведут экстрасенсы
1.45 Х/ф «Доченька моя» ●

5 КАНАЛ

6.30, 0.00, 3.30 Киевское время
6.45, 7.10, 8.25, 18.50, 23.35, 0.20, 3.20 Время спорта
7.00, 8.00, 9.00, 10.00, 11.00, 12.00, 13.00, 14.00, 15.00, 16.00, 17.00, 18.00, 19.00, 20.00, 23.00, 1.00, 2.00, 5.00, 6.00 Время новостей
7.20, 8.15, 22.25, 23.20, 0.15, 3.15, 6.15 Бизнес-время
7.30 180 градусов
7.50, 20.10, 0.30, 1.50, 2.15, 5.50 Хроника недели
8.30 Феерия путешествий
9.10 Пространство идей
9.35 Окно в Америку
10.10 Мамина школа
10.30 Здоровые истории
11.10 Технопарк
11.30 Трансмиссия-тест
12.10 Жизнь интересна
13.10 Защитник Отечества
13.30 Мотор
14.20, 4.20 Игра судьбы
15.15 Акцент
16.10 Фактор безопасности
17.30 Новости киевщины
18.10 Окно в Европу
19.30, 2.35 Большая политика
21.00, 1.10, 5.15 Итоги
21.40, 3.00, 4.00 Время-Тайм
22.00 Территория закона
22.35, 3.40 Кино с Яниной Соколовой
23.40 Обрати внимание
0.55, 1.55, 3.25 Обзор прессы
2.55 Тема недели

– Вчера долго пыталась объяснить бабуле, что работаю программистом...
– ????
– Короче, сошлись на том, что чиню телевизоры и развожу мышей...

■■■

Фотограф на свадьбе:
– А где же наша счастливая пара?
Один из гостей:
– Да вот же они: невеста и ее мама...

■■■

– Простите, у вас поесть не найдется?
– НЕ ем...

MAXXI-TV

6.40, 8.10, 17.45, 1.10 МаxxiМузыка
7.50 Сбросим лишнее
8.50, 18.30 Йога
9.35, 12.30 Союзмультфильм
10.15 Джунгли шоу-бизнеса
10.45 Здоровая жизнь
11.00 Кухня на шпильках
11.50 5 идей для детской
14.20 Фестиваль ТВ – Старт
15.15 Ювелирочка
17.15 Тур-Гламур
18.00 Время для себя
19.05 Выдающиеся мужчины
19.10 Женские откровения
20.00 Все про все
20.10 КиноМакси
21.00 Портретные очерки. Мария Миронова
21.55 Х/ф «Победи дьявола»

ИНТЕР-ПЛЮС

8.00, 13.00 Х/ф «Как найти идеал»
9.25 Школа доктора Комаровского
10.00 Д/ф «Я-Талызина»
10.50, 22.50 Х/ф «Отец»
12.15, 5.40 Орел и решка
14.25, 21.15 Х/ф «Опасная комбинация»
16.00, 1.10 Футбол Украины. «Металлург»(Д)-»Черноморец»
18.00 Легенды уголовного розыска
18.30, 3.50 Футбол Украины. «Таврия»-»Динамо»
20.30, 3.00 Подробности недели
0.10 Бокс. Сергей Федченко-ЭльУазгари
6.25 Игрушки для взрослых

НТН

6.00 Х/ф «Возвращение «Святого Луки» ●
7.30 Т/с «Статский советник» ●
11.30 Легенды уголовного розыска. Сорок дней без власти
12.00, 5.05 Агенты влияния
13.00 Православные святые. Жертвы Бутовского полигона
14.00 Православные святые. Преподобный Кукша Одесский
15.00 Т/с «Тайны следствия - 12»
19.00 Т/с «Стрелок»
23.00 Д/с «Тайны криминального мира»
23.30 Х/ф «Беспредел» ▲
1.30 Х/ф «Вороненая сталь» ▲
3.10 Легенды уголовного розыска

К1

7.00 М/с «Сказки Ганса Христиана Андерсена» ●
8.00 М/ф
10.20 Х/ф «Индеец в шкафу» ●
12.10 Х/ф «Мисс Поттер» ●
14.00 Х/ф «Спеши любить»
16.00 Х/ф «Паутина Шарлотты» ●
17.45 М/ф
19.10 Х/ф «Звездная пыль» ▲
21.40 Т/с «Сверхъ-естественное» ▲
0.10 Х/ф «Последний шанс Харви» ●
1.45 Х/ф «Кемпинг» ▲
3.15 Ночная жизнь

ТВІ

7.00, 18.00 Цивилизация. Император Хирохито
8.15, 19.10, 23.00 АВТТорские путешествия
8.30, 13.30 Шоу Фрая и Лори
9.00 Звериная работа
9.45 Здоровая жизнь с Ириной Трухачевой
10.30, 17.00 Вокруг света
11.30 Ювелирочка
14.00, 23.30 Истор. хроники
15.00, 0.30 Лекции и события
19.30 Jazz с Алексеем Коганом
20.30 Сегодня
21.00 Х/ф «Этот свободный мир» ▲
2.00 Музыка для взрослых
4.00 Цивилизация

ТОНИС

7.40 Дикая природа в объективе
8.00 Социальный пульс
9.00 Бермудский треугольник
10.00 Советский космос
11.00 Х/ф «Ипподром» ●
13.50 Такова спортивная жизнь. Григорий Крисс
14.30 Удивительные рассказы о животных
15.10 Духовная жизнь с животными
16.00, 0.05 Эверест-врачи в мертвой зоне
17.00 Маятник Фуко
17.45 Дневник большой кошки
18.30, 3.20 Мир за неделю
19.00 Железная леди Британии
20.00 Цивилизация Incognita
20.15 Борис Ельцин. Человек, изменивший мир
21.00 Вия Артмане. Королева в изгнании
22.00 Х/ф «До последней минуты» ●
1.10 Х/ф «Концерт» ●

ЗАПОРІЖЖЯ

6.02 Разговор без нотаций
6.30 Литпросвет
7.00 Чудесный канал
7.30 Телекурьер
7.55 Хорошие новости
8.20 Биржа труда
8.30 Тропинки судьбы
8.55 Наши поздравления
9.00 Субботние встречи
9.25 В мастерской художника
9.40 Киносеанс +
10.00 По существу
11.30 Легенды Запорожья
11.55 Время перемен
12.25 Правила игры
12.50 Любой каприз
13.10 Х/ф «Каменный цветок» ●
14.30 «Хатинка василинка»
14.55 Кстати о вещах
15.10 Веселая азбука
15.25 М/ф
15.45 «Юніверс-ЗНУ»
16.05 Футбол. Кубок губернатора
17.45 Искусство жить
18.10 Наши поздравления
18.15 Вне формата
18.40 Запорожье туристическое
19.00 Время, события, страна
19.30 Мой театр
20.00 Как это было
20.30 Светлая капля
20.45 Вечерняя сказка
21.00 Любой каприз
21.20 «Козацька звитяга»
21.35 Зал славы
22.30 Футбол 8х8
23.30 От мелодии к мелодии
23.40 Феерия странствий Цифровое вещание
0.05 Футбол. Кубок Губернатора
1.45 Д/ф
2.00 Футбол 8х8
3.00 Фестивали, конкурсы, концерты
4.00 Нефальшивой струной
4.45 «Любовь в жизни великих украинцев»
5.20 От мелодии к мелодии

АЛЕКС

Уважаемые телезрители! Программа «Алекс» не была получена редакцией по техническим причинам. Приносим свои извинения.

Кстати, о праздниках. Привычка наших женщин сидеть на шее и вертеть мужской головой, зародилась именно в детстве – на парадах.

■■■

Каждый грузчик знает, что если лифт не работает, то на третьем этаже обязательно будет флейта, а на девятом – пианино.

■■■

Муж уехал в командировку, через час возвращается злой, сходу начинает рыться по шкафам, под кроватью, на балконе. Жена обиженно:
– Да кому я нужна, старая, толстая кошелка!
– Ты не видела мой старый, толстый кошелек?

ТВ-5

6.15 Странное дело
7.00 Неделя-спорт
7.20 Дни, которые изменили мир
7.45 Хроника происшествий
8.05 Благая весть
8.40 Взрослые дети
9.10 Ваше здоровье
9.40 Имею право
10.20 Пятое колесо
10.50 Жизнь, полная радости
11.25 Секретные территории
12.20 Торговый ряд-Новости
13.00 Х/ф «Братья Карамазовы» ●
16.35 Дорогая плюс
17.00 Торговый ряд-Новости
17.30 Х/ф «Без свидетелей» ●
19.05 Сказка Домовуши
19.40 Х/ф «Суперпожар» ●
22.40 Звезда кино: Кира Найтли
0.20 Неделя-спорт
0.35 Х/ф «Болотный дьявол» ■
2.00 Ночной канал
6.25 Музыкальный non-stop

2+2

8.15 М/ф
8.40 Журнал Лиги Чемпионов УЕФА 2012 – 2013
9.20 Т/с «Десантура» ●
18.20 Чемпионат Украины 29 тур. Металлист – Днепр
21.30 «Профутбол»
23.00 Х/ф «Русский спецназ» ▲
1.00 Х/ф «Солдат киборг» ▲
2.40 Х/ф «Звезда шерифа» ●
3.30 Х/ф «Карпатское золото» ●

МТМ

7.00, 8.00, 13.00, 15.00, 16.00, 17.00 Неделя Запорожья
7.30, 8.30, 9.30, 13.30, 14.30, 15.30, 16.30, 17.30, 19.30, 20.30, 21.30, 22.30 24
9.00, 14.00, 21.00 Акценты недели
19.00 Личность
20.00 Актуальное интервью
22.00 Ваши домашние любимцы

ТВ-5-СПОРТ

6.00 В объятьях смерти
7.25 Колокола православия
7.45, 19.45 Неделя-спорт
8.00 Ваше здоровье
8.30 О рыбалке всерьез
9.00 Исторические битвы
11.00 Удивительная планета
12.00, 3.50 Гордость Украины
13.00 Жизнь
16.00, 17.00, 18.00 Д/ф
19.05 Хроника происшествий
19.25 Звезды спорта
20.00 Громкое дело
23.00 Муссолини: ключ к власти
1.00 Гинденбург: катастрофа века
3.00 Смартшоу
4.40 Мистическая Украина
5.10 Украина: забытая история

ТРК ФУТБОЛ

6.00 Футбол NEWS
6.20 Чемпионат Италии. Предисловие к туру
7.00 Futbol Mundial
7.30 Чемпионат Англии. Предисловие к туру
8.00 Говерла – «Волынь». Чемпионат Украины
10.00 Футбол NEWS
10.30 Д/с «Футбольные битвы»
11.00 Журнал. Лига Чемпионов УЕФА
11.30 Один на один с Гамулой
12.30 Футбол LVE
12.50 Футбол NEWS
13.05 Футбол LVE
13.25 LVE. «Металлург» З – «Шахтер». Чемпионат Украины
15.30 Футбол LVE
15.55 LVE. «Металлург» (Д) – «Черноморец». Чемпионат Украины
18.00 Футбол LVE
18.25 LVE. «Таврия» – «Динамо». Чемпионат Украины
20.30 Футбол LVE
21.15 Топ-матч
21.25 Футбол NEWS
21.55 LVE. «Барселона» – «Вальядолид». Чемпионат Испании
0.00 Футбол NEWS
0.15 «Ньюкасл» – «Арсенал». Чемпионат Англии
2.15 Футбол NEWS
2.30 «Таврия» – «Динамо». Чемпионат Украины
3.50 Футбол NEWS
4.30 Футбол NEWS
4.45 Журнал. Лига Чемпионов УЕФА
5.15 Новости

ХОККЕЙ

0.20, 4.30, 10.30, 14.50, 19.20, 2.00 НХЛ. Плей-офф. Второй раунд
6.30, 8.30 ЧМ 2013 Полуфинал
12.30 Хоккейный полдень
16.50 Новости
16.55 ЧМ 2013 Матч за 3-е место
21.25 ЧМ 2013 Финал

EUROSPORT

9.30 ЧМ в классе Туринг. Зальцбург. Квалификационный раунд
9.45 ЧМ в классе Туринг. Зальцбург. Разминка
10.15, 15.30, 18.30 Велоспорт
11.00 Гребля
12.00, 22.00 Настольный теннис
13.30, 14.30 ЧМ в классе Туринг. Зальцбург
20.00, 20.15 Фитнесс

– Алло.
– Привет! Как дела?
– Да хреновые дела... Погода противная...И ты еще звонишь...

■■■

Муж приехал из командировки на два дня раньше, открыл ключом дверь и сделал шаг от любви до ненависти.

■■■

Если не хочешь, чтобы тебе моча ударила в голову, не ложись спать под кустом.

■■■

Женщина чувствует себя счастливой при условии, что у нее есть две вещи: дом, наполненный мебелью и муж, который ее переставляет.

■■■

– Только вроде лучше стало, только жизнь начала налаживаться, и тут...
– Что?
– Жена вернулась...

● Фильмы, рассчитанные на зрителей всех возрастов, в том числе и детей. ▲ Просмотр несовершеннолетними разрешен в присутствии родителей либо с их разрешения. ■ Для просмотра людьми старше 18 лет.

ОРТ-ЕВРОПА
5.00, 9.00, 11.00 Новости
5.10 «Ирина Купченко. Необыкновенное чудо»
6.00 Х/ф «Черный принц»
7.35 Армейский магазин
8.05 Здоровье
9.15 Непутевые заметки
9.30 Пока все дома
10.15 Смешарики. ПИН-код
10.30 Фазенда
11.15 Среда обитания. «Деньги на ветер»
12.05 Замуж за принца
13.00 Т/с «Личные обстоятельства»
16.20 «Свадебный переполох»
17.15 Один в один!
20.00 Воскресное время
21.00 КВН
23.00 Х/ф «Барханов и его телохранитель»
1.00 Х/ф «Переходный возраст»
2.15 Х/ф «Человек родился»
3.45 Поле чудес

ОРТ-УКРАИНА
5.00, 9.00, 11.00 Новости
5.10 Гении и злодеи
5.35 Х/ф «Черный принц»
7.05 Армейский магазин
7.40 Смешарики. ПИН-код
7.55 Здоровье
9.10 Непутевые заметки
9.30 Пока все дома
10.25 Фазенда
11.15 Среда обитания. «Деньги на ветер»
12.15 Т/с «Личные обстоятельства»
16.00 «Свадебный переполох»
16.55 Один в один!
20.00 Воскресное время
21.00 КВН
23.15 Х/ф «Ищу друга на конец света»
1.05 Х/ф «Человек родился»

РТР-ПЛАНЕТА
6.45 Х/ф «Александра»
8.20 Сам себе режиссер
9.00 Смехопанорама
9.25 Утренняя почта
10.00, 13.00 Вести
10.10 Местное время. Вести-Москва. Неделя в городе
10.45 В мире животных
11.10 М/ф
11.30, 3.15 Х/ф «В старых ритмах»
13.20 Вести-Москва
13.25 Т/с «Больше, чем любовь»
14.10 Власть
14.55 Абсолютный слух
15.35 Х/ф «Биение сердца»
17.10 Смеяться разрешается
19.00 Вести недели
20.30, 4.40 Х/ф «Судьба Марии»
22.05 Воскресный вечер
23.45 Х/ф «Дела семейные»
1.30 Х/ф «Любовь до востребования»

НОСТАЛЬГИЯ
5.00 Межд. панорама
5.45 Будильник
6.20 В вечерний час
6.40 Х/ф «Женщины, которым повезло»
8.00, 2.00 «ВРЕМЯ»
9.00 Колба времени
10.00 Кинопанорама
11.00 Было ВРЕМЯ
12.00 Д/ф «Наша биография»
13.00 Концерт «Лира на подмостках»
14.00 Х/ф «Белые дома»
14.25 Концерт «Я желаю вам счастья...»
15.00 Х/ф «Улыбнись соседу»
16.00 «О тебе и обо мне»
17.00 Кабачок «13 стульев»
18.00, 3.00 Рожденные в СССР
19.00 Я вам спою...
20.00 Мастера искусств
22.00 Хит-парад «Останкино
23.00 Семейный портрет на фоне города
0.00 Блиц
0.40 Х/ф «Женщины, которым повезло»

TVCI
6.00, 10.30 Д/с «Подводные сокровища»
7.00 Х/ф «Иван да Марья»
8.25 Православная энциклопедия
8.50 Таланты и поклонники. Михаил Козаков
10.05 Барышня и кулинар
11.30, 0.00 События
11.45 Д/ф «Назад в СССР»
12.15 Смех с доставкой на дом
13.00 Х/ф «Иван Бровкин на целине»
14.35, 23.25 Д/ф «Татьяна Пельтцер. «Осторожно, бабушка!»
15.10 Московская неделя
15.40 Приглашает Б.Ноткин
16.05, 3.20 «Когда выходишь на эстраду...»
17.10, 0.20 Т/с «Черчилль»
20.05 Временно доступен. Владимир Толстой
21.00 В центре событий
21.55, 4.25 Т/с «Стая»

НТВ-МИР
6.15 Женский взгляд
7.00, 9.00, 12.00 Сегодня
7.20 Сказки Баженова
7.50 Академия красоты
8.20 Их нравы
9.25 Первая передача
9.55 Едим дома!
10.25 Чудо техники
11.00 Дачный ответ
12.30 Т/с «Дорожный патруль-4»
16.20 Очная ставка
17.20 Золотая пыль
18.00 Сегодня. Итоговая программа
19.00 Чистосердечное признание
19.40 Центральное телевидение
20.35 Железные леди
21.25 Михаил Шуфутинский «Концерт в День рождения»
23.40 Чрезвычайное происшествие
0.15 Т/с «Грязная работа»
2.05 Кремлевские дети
3.00 Х/ф «Далеко от Москвы»

ПІКСЕЛЬ
7.30 Кайю
8.30 Baby TV
9.20, 20.20 Союзмультфильм
11.00 Рикша Раджу
12.30 Приключения Кими
14.00 Белоснежка
15.00 Пчелка Майя
16.30 Манон
18.00 Приключения Абни и Тил
19.30 Малыш Джейк
19.50 Волшебный сад
0.00 Д/ф о природе

К2
5.40 Женский взгляд
6.30 М/ф
8.00 Бэби-бум
9.00, 14.15 Квадратный метр
10.25 Знаете что?
11.10 Дачные истории
12.10 Спросите у повара
13.10 Кушайте на здоровье
15.40 За глаза
16.40, 0.20 Кинобогини
18.35 Формула любви
19.30 Обижать не рекомендуется
20.30 Прошла любовь
23.00 Города мира
23.55 Город женщин
1.00 Цвет Ночи

ПЕРВЫЙ АВТОМОБИЛЬНЫЙ
5.00 Автокаталог
6.00 Стиль и сталь
7.00 Эврика!
7.30 Motorheads
8.00 Точки пересечения
9.00 СпецРепортаж
11.00 Шестая передача
11.30 Мир автоклассики
12.00 ETCC- 2013
14.00 DTM- 2013
15.30 Первый тест
17.00 Автоинновации
17.30 e2 transport
18.00 Автособытие
19.00 Двойной тест
20.00 Top Gear

МИГ получай удовольствие от жизни! Информацию – от «МИГа»!!!

ГУМОР-ТВ
5.00 Бодрое утро
6.10, 7.25, 12.25, 17.40 Минутка для ребенка
6.30, 15.00 Т/с «Конан»
8.00 М/с «Сокровища острова черепах»
8.30 Хали-гали
9.00, 19.00 «Осторожно, модерн!»
9.30 Х/ф «Дорога на греческую свадьбу»
11.25 33 квадратных метра
11.55 М/с «Галактический футбол»
13.00 Гуморины из торбины
16.00 Х/ф «Золотая молодежь»
18.00 Т/с «Отчаянные родители»
19.35 Т/с «Элен и ребята»
20.40 Х/ф «Доставка завтра авиапочтой»

NATIONAL GEOGRAPHIC
5.00 Шоссе через ад: Канада: Я больше не могу!
6.00, 14.00 Спасенный львицей
7.00 Охота на охотника
8.00 Опасные встречи
9.00 Будни криминалистов: Чудотворец
10.00, 18.00 Паранормальное
11.00 Делай ставки и взрывай: Сокровища дома у озера
11.30 Покинутые
12.00 Американские цыгане
13.00 Тайна морского дьявола
15.00 Нападение койотов
16.00 Медведи острова Страха
17.00 Диномания
19.00 Расследования авиакатастроф
20.00, 23.00, 2.00 80-е: десятилетие, которое сотворило нас +
21.00, 0.00, 3.00 80-е: Величайшие футбольные моменты
22.00, 1.00, 4.00 Мегазаводы

DISCOVERY
6.00, 9.05 Как это устроено?
6.25, 6.50, 3.20 Молниеносные катастрофы
7.15, 2.30 Discovery: Проект «Земля»
8.10, 20.00 Лаборатория для мужчин Джеймса Мэя
9.30, 3.45 Как это работает?
10.00 Реальные дальнобойщики
10.50, 11.45 Золотая лихорадка
12.40, 23.55 Путешествие к центру Земли с Ричардом Хаммондом
13.35, 23.00 Как устроена Вселенная
14.30, 0.50 Посадка на Марс в 2012 г. у
15.25, 16.20, 17.15 Крутой тюнинг
18.10 Парни с Юкона
19.05, 19.35 Багажные войны
21.00 Апокалипсис Деррена Брауна
22.00, 1.40 Аномалии тела
4.10 Великий махинатор
5.05 Махинаторы

ANIMAL PLANET
7.00 Поместье сурикатов
7.25 Введение в собаковедение
8.15 Охотник за крокодилами
9.10 Планета малышей
10.05 Обезьянья жизнь
10.30 Дик и Дом спешат на помощь
11.00, 15.30, 16.00 Ветеринар Бондай Бич
11.25 Самое дикое шоу
11.55, 5.45 Неизведанные острова
12.50 Скорость жизни
13.45 Планета мутантов
14.40, 15.05 Шамвари
16.30 Симпатичные котята и щенки
17.25 Адская кошка
18.20 Героические собаки
19.15 Доминик Монаган и дикие существа
20.10, 0.45 Нашествие кальмаров
21.05, 2.25 Львиный рык
22.00, 3.15 В дебрях Африки
22.55, 4.05 Большие и страшные
23.50 Дикие и опасные
1.35 Полиция Филадельфии

VIASAT EXPLORER
6.15 В рогатом аду
6.45 Чудеса XXI века
7.40 Изобретатели-самоучки
12.15, 15.00 Автомобильные баталии
13.10 Взломщики
16.00 Д/с
17.00 Амазонка с Брюсом Пэрри
18.00 Племя
19.00, 3.00 Секретные операции
20.50 Специальная миссия Уиллиса
21.45 Семейство тягачей
22.45 «Большая Австралия»
23.45 Улов на миллион
0.40 Монтажники-высотники
1.35 Самые опасные профессии
2.30 Эд к вылету готов!

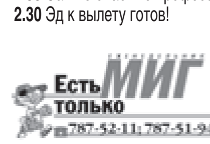

VIASAT HISTORY
7.00, 7.30, 3.35 Животные, которые перевернули историю
8.00, 15.00, 1.10 Команда времени
9.00, 10.00, 11.00, 16.00, 17.00, 18.00 Затерянный мир Александра Великого
12.00, 13.00, 14.00 Восток – Запад: путешествия из центра мира
19.00, 19.30 «Легенды Исландии»
20.00, 6.00 Средневековая монархия: женщины у власти
21.10 Закон Гарроу
22.20 «10 «дней до войны»
0.10 Мемориальная архитектура Богдана Богдановича
2.10 Братья навеки
4.05 Гениальная геометрия
5.00 Средние века

РЕН-ТВ
4.00 Концерт
7.50 Т/с «Бешеная»
22.45 Неделя
23.50 Репортерские истории
0.20 Х/ф «Эксперимент»
2.10 Х/ф «Опасный полет»

Это какой же образ жизни вести и какими чертами характера должна обладать рыба, чтобы называться «стерлядь»?

ENTER-ФИЛЬМ
05.45 М/ф
08.45 Х/ф «17 мгновений весны (Семнадцать мгновений весны)»
01.15 Х/ф «Действуй по обстановке!»
02.25 Х/ф «Ждите связного»
03.40 Х/ф
05.05 Саундтреки

TV 1000
05.00 Х/ф «Последний рубеж»
07.00 Х/ф «Супружество»
09.00 Х/ф «Звездный путь 6: Неоткрытая страна»
11.00 Х/ф «Мои черничные ночи»
13.00 Х/ф «Мисс Никто»
14.50 Х/ф «Карманные деньги»
16.45 Х/ф «Знакомство с родителями»
18.50 Х/ф «Мексиканец»
21.00 Х/ф «Гринберг»
22.55 Х/ф «Я знаю, что вы сделали прошлым летом»
00.45 Х/ф «Короли Догтауна»
02.40 Х/ф «Изгой»

НАШЕ КИНО
7.00 Комедия «Двенадцатая ночь»
9.00 Х/ф «Давай поженимся»
11.00 Х/ф «Роковая ошибка»
13.00 Х/ф «Падение вверх»
14.30 Т/с «Джек Восьмеркин – «американец»
16.00 Муз/ф «Карнавал»
17.30 Муз/ф «Карнавал»
19.00 Мелодрама «Единственная...»
21.00 Х/ф «Мытарь»
23.00 Х/ф «Колесо любви»
1.00 Драма «Мать»
2.30 Т/с «Моя жизнь»
4.00, 5.30 Х/ф «Навеки – 19»

ОХОТА И РЫБАЛКА
5.00 Африканская охота
5.30, 18.20 Охота с Леонидом Костюковым
6.00 Охотничьи собаки
6.30, 20.55 По рекам России
7.00 Подсекай, Семеныч
8.25, 21.25 Меткий выстрел
8.50, 10.50, 13.20, 23.20, 2.20 Нахлыст
9.20, 21.50 Американская рыбалка
9.50, 22.20 Истории охоты
10.05, 18.50, 22.35 Кухня с Сержем Марковичем
10.20, 22.50 Мировые рыбалки
11.20, 0.20 Мотолодки
11.50, 0.50 Экстремальная рыбалка
12.35, 1.35, 4.50 От нашего шефа
12.50, 1.50 Трофеи
13.50, 2.50 В поисках рыбацкого счастья
14.20, 3.20 Следопыт
14.50, 3.50 Особенности охоты на Руси
15.20, 4.20 Охота с луком
15.50 Длинноухое достояние России
16.15 Добро пожаловать в джунгли
16.55 Рыболовные путешествия по Норвегии
17.20 Планета рыбака
17.50 Охота
19.05 Карпфишинг
19.35 Рыболов-эксперт
20.05 Вкусная рыбалка
23.50 Клевое место

НЛО-ТВ
9.35 Т/с «Скользящие» ●
11.05 Д/с
14.50 Х/ф «Человек-волк» ●
16.25 Х/ф «Захват в Северном море» ●
18.05 Х/ф «Дивный новый мир» ●
19.40 Х/ф «Большая игра» ▲
21.40 Х/ф «Опасный пациент»
23.30 Х/ф «Дивный новый мир» ▲
1.00 Х/ф «Большая игра» ▲
3.05 Х/ф «Опасный пациент» ▲

ДЕТСКИЙ МИР
5.00, 11.00, 17.00 М/ф
6.30, 12.30, 18.30 М/с «Фархат – Принц Персии»
7.00, 13.00, 19.00 Мудрые сказки тетушки Совы
8.00, 14.00 Х/ф «Гостья из будущего»
9.05, 15.05 М/с «Доктор Айболит»
10.00, 16.00 М/с «Робин Гуд»

ДЕТСКИЙ
7.00, 8.55, 15.00, 19.00, 20.55 Т/с «Белка и Стрелка. Озорная семейка»
7.05, 19.05 Творческие мастерские
7.25, 7.40, 9.15, 9.25, 9.35, 9.45, 10.55, 12.15, 15.15, 15.40, 15.50, 18.25, 19.20, 19.35, 21.15, 21.25, 21.35, 21.45 М/ф
8.00, 14.00 Т/с «Лиззи Магуайер»
8.25, 14.30 Т/с «Сказки Андерсена»
9.05, 15.05, 21.05 Готовим с мамой
10.00, 16.00, 22.00 Т/с «Слэш»
10.25, 16.30, 22.30 Испытай себя
12.30, 18.30 Т/с «Побег Артфула Доджера»
13.00, 20.00 «Занзи в большом городе»
13.30, 20.30 Т/с «Городские герои»
13.45, 20.45 Т/с «Леонардо»
17.00 Х/ф «Охотник на динозавров»

Сталлоне выбрал режиссера для «Неудержимых-3»

СИЛЬВЕСТР СТАЛЛОНЕ выбрал режиссера Патрика Хьюза для постановки третьей части фильма «Неудержимые». **Об этом Сталлоне сообщил в своем твиттере**.

Сталлоне предложил читателям своего твиттера угадать нового режиссера. Он намекнул, что постановщик австралиец и новичок в кинематографе, а последний его фильм был “скорее красным, чем синим”. Через некоторое время Сталлоне объявил, что имел в виду Патрика Хьюза и его триллер «Красный холм».

За несколько дней до этого Сталлоне поинтересовался у своих читателей, хотели бы они видеть режиссером «Неудержимых-3» Мела Гибсона. Через несколько дней Сталлоне объявил, что не смог уговорить Гибсона, так как тот “живет своей жизнью”. Помимо этого, Сталлоне заявил, что хотел бы снять фильм сам, но хочет “оставить свои руки свободными для боя”.

Патрик Хьюз снял один фильм – триллер с элементами вестерна «Красный холм». До этого он снимал рекламные ролики и короткометражки, одна из которых – «Знаки» [Signs] получила «золотого льва» на Каннском фестивале.

Первая часть «Неудержимых» вышла в 2010 году и собрала 274 млн долларов в мировом прокате при бюджете в 80 миллионов. В фильме снялись многие актеры боевиков 1980-х годов, такие, как Дольф Лундгрен, Джет Ли, Микки Рурк, Брюс Уиллис, Арнольд Шварценеггер и сам Сильвестр Сталлоне, который также был режиссером картины.

В 2012 году вышел фильм “Неудержимые-2”, который возглавил североамериканский прокат и собрал в мировом прокате 312 миллионов долларов. Его режиссером стал Саймон Уэст, снявший ранее боевик “Воздушная тюрьма”.

Культура

Р Е К Л А М А
МИГ №19 (6911) от 8.05.13

Центр гипноза
Заикания
Алкоголизм
evtushenko.dp.ua
(0562) 36-90-54
г. Днепропетровск
САМОЛЕЧЕНИЕ МОЖЕТ НАВРЕДИТЬ ВАШЕМУ ЗДОРОВЬЮ
Лиц. АІ №603393 от 30.09.11

ИЗБАВЛЕНИЕ от АЛКОГОЛИЗМА ТАБАКОКУРЕНИЯ
РЕАЛЬНЫЕ ГАРАНТИИ за 1 СЕАНС
НОВЫЕ МЕТОДЫ
Канд. мед. наук КЛОЧКО О.В.
Центр народной медицины: пр. Ленина, 81
т. 050 341-54-54, (061) 213-63-51,
КОРРЕКЦИЯ ВЕСА
МЕЗОТЕРАПИЯ
САМОЛЕЧЕНИЕ МОЖЕТ БЫТЬ ВРЕДНЫМ ДЛЯ ВАШЕГО ЗДОРОВЬЯ

ВРАЧ-НАРКОЛОГ
ЛЕЧЕНИЕ АЛКОГОЛЬНОЙ ЗАВИСИМОСТИ
x ВЫЗОВ ВРАЧА НА ДОМ
x ВЫВЕДЕНИЕ ИЗ ЗАПОЯ
x "КОДИРОВАНИЕ" ВВЕДЕНИЕМ НОВОГО ПРЕПАРАТА ДЛИТЕЛЬНОГО ДЕЙСТВИЯ
СРОЧНО! КВАЛИФИЦИРОВАННО!
раб. тел. (061) 220-36-00
моб. тел. (067) 614-74-26
Лиц. АГ № 598397 МОЗУ от 06.06.12
г. Запорожье
САМОЛЕЧЕНИЕ МОЖЕТ БЫТЬ ВРЕДНЫМ ДЛЯ ВАШЕГО ЗДОРОВЬЯ!

ВРАЧ- НАРКОЛОГ
СОВРЕМЕННЫЕ МЕТОДИКИ
АЛКОГОЛИЗМ
НАРКОМАНИЯ
ДЕПРЕССИЯ
выведение из запоя
АНОНИМНО
Возможен выезд на дом
050-965-10-66;
068-958-31-93
САМОЛЕЧЕНИЕ МОЖЕТ БЫТЬ ВРЕДНЫМ ДЛЯ ВАШЕГО ЗДОРОВЬЯ

ЗАПОРОЖСКИЙ ГОРОДСКОЙ ПОРТАЛ
MISTOZPUA
запорожский городской портал
AFISHAZPUA
запорожская городская афиша